

平成27年度 第66回奈良県美術展覧会 入賞者一覧表

	県展賞		知事賞		奈良県議会議長賞		奈良県教育委員会賞		奈良県市長会長賞		奈良県町村会長賞		奈良市長賞		審査員奨励賞	
	題名	氏名	題名	氏名	題名	氏名	題名	氏名	題名	氏名	題名	氏名	題名	氏名	題名	氏名
日本画	群生(花菖蒲)	高谷 宣孝	空港	山本 明美	寂	中田 仁美	海原 武山 衣江	/	唐古夕照	小路 知博	波涛	東 成伍	叢	柳 芙美子	MY SPA CE	橋本 澄子
	最寄り駅	寺岡 克三	メルネオンI	城 愛音	slumber-15-7	松本 秀治	秋の彩り	橋本 道子	静思時空	高岡 ケイ子	森のしいたけ	丹羽 富慈子	ドックへの路	桑原 悦子	時・想い	堤 弘子
彫刻	そよかぜ	新井 秀	牛の角突き	中島 清	ウオオオオオ(叫び)	もみじ家 鯉太郎	未来へ羽ばた	和田 信隆	/	絆	清水 健二	友愛	藤野 育子	座像一II	静	多尾田 富士子
	還流	神之門 知美	鱗(れん)	上田 智子	花籃 流れ雲	谷 悦一	流水潜行	田中 吉喜	/	穂波	堀野 嘉子	小さな草木	大野 智子	花音	水谷 孝子	伴(寄り添う)
工芸	都門秋思其二	藤井 義秀	初夏	田口 澄子	戴叔倫詩	橋本 佳遊	秋興詩	古本 浩子	白雪	山下 和泉	おく山に	藤田 華苑	ひとはいさ	西岡 美恵子	望廬山瀑布	笹岡 小華
	城址秋雨	三嶋 麻子	落葉前線	吉村 ひろみ	フラッグ	佐藤 勇	中家住宅	橋本 剛	こっちむいて	楠本 忠晴	霊場御嶽	沼田 毬子	早朝の散歩	鮎爪 深長	山田 敏子	山田 敏子

第 66 回奈良県美術展覧会 奈良県教育委員会賞

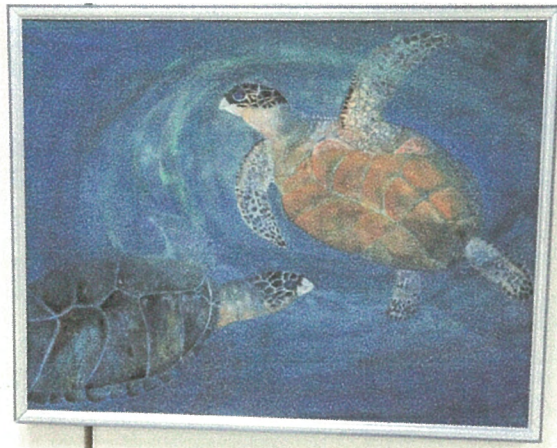

日本画部門
「海原」 武山衣江



工芸部門
「流氷潜行」 田中吉喜

書芸部門
「白雪」 山下和泉

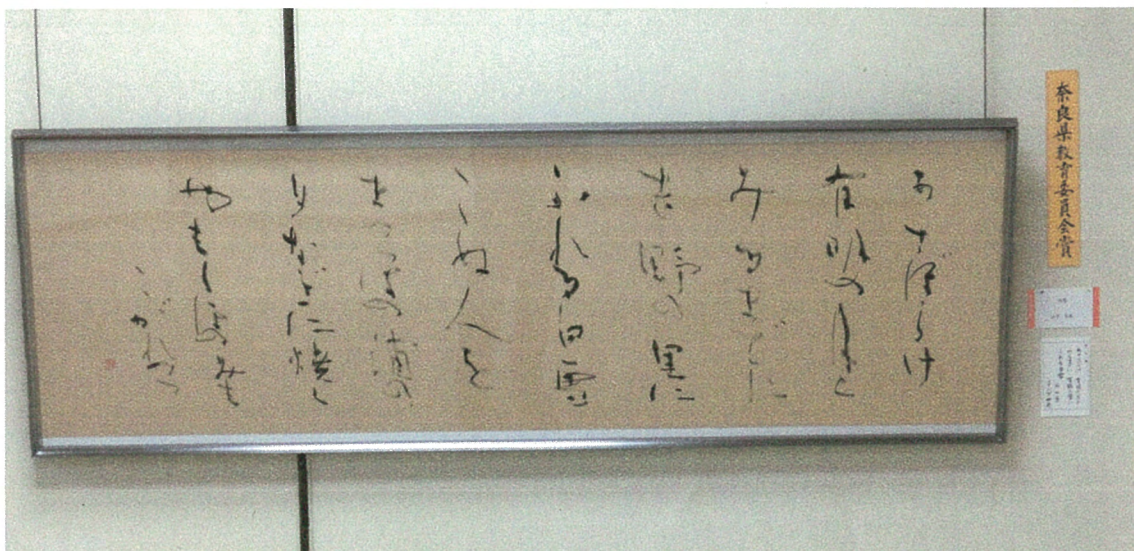

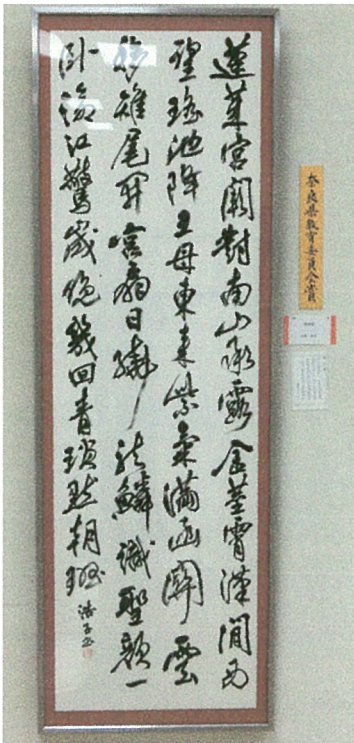

書芸部門

「秋興詩」 古本浩子



彫刻部門

「未来へ羽ばたく」 和田信隆

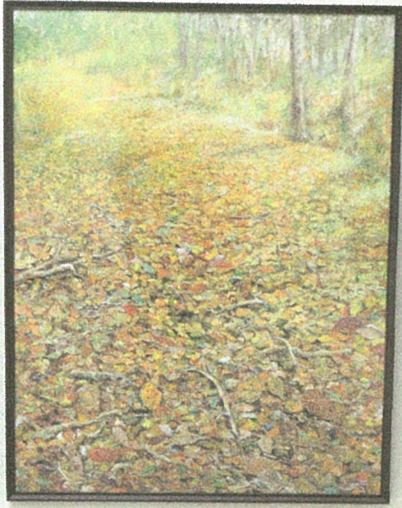

奈良県教育委員会
賞状

洋画部門

「秋の彩り」橋本道子



奈良県教育委員会
賞状

洋画部門

「静思時空」高岡ケイ子

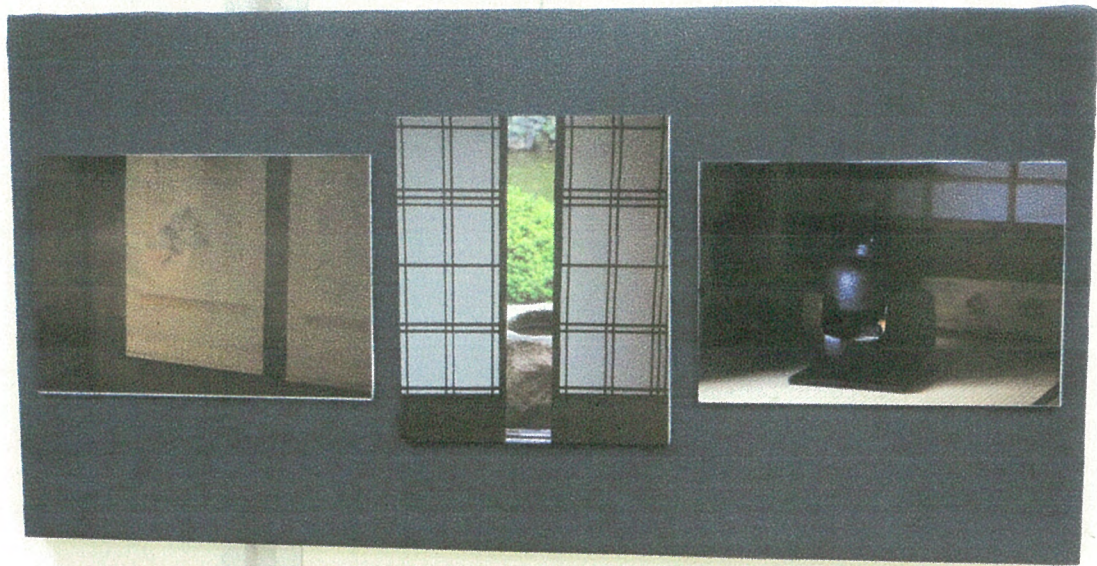

写真部門

「中家住宅」橋本 剛



写真部門

「こっちむいて」楠本忠晴

平成27年度 第66回

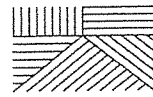

奈良県大芸術祭
NARA ARTS FESTIVAL

奈良県美術展覧会

平成27年10月31日(土)～11月6日(金)

～ 作品公募要項 ～

- 趣 旨** 県民の芸術に対する関心を高め、県の文化の振興と交流を図るとともに、その成果の発表の場として、ひろく作品を募集します。また、奈良県大芸術祭の事業として、奈良県の文化芸術振興の機運を高める一翼を担います。
- 主 催** 奈良県美術展覧会実行委員会／奈良県・奈良県教育委員会・奈良県美術人協会
- 後 援** 奈良県市長会・奈良県町村会・奈良市・奈良市教育委員会
- 会 場** 奈良県文化会館（奈良市登大路町6-2）
- 会 期** 平成27年10月31日(土)～11月6日(金) 但し11月2日(月)休館
〔公開時間〕9:30～17:00（各入場は16:45まで可）
- 公募部門** **日本画**・**洋画**・**彫刻**・**工芸**・**書芸**・**写真** 6部門

7 出品要領

(1) 出品条件

1部門1人2点以内。（部門が異なる場合も出品可）

未発表のもの（＝「公募展で入選以上となった作品」以外）に限ります。鑑審査後に判明した場合でも、入選・賞を取り消します。また（3）規格外の出品はできません。

原型と実材制作者が異なる場合、原型制作者を出品者とします。

- ・破損しやすい作品、自立が困難な構造の作品、危険をとまなう作品なども出品できません。
- ・特に展示方法等が複雑な場合は、明確にわかる写真・図等を添付して下さい。

(2) 出品受付・手数料等

※出品手数料 1点3,000円、2点5,000円／審査員・参与・招待出品は1点のみ。手数料不要。
／無鑑査出品は1点のみ。手数料必要。

平成27年4月1日現在、18歳未満は1点1,500円、2点2,500円

（受付時、学生証などで確認します。）

※作品搬入時に受付を行います。出品申込書（別紙）を必ず持参してください。
2点出品の場合は、出品申込書（別紙）が2部必要です。

(3) 作品規格

日本画 10号以上50号以内（審査員・参与・招待者は10号以上20号以内）、すべて枠張額装、吊り紐を付け、額は一辺幅11cm以内としますが、細縁がのぞましい。
公募作品については、額縁に付けるアクリル・ガラスともに不可とします。

洋画 10号以上50号（S50号含む。最大幅116.7cm）以内。（審査員・参与・招待者は8号以上20号以内）ただし30号以上の斜めがけは不可。すべて枠張額装、吊り紐を付

け、額縁は一辺幅は11cm以内とします。また版画についてはB3（四切判）以上50号（最大幅116.7cm）相当の大きさまで。ともに額縁に付けるアクリルは可、ガラスは不可とします。

彫刻 大きさ4㎡以内、重さ300kg/㎡以内を目安とします。

工芸 平面作品は2m×2m以内の大きさ、立体作品は1㎡以内とします。重さ60kg以内とします。

書芸 額装ふくめ1,13㎡以内で一辺長1,8m（最大辺1,8m×0,62m）以内。（審査員・参与・招待者は0,9m×0,6m以内）枠張額装、吊り紐を付けてください。釈文票は、規定用紙に楷書で書き、封筒に入れ、作品裏面に貼付けてください。額縁に付けるアクリルは可、ガラスは不可とします。

※他人の著作物を利用する場合は使用許諾を得てください。著作権に関するトラブルについては一切責任を負いません。類似作品と審査員が判断した作品は入選・賞を取り消します。

写真 四つ切以上、単・組・連作品とも額装含め301,1m×好2m以内、組・連作品も1枚に結合してください。作品は枠張または額装、吊り紐を付けてください。（デジタル作品も可）額縁に付けるアクリルは可、ガラスは不可とします。

※被写体が人物の場合は本人の承諾、また他人の著作物を利用する場合は原作者の使用許諾を得てください。著作権・肖像権に関するトラブルについて一切の責任は負いません。

また、類似作品と審査員が判断した作品は入選・賞を取り消します。

8 鑑審査

鑑審査を行い、入賞・入選作品を選出し、公開展示します。

※前年度の県展賞受賞者は無鑑査出品となり、各賞の対象となります。

〔彫刻・工芸・書芸〕 平成27年10月27日（火） 9:30から

〔洋画・日本画・写真〕 平成27年10月28日（水） 9:30から

◎鑑審査は非公開です。

◎鑑審査の結果は「通知書はがき(B)」にて郵送します。

◎個人情報保護から、通知はがきの結果欄に保護シールを貼ります。ただし、シール素材の関係で、完全でない場合もあります。ご容赦ください。

◎電話による結果の問い合わせはご遠慮ください。

◎鑑審査の結果などについては、いかなる異議申し立ても一切受けません。

9 各賞

各部門の入選作の中から、優れた作品に各賞を授与、表彰します。

県展賞	知事賞	奈良県議会議長賞	奈良県教育委員会賞
奈良県市長会長賞	奈良県町村会長賞	奈良市長賞	
審査員奨励賞			

・受賞されたみなさんは下記の日程で表彰式を行いますので、ご出席いただきますようお願いいたします。 ※入賞の連絡も「通知書はがき(B)」にてお知らせします。

〔日時〕 平成27年11月3日（火・祝）10:30～11:30

〔会場〕 奈良県文化会館2階集会室A・B

（主催者は作品を撮影、ホームページ等に掲載できることとします。）

10 搬入（受付）・搬出（返却）について

※定められた日時を厳守してください。搬入日前、搬出日後の受付や保管はできません。

※異なる部門に出品され、搬入が2日間になる場合は、事前にご相談ください。

○委託出品される場合には、出品料等を預託でき、搬入・搬出を代行できる専門業者等に直接お問い合わせください。（業者の指定・紹介等はしておりません。）

○重量が重い作品や展示移動等が困難な作品は出品者の協力をお願いします。

◇搬入（受付）日程／作品とともに出品申込書の提出、出品料の納入をお願いします。
 場所：奈良県文化会館 ・混雑緩和のため、搬入時間の調整をお願いしています。

10月23日（金） 10:00～16:00 1階			10月24日（土） 10:00～16:00 2階				
部門	日本画	工芸	書芸	部門	洋画	彫刻	写真
時間	10:00 ～13:00	11:00 ～14:00	13:00 ～16:00	時間	10:00 ～13:00	11:00 ～14:00	13:00 ～16:00
10月25日（日） 10:00～16:00 2階			◎指定時間内に搬入できるようお願いします。				
部門	洋画	彫刻					写真
時間	10:00 ～13:00	11:00 ～14:00					13:00 ～16:00

◇搬出（作品返却）日程／受付時に返却した「作品預かり証(D)」を持参してください。

搬出場所	日 時		
奈良県文化会館	1階	日本画・工芸・書芸	平成27年11月7日（土） 10:00～16:00
	2階	洋画・彫刻・写真	平成27年11月8日（日） 10:00～16:00

○搬出日以後、作品の保管スペースがありませんのでご協力ください。
 ○入選・落選作品とも、作品搬出日は上記のとおりです。

11 講評会

各部門の審査員代表による講評会を実施します。ふるってご参加ください。

	10月31日（土）			11月1日（日）		
時間	13:00～14:00	14:00～15:00	15:00～16:00	13:00～14:00	14:00～15:00	15:00～16:00
部門	日本画	工芸	書芸	洋画	彫刻	写真
審査員 敬称略	烏頭尾 精	岸本 圭司 森本 恭子 脇田 宗孝	山本 高邨	櫻井 晨正	大木 稔	辻本 奨之

※ 手話通訳者を希望される方は、10月23日（金）までにお問い合わせください。

12 第66回審査員（五十音順・敬称略）

◇日本画

烏頭尾 精 杉山 洋子
 中尾 壽男 村井 玉峰

◇洋画

岡田 俊一 櫻井 晨正
 白石 道夫 平井 利明
 堀井 克代 山本 和也

◇彫刻

石増 敏枝 市島 國雄
 大木 稔 小川 清彦

◇工芸

河野 栄一 岸本 圭司
 北村 昭齋 黒川 和江
 森本 恭子 脇田 宗孝

◇書芸

新井 蒼雨 池田 毓仁
 佐伯 華水 中村 象谷
 豊 散山 山本 高邨

◇写真

近藤 芳嗣 辻本 奨之
 椿本 九美夫 永田 明
 本塚 勝康 矢野 建彦

13 出品の際の注意事項

- 1部門1人2点以内です。
- 2点出品の場合は、**出品申込書が2部必要です。**
- 搬入・搬出の際、奈良県文化会館の駐車場は数台分しかありません。乗り合わせもしくは公共交通機関の利用をお願いします。
- 出品申込書の※欄には記入しないでください。
- 〔A〕票は展示札・目録等の原稿となりますので楷書ではっきりご記入ください。(郵便が届きやすい宛名でお願いします)
- ただし、印刷の関係で、常用漢字に変換する場合があります。
- 〔B〕票には必ず52円切手を貼ってください。
- また、郵便物の遅延が多く発生しています。宛先住所は確実に届くよう記入ください(集合住宅は棟室番まで書いてください)。
- ※書芸部門以外は釈文票の記入は必要ありません。

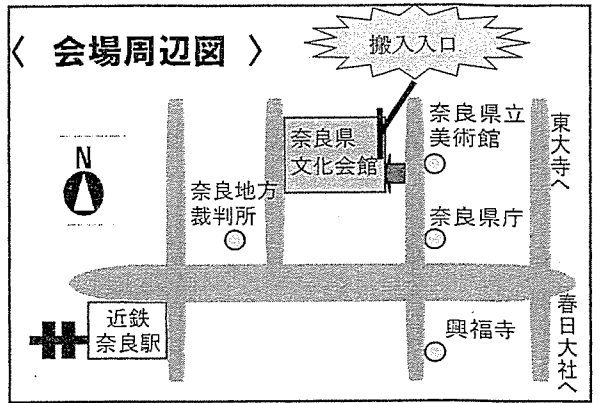

14 出品申込書(別紙)の記入例 ※別紙【申込用紙】以外は、当課のホームページからダウンロードできます

B

奈良市登大路町 30
 記紀マンションA棟2014号

630 8501
登大路次郎 様

宛先はもれなく書いてください！郵便番号も忘れずに！

52円切手を必ずはってください！

受付番号	氏名	結果
※	登大路次郎	※選外
	作品名	※入選
	万葉集第一巻雑歌 持統天皇御製	
	※入賞	
	※入賞	
	※入賞	

○入賞者は、表彰式の受付時に本状をお示しください。
 ○入選者は、開催期間中、各階受付の係員に本状をお示しください。入選証をお渡しいたします。

E

《領収証》

金 3,000 円

平成26年10月 日

奈良県美術展覧会実行委員会 係印

D

作品預かり証

部門 (いずれかに○)	日本画・洋画・彫刻・工芸 書芸(かな・漢字)・写真	受付番号	日
氏名	登大路次郎	受付番号	平成26年10月
作品をお預かりしました 奈良県美術展覧会実行委員会 係印			

C

作品裏貼用紙

※	登大路次郎	
受付番号	氏名	作品名
		万葉集雑歌

A

平成26年度 第65回奈良県美術展覧会出品申込書

県展出品規定に従い、作品を出品します。 申込日 平成26年 10月 24 日

○ 部門 いずれかに○ 日本画・洋画・彫刻・工芸・書芸(かな・漢字)・写真 出品資格 公募

名前 (ふりがな) のぼりおおじ じろう 性別 年齢

登大路 次郎 (男) 女 50歳

住所 郵便番号 630-8501 連絡先電話番号 (0742) 27-9832 (携帯電話も可)

奈良市登大路町30 記紀マンションA棟2014号室

受付番号 作品の題名 備考(展示番号)

※ (ふりがな) まんようじゅうまきのいちざっかじどうてんのうごよせい ※

○ 万葉集第一巻雑歌 持統天皇御製

◎展示札・目録等の原簿となりますので、楷書で丁寧に書きください

◎要項の追加や問い合わせ等
 奈良県美術展覧会実行委員会事務局 (奈良県地域振興部文化振興課内)
 〒630-8501 奈良市登大路町30番地 電話: 0742-27-8478 FAX: 0742-27-8481
 E-mail bunka-naraken@mahoroba.ne.jp HP http://www.pref.nara.jp/15754.htm