

平成30年4月開講

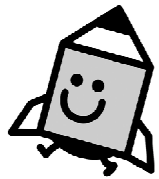

ハロートレーニング
急がば学べ

☆ 言語聴覚士をめざすあなたへ ☆

資格取得のチャンスです

奈良県実施職業訓練

受講生募集

言語聴覚士養成科

< 10名定員・2年コース >

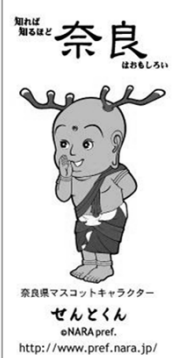

受講期間	平成30年4月5日(木) ~ 平成32年3月31日(火)	
応募資格	<p>● 公共職業安定所に求職申し込みをした者であって、公共職業安定所長の受講指示又は受講推薦又は支援指示を受けることができる者とし、下記(ア)の要件を満たす者で、かつ(イ)のいずれにも該当する者。</p> <p>(ア) 4年制大学卒業者。ただし、平成30年3月卒業及び卒業見込者を除く。</p> <p>(イ) ① 概ね45歳未満の者</p> <p>② 直近の就業形態において有期労働契約などによる非正規雇用労働者など、就業経験において不安定就労の期間が長いことや、安定就労の経験が少ないことにより能力開発機会が乏しかった者又は出産・育児等により長期間離職していた女性等</p> <p>③ 国家資格等高い知識及び技能を取得し正社員就労を希望する者</p> <p>④ 当該訓練コースを修了し対象資格等を取得する明確な意思を有する者</p> <p>⑤ ハローワークにおける職業相談において、ジョブ・カードを活用したキャリアコンサルティングを受け、職業経験の棚卸し及び職業生活設計等の結果、当該訓練の受講が必要と認められる者</p>	
応募方法	公共職業安定所(ハローワーク)の職業相談窓口でご相談のうえ、お申し込みください。	
	応募書類	入学願書(所定様式:ハローワークにあります。)
	受付期間	平成30年2月7日(水) ~ 平成30年3月5日(月)
	受付時間	平日(月~金曜日)午前9時~午後5時15分
	提出先	ハローワークにご持参ください。郵送による受付は行いません。
訓練実施校	関西学研医療福祉学院 TEL 0742-72-0600 奈良市右京1-1-5	
定員	10名 ● 申込者が定員数に満たない場合は、訓練を中止することがありますのでご了承ください。	
入学試験	入学試験日	平成30年3月8日(木)
	試験会場	関西学研医療福祉学院 TEL 0742-72-0600
	試験内容	小論文(800字以内・50分)・適性検査(25分) 面接(10分程度)
	試験日程	受付 8:30~8:50 小論文 9:00~9:50 適性検査 10:00~10:25 面接 10:35~
	注意事項	<ul style="list-style-type: none"> ・入校願書・筆記用具をご持参ください。 ・当日、欠席・遅刻の事情が起きた場合は、奈良県雇用政策課までご連絡ください。試験開始後20分以上遅刻した者は受験できません。 ・試験当日合否の返信用切手(82円)を必ずご持参ください。
合格発表	平成30年3月15日(木) <投函日> ※本人あてに郵送します。	
	3月19日までに通知が届かない場合は、奈良県雇用政策課までご連絡ください。	
入校手続	平成30年3月23日(金) 入学説明会をします。 持参物:4年生大学卒業証明書、印鑑	
	関西学研医療福祉学院 TEL 0742-72-0600 奈良市右京1-1-5	
費用個人負担 1・2年次合計	<ul style="list-style-type: none"> ○入学金・授業料:無料 ○教科書・実習着等:約220,000円 ○総合保険:2,650円 ○実習諸経費:約14,000円 ○臨床実習宿泊代共同積立:約80,000円(余剰分は修了時に返金) ○国家試験受験料:34,130円 ○日本語聴覚士協会入会:8,000円 <p style="text-align: right;">合計 約360,000円</p>	
訓練内容に関する 問い合わせ	奈良県 産業・雇用振興部 雇用政策課 能力開発係 〒630-8501 奈良市登大路町30 TEL 0742-27-8834(直通)	