○　小学校国語の調査結果

国語については、全国の平均正答数は 14 問中 8.9 問で、本県の平均正答数は、全国と比べて 0.5 ポイント下回っている。

文部科学省では、例えば次のような課題が見られたとしている。

・相手に分かりやすく情報を伝えるための記述の工夫を捉えたり、目的や意図に応じて自分の考えの理由を明確にし、まとめて書いたりすること。

平成３１年度全国学力・学習状況調査　　小学校調査

調査結果概況　［国語］

奈良県－児童（公立）

・以下の集計値／グラフは，４月１８日に実施した調査の結果を，児童を対象として集計した値である。

	児童数	平均正答数	平均正答率 (%)	中央値	標準偏差
奈良県（公立）	11,004	8.4 / 14	60	9.0	3.5
全国（公立）	1,028,203	8.9 / 14	63.8	10.0	3.4

正答数分布グラフ（横軸：正答数，縦軸：割合）

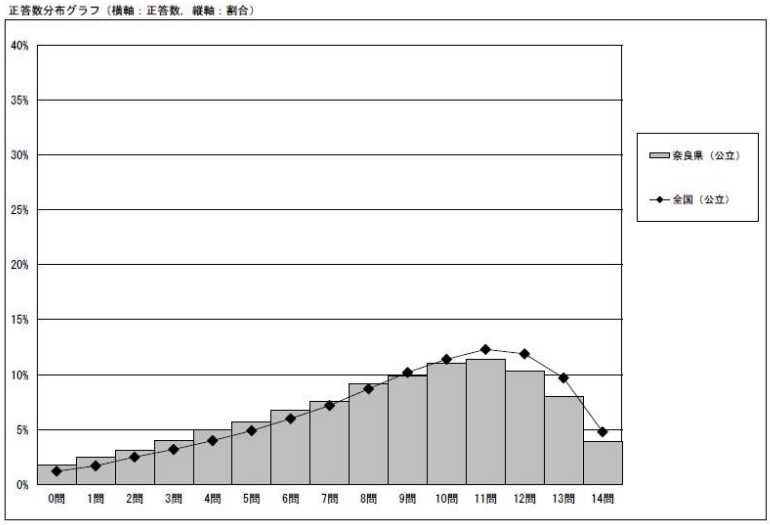

	正答数	児童数 奈良県（公立）	割合(%) 奈良県（公立）	割合(%) 全国（公立）
	１４問	434	3.9	4.8
	１３問	880	8.0	9.7
	１２問	1,129	10.3	11.9
△	１１問	1,249	11.4	12.3
	１０問	1,205	11.0	11.4
◇	９問	1,087	9.9	10.2
	８問	1,015	9.2	8.7
	７問	839	7.6	7.2
▽	６問	749	6.8	6.0
	５問	622	5.7	4.9
	４問	551	5.0	4.0
	３問	438	4.0	3.2
	２問	339	3.1	2.5
	１問	273	2.5	1.7
	０問	194	1.8	1.2

※今回の調査での四分位は以下の通りでした。

	奈良県（公立）	全国（公立）
△　第３四分位	11.0問	12.0問
◇　第２四分位	9.0問	10.0問
▽　第１四分位	6.0問	7.0問

○　小学校算数の調査結果

算数については、全国の平均正答数は 14 問中 9.3 問で、本県の平均正答数は、全国と比べて 0.1 ポイント下回っている。

文部科学省では、例えば次のような課題が見られたとしている。

・示された計算の仕方を解釈し、減法の場合を基に、除法に関して成り立つ性質を記述すること。

平成３１年度全国学力・学習状況調査　　小学校調査

調査結果概況　［算数］

奈良県－児童（公立）

・以下の集計値／グラフは，４月１８日に実施した調査の結果を，児童を対象として集計した値である。

	児童数	平均正答数	平均正答率 (%)	中央値	標準偏差
奈良県（公立）	11,003	9.2 / 14	66	10.0	3.1
全国（公立）	1,028,177	9.3 / 14	66.6	10.0	3.1

正答数分布グラフ（横軸：正答数，縦軸：割合）

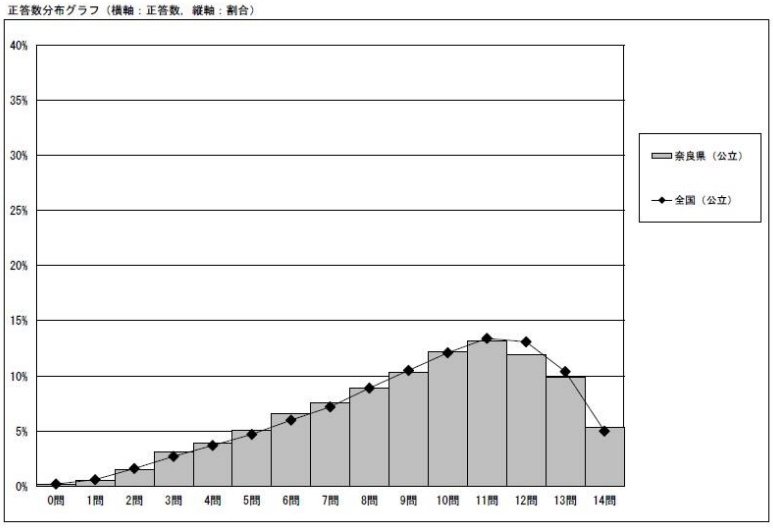

	正答数	児童数 奈良県（公立）	割合(%) 奈良県（公立）	割合(%) 全国（公立）
	１４問	585	5.3	5.0
	１３問	1,089	9.9	10.4
△	１２問	1,307	11.9	13.1
	１１問	1,447	13.2	13.4
◇	１０問	1,345	12.2	12.1
	９問	1,129	10.3	10.5
	８問	974	8.9	8.9
▽	７問	833	7.6	7.2
	６問	729	6.6	6.0
	５問	557	5.1	4.7
	４問	424	3.9	3.7
	３問	341	3.1	2.7
	２問	169	1.5	1.6
	１問	51	0.5	0.6
	０問	23	0.2	0.2

※今回の調査での四分位は以下の通りでした。

	奈良県（公立）	全国（公立）
△　第３四分位	12.0問	12.0問
◇　第２四分位	10.0問	10.0問
▽　第１四分位	7.0問	7.0問

○　中学校国語の調査結果

国語については、全国の平均正答数は 10 問中 7.3 問で、本県の平均正答数は、全国と比べて 0.1 ポイント下回っている。

文部科学省では、例えば次のような課題が見られたとしている。

・文章の構成や展開、表現の仕方について、根拠を明確にして自分の考えをもつことや、文章の展開に即して情報を整理し、内容を捉えること。

平成３１年度全国学力・学習状況調査　　中学校調査

調査結果概況　［国語］

奈良県ー生徒（公立）

・以下の集計値／グラフは，４月１８日に実施した調査の結果を，生徒を対象として集計した値である。

	生徒数	平均正答数	平均正答率（%）	中央値	標準偏差
奈良県（公立）	9,925	7.2 / 10	72	8.0	2.4
全国（公立）	938,797	7.3 / 10	72.8	8.0	2.4

正答数分布グラフ（横軸：正答数，縦軸：割合）

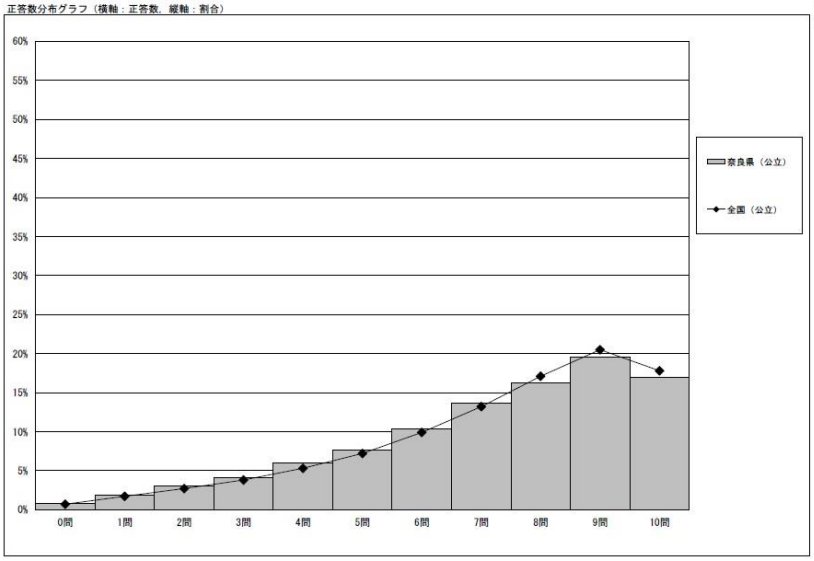

	正答数	正答数集計値 生徒数 奈良県（公立）	割合（%） 奈良県（公立）	割合（%） 全国（公立）
	１０問	1,686	17.0	17.8
△	９問	1,933	19.5	20.5
◇	８問	1,618	16.3	17.1
	７問	1,358	13.7	13.2
▽	６問	1,023	10.3	9.9
	５問	759	7.6	7.2
	４問	591	6.0	5.3
	３問	405	4.1	3.8
	２問	297	3.0	2.7
	１問	175	1.8	1.7
	０問	80	0.8	0.7

※今回の調査での四分位は以下の通りでした。

	奈良県（公立）	全国（公立）
△　第３四分位	9.0問	9.0問
◇　第２四分位	8.0問	8.0問
▽　第１四分位	6.0問	6.0問

○　中学校数学の調査結果

数学については、全国の平均正答数は 16 問中 9.6 問で、本県の平均正答数は、全国と比べて 0.1 ポイント下回っている。

文部科学省では、例えば次のような課題が見られたとしている。

・結論が成り立つための前提を考え、新たな事柄を見いだし、説明すること。

平成３１年度全国学力・学習状況調査　　中学校調査

調査結果概況　［数学］

奈良県ー生徒（公立）

・以下の集計値／グラフは，４月１８日に実施した調査の結果を，生徒を対象として集計した値である。

	生徒数	平均正答数	平均正答率（%）	中央値	標準偏差
奈良県（公立）	9,932	9.5 / 16	59	10.0	4.2
全国（公立）	938,887	9.6 / 16	59.8	10.0	4.2

正答数分布グラフ（横軸：正答数，縦軸：割合）

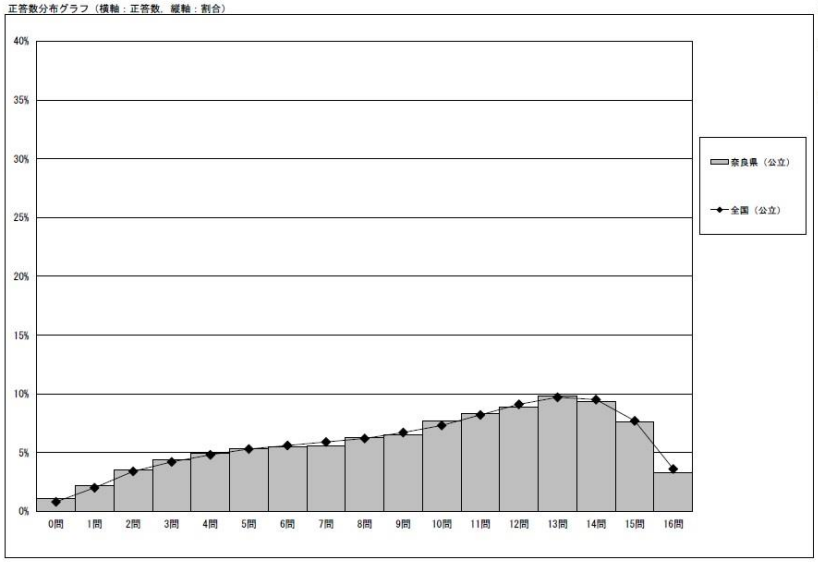

	正答数	正答数集計値 生徒数 奈良県（公立）	割合（%） 奈良県（公立）	割合（%） 全国（公立）
	１６問	328	3.3	3.6
	１５問	754	7.6	7.7
	１４問	926	9.3	9.5
△	１３問	970	9.8	9.7
	１２問	881	8.9	9.1
	１１問	825	8.3	8.2
◇	１０問	761	7.7	7.3
	９問	644	6.5	6.7
	８問	624	6.3	6.2
	７問	555	5.6	5.9
▽	６問	545	5.5	5.6
	５問	529	5.3	5.3
	４問	482	4.9	4.8
	３問	435	4.4	4.2
	２問	344	3.5	3.4
	１問	222	2.2	2.0
	０問	107	1.1	0.8

※今回の調査での四分位は以下の通りでした。

	奈良県（公立）	全国（公立）
△　第３四分位	13.0問	13.0問
◇　第２四分位	10.0問	10.0問
▽　第１四分位	6.0問	6.0問

○　中学校英語の調査結果

英語については、全国の平均正答数は 21 問中 11.8 問で、本県の平均正答数は、全国と比べて 0.1 ポイント下回っている。

文部科学省では、例えば次のような課題が見られたとしている。

・理解した内容を踏まえ、目的・場面・状況に応じて、話し手や書き手の伝えたいことは何かを理解するなど、概要や要点を捉えること。

・話すことについて、即興でやり取りすること。

平成３１年度全国学力・学習状況調査　　中学校調査

調査結果概況　［英語］

奈良県ー生徒（公立）

・以下の集計値／グラフは，４月１８日に実施した調査の結果を，生徒を対象として集計した値である。

	生徒数	平均正答数	平均正答率（%）	中央値	標準偏差
奈良県（公立）	9,928	11.7 / 21	56	12.0	4.1
全国（公立）	938,888	11.8 / 21	56.0	12.0	3.9

正答数分布グラフ（横軸：正答数，縦軸：割合）

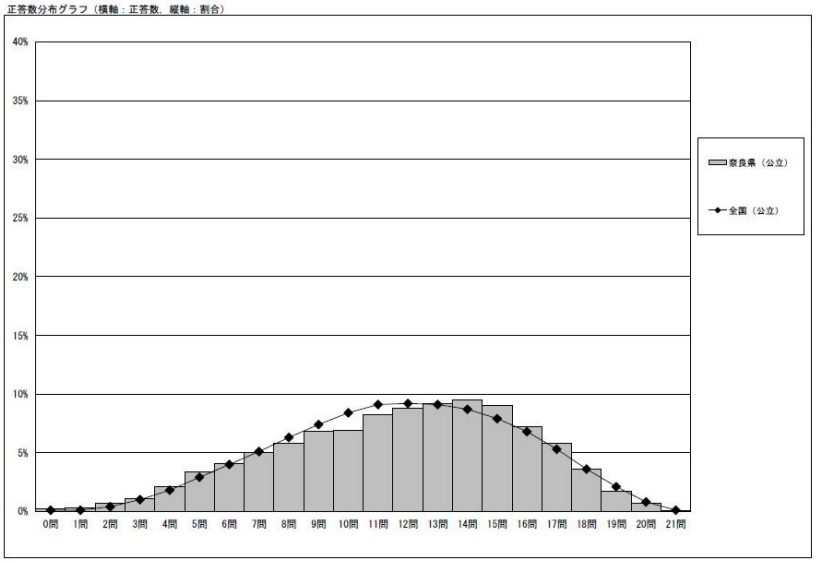

正答数集計値

	正答数	生徒数 奈良県（公立）	割合(%) 奈良県（公立）	割合(%) 全国（公立）
	２１問	10	0.1	0.1
	２０問	67	0.7	0.8
	１９問	173	1.7	2.1
	１８問	356	3.6	3.6
	１７問	572	5.8	5.3
	１６問	713	7.2	6.8
△	１５問	895	9.0	7.9
	１４問	939	9.5	8.7
	１３問	915	9.2	9.1
◇	１２問	870	8.8	9.2
	１１問	810	8.2	9.1
	１０問	688	6.9	8.4
▽	９問	675	6.8	7.4
	８問	575	5.8	6.3
	７問	494	5.0	5.1
	６問	404	4.1	4.0
	５問	339	3.4	2.9
	４問	207	2.1	1.8
	３問	110	1.1	1.0
	２問	67	0.7	0.4
	１問	29	0.3	0.1
	０問	20	0.2	0.1

※今回の調査での四分位は以下の通りでした。

	奈良県（公立）	全国（公立）
△　第３四分位	15.0問	15.0問
◇　第２四分位	12.0問	12.0問
▽　第１四分位	9.0問	9.0問