

福祉医療諸統計表

1. 子ども医療費助成事業支給実績（合計）

| 市町村名 | 医科 | | | | 歯科 | | 調剤 | | その他 | | 合計 | |
|-------|---------|----------|---------|-----------|---------|----------|---------|----------|---------|----------|-----------|-----------|
| | 入院 | | 入院外 | | 件数 件 | 金額 千円 | 件数 件 | 金額 千円 | 件数 件 | 金額 千円 | 件数 件 | 金額 千円 |
| | 件数 件 | 金額 千円 | 件数 件 | 金額 千円 | | | | | | | | |
| 奈良市 | 2,825 | 117,957 | 204,724 | 288,859 | 42,592 | 70,921 | 129,751 | 159,395 | 1,420 | 3,536 | 381,312 | 640,668 |
| 大和高田市 | 501 | 18,322 | 32,185 | 43,050 | 5,971 | 8,478 | 17,648 | 20,050 | 400 | 901 | 56,705 | 90,800 |
| 大和郡山市 | 720 | 27,167 | 62,065 | 71,940 | 11,072 | 14,777 | 41,888 | 46,735 | 515 | 916 | 116,260 | 161,535 |
| 天理市 | 596 | 22,520 | 46,479 | 58,613 | 7,923 | 10,395 | 31,457 | 31,433 | 375 | 814 | 86,830 | 123,774 |
| 橿原市 | 1,217 | 45,842 | 68,703 | 94,087 | 16,283 | 22,398 | 43,927 | 47,447 | 1,102 | 2,116 | 131,232 | 211,890 |
| 桜井市 | 524 | 17,068 | 35,659 | 42,600 | 8,006 | 7,478 | 23,159 | 26,876 | 445 | 714 | 67,793 | 94,736 |
| 五條市 | 232 | 7,552 | 12,057 | 16,328 | 2,894 | 3,756 | 5,225 | 5,965 | 157 | 103 | 20,565 | 33,702 |
| 御所市 | 172 | 6,022 | 9,731 | 14,257 | 1,839 | 2,391 | 3,828 | 4,467 | 159 | 276 | 15,729 | 27,413 |
| 生駒市 | 1,018 | 40,081 | 88,759 | 120,062 | 17,322 | 25,956 | 64,204 | 72,691 | 650 | 1,828 | 171,953 | 260,618 |
| 香芝市 | 877 | 32,454 | 64,944 | 84,398 | 13,310 | 17,128 | 41,104 | 46,563 | 678 | 1,825 | 120,913 | 182,367 |
| 葛城市 | 462 | 16,727 | 28,642 | 38,292 | 6,133 | 7,567 | 19,116 | 21,439 | 390 | 660 | 54,743 | 84,685 |
| 宇陀市 | 174 | 6,124 | 13,390 | 15,793 | 2,595 | 3,267 | 7,886 | 9,558 | 387 | 459 | 24,432 | 35,202 |
| 市計 | 9,318 | 357,836 | 667,338 | 888,280 | 135,940 | 194,511 | 429,193 | 492,618 | 6,678 | 14,147 | 1,248,467 | 1,947,391 |
| 山添村 | 11 | 495 | 1,317 | 1,571 | 214 | 273 | 719 | 1,141 | 4 | 14 | 2,265 | 3,494 |
| 平群町 | 177 | 8,321 | 15,972 | 21,815 | 3,134 | 5,242 | 12,711 | 14,837 | 129 | 296 | 32,123 | 50,510 |
| 三郷町 | 210 | 7,856 | 18,228 | 22,878 | 3,833 | 4,157 | 11,349 | 12,365 | 84 | 49 | 33,704 | 47,304 |
| 斑鳩町 | 352 | 17,055 | 27,057 | 29,592 | 5,470 | 5,821 | 18,850 | 23,276 | 158 | 239 | 51,887 | 75,983 |
| 安堵町 | 59 | 2,151 | 3,686 | 6,076 | 768 | 1,379 | 2,423 | 2,813 | 52 | 230 | 6,988 | 12,649 |
| 川西町 | 92 | 3,799 | 4,915 | 7,162 | 1,048 | 1,321 | 3,157 | 3,588 | 34 | 67 | 9,246 | 15,937 |
| 三宅町 | 121 | 4,443 | 3,814 | 5,058 | 655 | 751 | 2,306 | 2,596 | 31 | 51 | 6,927 | 12,899 |
| 田原本町 | 494 | 19,146 | 21,678 | 27,221 | 3,754 | 4,222 | 11,680 | 12,176 | 386 | 504 | 37,992 | 63,269 |
| 曾爾村 | 0 | 0 | 370 | 462 | 82 | 84 | 166 | 248 | 1 | 6 | 619 | 799 |
| 御杖村 | 3 | 150 | 283 | 262 | 45 | 44 | 147 | 221 | 3 | 18 | 481 | 695 |
| 高取町 | 50 | 1,942 | 3,451 | 4,055 | 1,015 | 1,039 | 1,742 | 1,991 | 80 | 109 | 6,338 | 9,135 |
| 明日香村 | 41 | 1,583 | 2,868 | 3,295 | 649 | 804 | 1,169 | 1,250 | 5 | 2 | 4,732 | 6,933 |
| 上牧町 | 182 | 9,176 | 13,052 | 19,447 | 2,547 | 3,292 | 8,547 | 11,366 | 95 | 267 | 24,423 | 43,547 |
| 王寺町 | 284 | 13,256 | 18,060 | 25,725 | 3,407 | 3,997 | 12,505 | 13,791 | 118 | 358 | 34,374 | 57,128 |
| 広陵町 | 425 | 15,985 | 31,660 | 37,754 | 6,292 | 6,406 | 15,468 | 17,750 | 523 | 511 | 54,368 | 78,407 |
| 河合町 | 138 | 6,706 | 9,364 | 13,211 | 2,126 | 2,340 | 6,289 | 7,730 | 40 | 53 | 17,957 | 30,041 |
| 吉野町 | 51 | 1,557 | 2,339 | 2,802 | 474 | 621 | 1,242 | 1,320 | 72 | 40 | 4,178 | 6,340 |
| 大淀町 | 174 | 5,805 | 8,897 | 10,566 | 2,043 | 2,681 | 5,187 | 5,719 | 175 | 146 | 16,476 | 24,917 |
| 下市町 | 14 | 690 | 1,532 | 2,042 | 321 | 408 | 980 | 1,033 | 17 | 17 | 2,864 | 4,190 |
| 黒滝村 | 3 | 22 | 136 | 175 | 50 | 45 | 51 | 70 | 0 | 0 | 240 | 312 |
| 天川村 | 12 | 240 | 512 | 523 | 96 | 139 | 229 | 347 | 0 | 0 | 849 | 1,248 |
| 野迫川村 | 1 | 82 | 131 | 112 | 31 | 34 | 36 | 38 | 0 | 0 | 199 | 266 |
| 十津川村 | 15 | 908 | 1,217 | 2,168 | 337 | 550 | 412 | 681 | 0 | 0 | 1,981 | 4,308 |
| 下北山村 | 2 | 124 | 230 | 255 | 14 | 11 | 145 | 246 | 0 | 0 | 391 | 637 |
| 上北山村 | 0 | 0 | 34 | 23 | 8 | 17 | 8 | 8 | 0 | 0 | 50 | 48 |
| 川上村 | 23 | 539 | 276 | 310 | 55 | 59 | 163 | 170 | 0 | 0 | 517 | 1,078 |
| 東吉野村 | 8 | 343 | 347 | 507 | 67 | 106 | 215 | 272 | 38 | 26 | 675 | 1,254 |
| 町村計 | 2,942 | 122,372 | 191,426 | 245,068 | 38,535 | 45,843 | 117,896 | 137,040 | 2,045 | 3,004 | 352,844 | 553,327 |
| 合計 | 12,260 | 480,207 | 858,764 | 1,133,348 | 174,475 | 240,354 | 547,089 | 629,658 | 8,723 | 17,151 | 1,601,311 | 2,500,719 |

2. 子ども医療費助成事業支給実績（0～2歳児：自動償還分）

| 市町村名 | 医科 | | | | 歯科 | | 調剤 | | その他 | | 合計 | |
|-------|---------|----------|---------|----------|---------|----------|---------|----------|---------|----------|---------|----------|
| | 入院 | | 入院外 | | 件数 件 | 金額 千円 | 件数 件 | 金額 千円 | 件数 件 | 金額 千円 | 件数 件 | 金額 千円 |
| | 件数 件 | 金額 千円 | 件数 件 | 金額 千円 | | | | | | | | |
| 奈良市 | 1,272 | 50,120 | 57,052 | 87,611 | 2,517 | 2,245 | 37,152 | 30,947 | 18 | 323 | 98,011 | 171,246 |
| 大和高田市 | 236 | 7,333 | 9,351 | 13,812 | 213 | 127 | 5,469 | 4,386 | 10 | 26 | 15,279 | 25,684 |
| 大和郡山市 | 325 | 11,152 | 16,653 | 21,979 | 420 | 239 | 11,852 | 9,850 | 1 | 1 | 29,251 | 43,221 |
| 天理市 | 292 | 10,483 | 14,840 | 18,575 | 320 | 241 | 9,842 | 7,678 | 14 | 67 | 25,308 | 37,043 |
| 橿原市 | 703 | 21,034 | 20,312 | 29,278 | 1,078 | 807 | 14,285 | 11,512 | 17 | 81 | 36,395 | 62,713 |
| 桜井市 | 289 | 8,141 | 11,389 | 14,195 | 518 | 217 | 8,432 | 7,647 | 21 | 163 | 20,649 | 30,363 |
| 五條市 | 80 | 2,330 | 2,168 | 3,191 | 85 | 36 | 1,129 | 821 | 7 | 4 | 3,469 | 6,383 |
| 御所市 | 97 | 3,013 | 2,557 | 4,170 | 43 | 31 | 1,327 | 1,098 | 3 | 13 | 4,027 | 8,327 |
| 生駒市 | 361 | 14,144 | 23,920 | 32,502 | 989 | 705 | 17,710 | 14,332 | 12 | 131 | 42,992 | 61,813 |
| 香芝市 | 392 | 12,434 | 16,270 | 22,851 | 481 | 370 | 10,473 | 8,384 | 14 | 22 | 27,630 | 44,061 |
| 葛城市 | 201 | 7,012 | 7,505 | 9,941 | 204 | 115 | 5,293 | 4,180 | 11 | 38 | 13,214 | 21,286 |
| 宇陀市 | 94 | 2,479 | 3,333 | 4,141 | 57 | 23 | 2,371 | 2,116 | 6 | 3 | 5,861 | 8,762 |
| 市計 | 4,342 | 149,677 | 185,350 | 262,244 | 6,925 | 5,156 | 125,335 | 102,951 | 134 | 873 | 322,086 | 520,902 |
| 山添村 | 1 | 6 | 92 | 130 | 8 | 7 | 39 | 37 | 0 | 0 | 140 | 181 |
| 平群町 | 63 | 2,945 | 2,900 | 4,105 | 47 | 29 | 2,418 | 1,817 | 1 | 0 | 5,429 | 8,897 |
| 三郷町 | 101 | 3,568 | 4,653 | 6,170 | 146 | 91 | 3,104 | 2,290 | 2 | 5 | 8,006 | 12,124 |
| 斑鳩町 | 168 | 7,576 | 7,936 | 9,249 | 241 | 175 | 5,680 | 4,723 | 6 | 16 | 14,031 | 21,739 |
| 安堵町 | 35 | 1,159 | 972 | 2,132 | 11 | 9 | 617 | 473 | 4 | 34 | 1,639 | 3,807 |
| 川西町 | 35 | 1,327 | 1,245 | 2,116 | 24 | 21 | 878 | 686 | 0 | 0 | 2,182 | 4,151 |
| 三宅町 | 52 | 1,858 | 1,096 | 1,852 | 20 | 7 | 729 | 581 | 0 | 0 | 1,897 | 4,298 |
| 田原本町 | 219 | 7,279 | 5,702 | 8,267 | 108 | 45 | 3,645 | 2,767 | 2 | 1 | 9,676 | 18,359 |
| 曾爾村 | 0 | 0 | 44 | 47 | 2 | 0 | 22 | 21 | 0 | 0 | 68 | 68 |
| 御杖村 | 2 | 96 | 88 | 97 | 6 | 6 | 53 | 96 | 0 | 0 | 149 | 294 |
| 高取町 | 21 | 722 | 830 | 1,091 | 44 | 37 | 398 | 325 | 2 | 12 | 1,295 | 2,186 |
| 明日香村 | 25 | 1,028 | 937 | 1,274 | 25 | 18 | 409 | 343 | 0 | 0 | 1,396 | 2,663 |
| 上牧町 | 92 | 4,020 | 2,772 | 4,971 | 70 | 44 | 1,896 | 1,664 | 0 | 0 | 4,830 | 10,700 |
| 王寺町 | 136 | 5,565 | 5,857 | 9,710 | 159 | 104 | 4,299 | 3,376 | 12 | 70 | 10,463 | 18,825 |
| 広陵町 | 214 | 7,257 | 8,080 | 11,601 | 220 | 94 | 3,900 | 3,163 | 8 | 1 | 12,422 | 22,116 |
| 河合町 | 55 | 2,441 | 2,059 | 3,356 | 38 | 21 | 1,389 | 1,170 | 0 | 0 | 3,541 | 6,988 |
| 吉野町 | 28 | 844 | 524 | 587 | 19 | 13 | 358 | 276 | 0 | 0 | 929 | 1,719 |
| 大淀町 | 80 | 2,058 | 2,038 | 2,064 | 34 | 15 | 1,502 | 1,066 | 0 | 0 | 3,654 | 5,204 |
| 下市町 | 5 | 95 | 302 | 366 | 3 | 1 | 227 | 157 | 0 | 0 | 537 | 618 |
| 黒滝村 | 3 | 22 | 29 | 35 | 0 | 0 | 21 | 24 | 0 | 0 | 53 | 81 |
| 天川村 | 6 | 82 | 92 | 69 | 2 | 1 | 48 | 33 | 0 | 0 | 148 | 186 |
| 野迫川村 | 0 | 0 | 16 | 12 | 0 | 0 | 6 | 3 | 0 | 0 | 22 | 15 |
| 十津川村 | 2 | 168 | 222 | 290 | 4 | 4 | 28 | 27 | 0 | 0 | 256 | 487 |
| 下北山村 | 0 | 0 | 27 | 41 | 0 | 0 | 11 | 8 | 0 | 0 | 38 | 49 |
| 上北山村 | 0 | 0 | 1 | 1 | 0 | 0 | 1 | 0 | 0 | 0 | 2 | 1 |
| 川上村 | 15 | 79 | 100 | 96 | 3 | 1 | 78 | 62 | 0 | 0 | 196 | 239 |
| 東吉野村 | 3 | 82 | 79 | 78 | 3 | 1 | 55 | 42 | 0 | 0 | 140 | 203 |
| 町村計 | 1,361 | 50,278 | 48,693 | 69,807 | 1,237 | 745 | 31,811 | 25,229 | 37 | 139 | 83,139 | 146,197 |
| 合計 | 5,703 | 199,954 | 234,043 | 332,051 | 8,162 | 5,902 | 157,146 | 128,181 | 171 | 1,011 | 405,225 | 667,099 |

3. 子ども医療費助成事業支給実績（0～2歳児：通常償還分）

| 市町村名 | 医科 | | | | 歯科 | | 調剤 | | その他 | | 合計 | |
|-------|---------|----------|---------|----------|---------|----------|---------|----------|---------|----------|---------|----------|
| | 入院 | | 入院外 | | 件数 件 | 金額 千円 | 件数 件 | 金額 千円 | 件数 件 | 金額 千円 | 件数 件 | 金額 千円 |
| | 件数 件 | 金額 千円 | 件数 件 | 金額 千円 | | | | | | | | |
| 奈良市 | 538 | 12,042 | 1,910 | 4,083 | 100 | 309 | 790 | 619 | 28 | 273 | 3,366 | 17,327 |
| 大和高田市 | 83 | 3,234 | 191 | 608 | 5 | 3 | 99 | 98 | 9 | 68 | 387 | 4,010 |
| 大和郡山市 | 115 | 2,433 | 309 | 691 | 11 | 10 | 118 | 73 | 5 | 26 | 558 | 3,232 |
| 天理市 | 112 | 2,549 | 384 | 669 | 13 | 14 | 149 | 128 | 6 | 92 | 664 | 3,452 |
| 橿原市 | 60 | 1,908 | 468 | 726 | 10 | 9 | 207 | 156 | 20 | 212 | 765 | 3,011 |
| 桜井市 | 73 | 995 | 180 | 222 | 13 | 16 | 80 | 46 | 4 | 33 | 350 | 1,313 |
| 五條市 | 49 | 1,323 | 1,010 | 1,746 | 28 | 34 | 663 | 511 | 0 | 0 | 1,750 | 3,614 |
| 御所市 | 13 | 191 | 73 | 84 | 3 | 0 | 31 | 28 | 1 | 10 | 121 | 314 |
| 生駒市 | 203 | 4,593 | 740 | 1,555 | 43 | 80 | 309 | 276 | 12 | 108 | 1,307 | 6,612 |
| 香芝市 | 122 | 2,744 | 406 | 850 | 22 | 27 | 142 | 93 | 8 | 43 | 700 | 3,757 |
| 葛城市 | 81 | 1,414 | 173 | 254 | 7 | 6 | 93 | 75 | 10 | 29 | 364 | 1,778 |
| 宇陀市 | 14 | 363 | 106 | 142 | 4 | 2 | 29 | 29 | 4 | 51 | 157 | 587 |
| 市計 | 1,463 | 33,789 | 5,950 | 11,630 | 259 | 511 | 2,710 | 2,132 | 107 | 945 | 10,489 | 49,007 |
| 山添村 | 1 | 10 | 210 | 247 | 4 | 4 | 68 | 53 | 0 | 0 | 283 | 313 |
| 平群町 | 19 | 252 | 56 | 114 | 3 | 2 | 26 | 17 | 2 | 52 | 106 | 438 |
| 三郷町 | 30 | 650 | 187 | 291 | 5 | 2 | 66 | 42 | 0 | 0 | 288 | 986 |
| 斑鳩町 | 42 | 972 | 199 | 298 | 25 | 190 | 90 | 57 | 4 | 31 | 360 | 1,547 |
| 安堵町 | 5 | 300 | 29 | 44 | 2 | 5 | 16 | 14 | 0 | 0 | 52 | 363 |
| 川西町 | 10 | 183 | 29 | 96 | 0 | 0 | 3 | 1 | 0 | 0 | 42 | 281 |
| 三宅町 | 16 | 199 | 24 | 47 | 1 | 1 | 3 | 2 | 0 | 0 | 44 | 249 |
| 田原本町 | 50 | 1,018 | 96 | 159 | 1 | 0 | 39 | 23 | 0 | 0 | 186 | 1,200 |
| 曾爾村 | 0 | 0 | 7 | 14 | 0 | 0 | 5 | 12 | 0 | 0 | 12 | 26 |
| 御杖村 | 0 | 0 | 39 | 40 | 1 | 0 | 17 | 10 | 0 | 0 | 57 | 51 |
| 高取町 | 8 | 169 | 32 | 40 | 1 | 2 | 12 | 7 | 0 | 0 | 53 | 217 |
| 明日香村 | 4 | 79 | 5 | 7 | 0 | 0 | 2 | 2 | 0 | 0 | 11 | 88 |
| 上牧町 | 14 | 547 | 66 | 211 | 0 | 0 | 26 | 26 | 9 | 118 | 115 | 902 |
| 王寺町 | 39 | 1,304 | 233 | 543 | 5 | 7 | 81 | 54 | 4 | 20 | 362 | 1,928 |
| 広陵町 | 35 | 837 | 114 | 219 | 8 | 18 | 32 | 21 | 2 | 38 | 191 | 1,133 |
| 河合町 | 10 | 398 | 37 | 161 | 2 | 2 | 15 | 9 | 0 | 0 | 64 | 569 |
| 吉野町 | 6 | 216 | 23 | 13 | 0 | 0 | 12 | 9 | 0 | 0 | 41 | 239 |
| 大淀町 | 11 | 133 | 33 | 53 | 0 | 0 | 12 | 7 | 0 | 0 | 56 | 193 |
| 下市町 | 0 | 0 | 10 | 19 | 1 | 1 | 6 | 3 | 0 | 0 | 17 | 23 |
| 黒滝村 | 0 | 0 | 0 | 0 | 0 | 0 | 0 | 0 | 0 | 0 | 0 | 0 |
| 天川村 | 2 | 17 | 4 | 3 | 0 | 0 | 0 | 0 | 0 | 0 | 6 | 20 |
| 野迫川村 | 0 | 0 | 10 | 14 | 0 | 0 | 4 | 3 | 0 | 0 | 14 | 17 |
| 十津川村 | 7 | 383 | 148 | 332 | 4 | 1 | 129 | 137 | 0 | 0 | 288 | 853 |
| 下北山村 | 0 | 0 | 39 | 42 | 1 | 0 | 31 | 17 | 0 | 0 | 71 | 60 |
| 上北山村 | 0 | 0 | 0 | 0 | 0 | 0 | 0 | 0 | 0 | 0 | 0 | 0 |
| 川上村 | 0 | 0 | 4 | 11 | 0 | 0 | 2 | 1 | 0 | 0 | 6 | 12 |
| 東吉野村 | 0 | 0 | 0 | 0 | 0 | 0 | 0 | 0 | 0 | 0 | 0 | 0 |
| 町村計 | 309 | 7,668 | 1,634 | 3,020 | 64 | 234 | 697 | 527 | 21 | 260 | 2,725 | 11,708 |
| 合計 | 1,772 | 41,457 | 7,584 | 14,651 | 323 | 744 | 3,407 | 2,659 | 128 | 1,204 | 13,214 | 60,715 |

4. 子ども医療費助成事業支給実績（3歳児～就学前：自動償還分）

| 市町村名 | 医科 | | | | 歯科 | | 調剤 | | その他 | | 合計 | |
|-------|---------|----------|---------|----------|---------|----------|---------|----------|---------|----------|---------|----------|
| | 入院 | | 入院外 | | 件数 件 | 金額 千円 | 件数 件 | 金額 千円 | 件数 件 | 金額 千円 | 件数 件 | 金額 千円 |
| | 件数 件 | 金額 千円 | 件数 件 | 金額 千円 | | | | | | | | |
| 奈良市 | 440 | 20,899 | 60,627 | 70,703 | 12,451 | 19,293 | 37,616 | 36,994 | 41 | 136 | 111,175 | 148,025 |
| 大和高田市 | 85 | 2,779 | 9,064 | 10,052 | 1,575 | 2,035 | 4,806 | 4,507 | 17 | 22 | 15,547 | 19,395 |
| 大和郡山市 | 123 | 4,731 | 18,089 | 18,279 | 2,863 | 3,702 | 11,962 | 11,108 | 9 | 55 | 33,046 | 37,875 |
| 天理市 | 81 | 3,342 | 14,342 | 14,920 | 2,293 | 2,541 | 9,152 | 7,646 | 12 | 9 | 25,880 | 28,457 |
| 橿原市 | 207 | 8,810 | 20,622 | 23,242 | 4,999 | 6,186 | 12,923 | 11,644 | 15 | 46 | 38,766 | 49,928 |
| 桜井市 | 66 | 2,434 | 8,886 | 9,405 | 2,110 | 1,926 | 5,868 | 5,845 | 4 | 3 | 16,934 | 19,612 |
| 五條市 | 40 | 1,106 | 2,810 | 3,196 | 657 | 677 | 1,085 | 979 | 15 | 7 | 4,607 | 5,965 |
| 御所市 | 23 | 921 | 2,613 | 2,977 | 483 | 559 | 965 | 922 | 7 | 6 | 4,091 | 5,385 |
| 生駒市 | 145 | 6,146 | 26,228 | 28,536 | 4,815 | 6,334 | 19,285 | 17,835 | 21 | 74 | 50,494 | 58,926 |
| 香芝市 | 164 | 6,511 | 19,888 | 21,281 | 3,699 | 4,471 | 12,634 | 11,878 | 53 | 363 | 36,438 | 44,504 |
| 葛城市 | 80 | 3,358 | 9,357 | 10,723 | 1,784 | 1,922 | 6,176 | 5,859 | 46 | 83 | 17,443 | 21,945 |
| 宇陀市 | 29 | 1,409 | 3,810 | 3,828 | 614 | 579 | 2,356 | 2,375 | 20 | 56 | 6,829 | 8,247 |
| 市計 | 1,483 | 62,447 | 196,336 | 217,141 | 38,343 | 50,226 | 124,828 | 117,591 | 260 | 858 | 361,250 | 448,263 |
| 山添村 | 2 | 70 | 164 | 193 | 35 | 42 | 61 | 70 | 0 | 0 | 262 | 376 |
| 平群町 | 26 | 1,203 | 3,105 | 3,577 | 503 | 723 | 2,550 | 2,109 | 2 | 1 | 6,186 | 7,613 |
| 三郷町 | 38 | 1,581 | 5,396 | 6,433 | 932 | 1,035 | 3,510 | 3,224 | 2 | 1 | 9,878 | 12,274 |
| 斑鳩町 | 62 | 3,197 | 6,571 | 6,518 | 1,157 | 1,202 | 4,586 | 4,783 | 3 | 1 | 12,379 | 15,701 |
| 安堵町 | 7 | 175 | 1,073 | 1,287 | 187 | 285 | 769 | 818 | 8 | 131 | 2,044 | 2,696 |
| 川西町 | 23 | 941 | 1,462 | 1,828 | 321 | 369 | 967 | 903 | 1 | 0 | 2,774 | 4,041 |
| 三宅町 | 23 | 730 | 926 | 1,011 | 183 | 231 | 602 | 618 | 0 | 0 | 1,734 | 2,589 |
| 田原本町 | 105 | 4,173 | 6,574 | 6,866 | 1,025 | 1,130 | 3,764 | 3,244 | 2 | 0 | 11,470 | 15,414 |
| 曾爾村 | 0 | 0 | 138 | 158 | 18 | 22 | 39 | 42 | 0 | 0 | 195 | 221 |
| 御杖村 | 1 | 54 | 41 | 19 | 15 | 16 | 25 | 29 | 0 | 0 | 82 | 118 |
| 高取町 | 3 | 87 | 864 | 858 | 302 | 270 | 468 | 421 | 0 | 0 | 1,637 | 1,636 |
| 明日香村 | 4 | 137 | 601 | 612 | 191 | 201 | 206 | 161 | 0 | 0 | 1,002 | 1,110 |
| 上牧町 | 23 | 1,229 | 4,033 | 5,596 | 682 | 839 | 2,709 | 2,712 | 0 | 0 | 7,447 | 10,377 |
| 王寺町 | 55 | 2,359 | 6,114 | 7,216 | 1,090 | 1,083 | 4,164 | 3,662 | 26 | 125 | 11,449 | 14,444 |
| 広陵町 | 82 | 3,358 | 9,841 | 10,209 | 1,724 | 1,685 | 5,139 | 5,152 | 19 | 3 | 16,805 | 20,407 |
| 河合町 | 38 | 1,609 | 2,947 | 3,646 | 581 | 519 | 1,944 | 1,960 | 7 | 2 | 5,517 | 7,736 |
| 吉野町 | 10 | 267 | 547 | 541 | 89 | 102 | 338 | 332 | 1 | 1 | 985 | 1,243 |
| 大淀町 | 46 | 1,401 | 2,423 | 2,807 | 544 | 568 | 1,505 | 1,382 | 0 | 0 | 4,518 | 6,159 |
| 下市町 | 3 | 108 | 382 | 332 | 91 | 101 | 278 | 204 | 1 | 0 | 755 | 744 |
| 黒滝村 | 0 | 0 | 29 | 49 | 9 | 3 | 8 | 9 | 0 | 0 | 46 | 61 |
| 天川村 | 2 | 77 | 166 | 157 | 21 | 27 | 85 | 87 | 0 | 0 | 274 | 349 |
| 野迫川村 | 0 | 0 | 35 | 19 | 6 | 10 | 4 | 2 | 0 | 0 | 45 | 31 |
| 十津川村 | 4 | 223 | 231 | 292 | 61 | 82 | 3 | 2 | 0 | 0 | 299 | 599 |
| 下北山村 | 0 | 0 | 26 | 31 | 4 | 3 | 10 | 21 | 0 | 0 | 40 | 55 |
| 上北山村 | 0 | 0 | 18 | 7 | 3 | 6 | 2 | 1 | 0 | 0 | 23 | 13 |
| 川上村 | 2 | 50 | 75 | 82 | 27 | 26 | 41 | 30 | 0 | 0 | 145 | 188 |
| 東吉野村 | 2 | 44 | 56 | 51 | 29 | 29 | 46 | 38 | 12 | 8 | 145 | 170 |
| 町村計 | 561 | 23,073 | 53,838 | 60,395 | 9,830 | 10,607 | 33,823 | 32,014 | 84 | 275 | 98,136 | 126,365 |
| 合計 | 2,044 | 85,520 | 250,174 | 277,537 | 48,173 | 60,833 | 158,651 | 149,605 | 344 | 1,133 | 459,386 | 574,628 |

5. 子ども医療費助成事業支給実績（3歳児～就学前：通常償還分）

| 市町村名 | 医科 | | | | 歯科 | | 調剤 | | その他 | | 合計 | |
|-------|---------|----------|---------|----------|---------|----------|---------|----------|---------|----------|---------|----------|
| | 入院 | | 入院外 | | 件数 件 | 金額 千円 | 件数 件 | 金額 千円 | 件数 件 | 金額 千円 | 件数 件 | 金額 千円 |
| | 件数 件 | 金額 千円 | 件数 件 | 金額 千円 | | | | | | | | |
| 奈良市 | 38 | 1,445 | 1,268 | 2,160 | 178 | 439 | 670 | 847 | 64 | 413 | 2,218 | 5,304 |
| 大和高田市 | 7 | 300 | 149 | 175 | 25 | 33 | 78 | 94 | 13 | 75 | 272 | 677 |
| 大和郡山市 | 14 | 419 | 148 | 217 | 24 | 38 | 55 | 44 | 22 | 162 | 263 | 879 |
| 天理市 | 4 | 332 | 125 | 160 | 30 | 26 | 47 | 56 | 14 | 170 | 220 | 744 |
| 橿原市 | 11 | 330 | 209 | 316 | 32 | 72 | 77 | 91 | 35 | 370 | 364 | 1,179 |
| 桜井市 | 5 | 211 | 76 | 85 | 32 | 38 | 36 | 42 | 5 | 34 | 154 | 410 |
| 五條市 | 3 | 134 | 761 | 823 | 153 | 258 | 538 | 535 | 1 | 0 | 1,456 | 1,751 |
| 御所市 | 2 | 24 | 42 | 63 | 3 | 2 | 19 | 20 | 3 | 22 | 69 | 131 |
| 生駒市 | 39 | 1,118 | 515 | 930 | 162 | 388 | 260 | 319 | 24 | 142 | 1,000 | 2,897 |
| 香芝市 | 25 | 801 | 436 | 660 | 79 | 126 | 134 | 131 | 53 | 391 | 727 | 2,109 |
| 葛城市 | 9 | 228 | 202 | 270 | 26 | 39 | 117 | 133 | 15 | -3 | 369 | 667 |
| 宇陀市 | 0 | 0 | 86 | 91 | 33 | 45 | 61 | 75 | 7 | 95 | 187 | 306 |
| 市計 | 157 | 5,342 | 4,017 | 5,949 | 777 | 1,505 | 2,092 | 2,386 | 256 | 1,871 | 7,299 | 17,053 |
| 山添村 | 0 | 0 | 251 | 234 | 33 | 41 | 167 | 260 | 0 | 0 | 451 | 535 |
| 平群町 | 3 | 112 | 40 | 99 | 1 | 5 | 16 | 12 | 0 | 0 | 60 | 229 |
| 三郷町 | 1 | 2 | 90 | 198 | 33 | 50 | 23 | 21 | 0 | 0 | 147 | 271 |
| 斑鳩町 | 5 | 272 | 141 | 167 | 36 | 48 | 66 | 70 | 6 | 39 | 254 | 596 |
| 安堵町 | 3 | 23 | 24 | 40 | 3 | 20 | 4 | 2 | 1 | 16 | 35 | 101 |
| 川西町 | 1 | 23 | 8 | 26 | 6 | 2 | 1 | 1 | 3 | 14 | 19 | 66 |
| 三宅町 | 0 | 0 | 7 | 28 | 0 | 0 | 1 | 1 | 0 | 0 | 8 | 28 |
| 田原本町 | 3 | 42 | 57 | 78 | 4 | 4 | 20 | 15 | 6 | 38 | 90 | 176 |
| 曾爾村 | 0 | 0 | 36 | 35 | 18 | 13 | 35 | 63 | 0 | 0 | 89 | 110 |
| 御杖村 | 0 | 0 | 15 | 10 | 8 | 13 | 4 | 2 | 0 | 0 | 27 | 24 |
| 高取町 | 0 | 0 | 2 | 1 | 1 | 1 | 1 | 1 | 2 | 9 | 6 | 12 |
| 明日香村 | 0 | 0 | 1 | 1 | 0 | 0 | 0 | 0 | 0 | 0 | 1 | 1 |
| 上牧町 | 6 | 232 | 74 | 129 | 4 | 9 | 27 | 28 | 8 | 71 | 119 | 470 |
| 王寺町 | 5 | 39 | 157 | 365 | 31 | 48 | 49 | 50 | 6 | 36 | 248 | 539 |
| 広陵町 | 9 | 157 | 138 | 273 | 20 | 33 | 43 | 40 | 12 | 70 | 222 | 573 |
| 河合町 | 1 | 110 | 43 | 88 | 11 | 20 | 20 | 32 | 3 | 6 | 78 | 255 |
| 吉野町 | 0 | 0 | 16 | 7 | 0 | 0 | 10 | 12 | 0 | 0 | 26 | 19 |
| 大淀町 | 0 | 0 | 23 | 70 | 8 | 25 | 4 | 3 | 4 | 27 | 39 | 125 |
| 下市町 | 1 | 57 | 10 | 19 | 0 | 0 | 2 | 1 | 0 | 0 | 13 | 77 |
| 黒滝村 | 0 | 0 | 0 | 0 | 0 | 0 | 0 | 0 | 0 | 0 | 0 | 0 |
| 天川村 | 0 | 0 | 4 | 6 | 0 | 0 | 0 | 0 | 0 | 0 | 4 | 6 |
| 野迫川村 | 0 | 0 | 9 | 6 | 0 | 0 | 8 | 4 | 0 | 0 | 17 | 10 |
| 十津川村 | 2 | 135 | 127 | 149 | 24 | 31 | 108 | 154 | 0 | 0 | 261 | 469 |
| 下北山村 | 0 | 0 | 58 | 49 | 0 | 0 | 55 | 76 | 0 | 0 | 113 | 125 |
| 上北山村 | 0 | 0 | 0 | 0 | 0 | 0 | 0 | 0 | 0 | 0 | 0 | 0 |
| 川上村 | 0 | 0 | 0 | 0 | 3 | 3 | 0 | 0 | 0 | 0 | 3 | 3 |
| 東吉野村 | 0 | 0 | 0 | 0 | 0 | 0 | 0 | 0 | 0 | 0 | 0 | 0 |
| 町村計 | 40 | 1,203 | 1,331 | 2,080 | 244 | 367 | 664 | 847 | 51 | 326 | 2,330 | 4,822 |
| 合計 | 197 | 6,545 | 5,348 | 8,029 | 1,021 | 1,872 | 2,756 | 3,234 | 307 | 2,197 | 9,629 | 21,876 |

6. 子ども医療費助成事業支給実績（小学生：自動償還分）

| 市町村名 | 医科 | | | | 歯科 | | 調剤 | | その他 | | 合計 | |
|-------|---------|----------|---------|----------|---------|----------|---------|----------|---------|----------|---------|----------|
| | 入院 | | 入院外 | | 件数 件 | 金額 千円 | 件数 件 | 金額 千円 | 件数 件 | 金額 千円 | 件数 件 | 金額 千円 |
| | 件数 件 | 金額 千円 | 件数 件 | 金額 千円 | | | | | | | | |
| 奈良市 | 351 | 20,240 | 62,064 | 87,841 | 22,040 | 38,649 | 40,303 | 65,307 | 452 | 590 | 125,210 | 212,626 |
| 大和高田市 | 56 | 2,689 | 9,493 | 12,312 | 3,114 | 4,378 | 5,204 | 7,631 | 149 | 200 | 18,016 | 27,210 |
| 大和郡山市 | 77 | 4,663 | 19,593 | 21,313 | 6,201 | 8,041 | 13,429 | 19,306 | 172 | 129 | 39,472 | 53,452 |
| 天理市 | 55 | 3,147 | 12,305 | 17,440 | 4,141 | 5,567 | 9,125 | 11,747 | 133 | 145 | 25,759 | 38,045 |
| 橿原市 | 160 | 9,465 | 19,956 | 26,604 | 8,241 | 11,736 | 12,461 | 17,720 | 349 | 402 | 41,167 | 65,927 |
| 桜井市 | 57 | 3,478 | 10,865 | 11,567 | 4,355 | 4,032 | 6,575 | 10,025 | 184 | 135 | 22,036 | 29,237 |
| 五條市 | 38 | 1,593 | 3,339 | 4,246 | 1,379 | 1,759 | 1,009 | 1,630 | 62 | 45 | 5,827 | 9,274 |
| 御所市 | 23 | 1,105 | 3,146 | 4,452 | 996 | 1,286 | 1,123 | 1,933 | 82 | 122 | 5,370 | 8,898 |
| 生駒市 | 134 | 7,721 | 28,003 | 40,945 | 9,079 | 14,295 | 20,281 | 30,226 | 237 | 450 | 57,734 | 93,637 |
| 香芝市 | 104 | 6,045 | 20,197 | 26,751 | 7,236 | 9,098 | 13,053 | 18,544 | 196 | 272 | 40,786 | 60,711 |
| 葛城市 | 44 | 2,396 | 8,590 | 12,863 | 3,282 | 4,188 | 5,677 | 8,401 | 152 | 288 | 17,745 | 28,136 |
| 宇陀市 | 25 | 1,372 | 4,146 | 4,683 | 1,387 | 1,666 | 2,182 | 3,591 | 79 | 30 | 7,819 | 11,343 |
| 市計 | 1,124 | 63,916 | 201,697 | 271,017 | 71,451 | 104,696 | 130,422 | 196,059 | 2,247 | 2,807 | 406,941 | 638,496 |
| 山添村 | 0 | 0 | 114 | 197 | 54 | 89 | 48 | 51 | 0 | 0 | 216 | 336 |
| 平群町 | 23 | 1,393 | 4,084 | 5,652 | 1,110 | 1,906 | 3,228 | 4,498 | 35 | 73 | 8,480 | 13,522 |
| 三郷町 | 25 | 1,112 | 5,711 | 6,620 | 2,185 | 2,246 | 3,499 | 5,097 | 18 | 11 | 11,438 | 15,086 |
| 斑鳩町 | 43 | 2,603 | 9,118 | 9,208 | 3,206 | 3,125 | 6,493 | 10,373 | 58 | 18 | 18,918 | 25,327 |
| 安堵町 | 4 | 190 | 1,194 | 1,961 | 473 | 857 | 791 | 1,210 | 34 | 37 | 2,496 | 4,255 |
| 川西町 | 20 | 1,138 | 1,578 | 2,164 | 557 | 710 | 1,019 | 1,572 | 4 | 5 | 3,178 | 5,590 |
| 三宅町 | 30 | 1,656 | 1,406 | 1,597 | 397 | 456 | 834 | 1,187 | 4 | 2 | 2,671 | 4,898 |
| 田原本町 | 90 | 4,785 | 6,803 | 8,517 | 2,014 | 2,214 | 3,321 | 4,772 | 136 | 164 | 12,364 | 20,453 |
| 曾爾村 | 0 | 0 | 86 | 125 | 24 | 29 | 42 | 59 | 0 | 0 | 152 | 213 |
| 御杖村 | 0 | 0 | 58 | 44 | 6 | 4 | 22 | 43 | 0 | 0 | 86 | 90 |
| 高取町 | 12 | 643 | 1,304 | 1,401 | 586 | 626 | 688 | 976 | 53 | 33 | 2,643 | 3,679 |
| 明日香村 | 6 | 196 | 1,016 | 1,039 | 333 | 435 | 430 | 594 | 1 | 1 | 1,786 | 2,265 |
| 上牧町 | 36 | 2,337 | 4,229 | 5,873 | 1,372 | 1,713 | 2,681 | 5,004 | 25 | 22 | 8,343 | 14,949 |
| 王寺町 | 38 | 3,069 | 4,335 | 6,193 | 1,677 | 2,072 | 3,053 | 5,299 | 24 | 26 | 9,127 | 16,659 |
| 広陵町 | 52 | 3,034 | 9,790 | 11,227 | 3,368 | 3,337 | 4,792 | 7,142 | 153 | 104 | 18,155 | 24,844 |
| 河合町 | 21 | 1,084 | 3,140 | 4,104 | 1,247 | 1,352 | 2,209 | 3,340 | 2 | 2 | 6,619 | 9,881 |
| 吉野町 | 4 | 123 | 898 | 989 | 301 | 380 | 428 | 557 | 44 | 6 | 1,675 | 2,053 |
| 大淀町 | 30 | 1,736 | 3,127 | 4,079 | 1,138 | 1,470 | 1,604 | 2,363 | 96 | 28 | 5,995 | 9,676 |
| 下市町 | 0 | 0 | 547 | 787 | 186 | 236 | 341 | 497 | 5 | 12 | 1,079 | 1,532 |
| 黒滝村 | 0 | 0 | 64 | 70 | 29 | 34 | 20 | 34 | 0 | 0 | 113 | 139 |
| 天川村 | 0 | 0 | 159 | 162 | 46 | 67 | 74 | 199 | 0 | 0 | 279 | 428 |
| 野迫川村 | 0 | 0 | 25 | 20 | 6 | 4 | 4 | 3 | 0 | 0 | 35 | 27 |
| 十津川村 | 0 | 0 | 219 | 289 | 134 | 259 | 7 | 6 | 0 | 0 | 360 | 554 |
| 下北山村 | 0 | 0 | 0 | 0 | 0 | 0 | 0 | 0 | 0 | 0 | 0 | 0 |
| 上北山村 | 0 | 0 | 4 | 4 | 1 | 5 | 0 | 0 | 0 | 0 | 5 | 8 |
| 川上村 | 1 | 7 | 59 | 76 | 20 | 25 | 29 | 61 | 0 | 0 | 109 | 169 |
| 東吉野村 | 1 | 35 | 149 | 263 | 29 | 63 | 85 | 137 | 6 | 3 | 270 | 501 |
| 町村計 | 436 | 25,139 | 59,217 | 72,662 | 20,499 | 23,712 | 35,742 | 55,073 | 698 | 548 | 116,592 | 177,134 |
| 合計 | 1,560 | 89,055 | 260,914 | 343,679 | 91,950 | 128,408 | 166,164 | 251,132 | 2,945 | 3,355 | 523,533 | 815,630 |

7. 子ども医療費助成事業支給実績（小学生：通常償還分）

| 市町村名 | 医科 | | | | 歯科 | | 調剤 | | その他 | | 合計 | |
|-------|---------|----------|---------|----------|---------|----------|---------|----------|---------|----------|---------|----------|
| | 入院 | | 入院外 | | 件数 件 | 金額 千円 | 件数 件 | 金額 千円 | 件数 件 | 金額 千円 | 件数 件 | 金額 千円 |
| | 件数 件 | 金額 千円 | 件数 件 | 金額 千円 | | | | | | | | |
| 奈良市 | 56 | 3,456 | 1,185 | 3,279 | 295 | 661 | 690 | 1,918 | 113 | 768 | 2,339 | 10,083 |
| 大和高田市 | 11 | 519 | 200 | 453 | 32 | 69 | 66 | 123 | 15 | 115 | 324 | 1,280 |
| 大和郡山市 | 24 | 1,148 | 142 | 436 | 47 | 148 | 55 | 85 | 27 | 224 | 295 | 2,042 |
| 天理市 | 12 | 395 | 103 | 181 | 41 | 79 | 57 | 119 | 18 | 111 | 231 | 884 |
| 橿原市 | 7 | 164 | 224 | 518 | 71 | 266 | 100 | 191 | 22 | 221 | 424 | 1,359 |
| 桜井市 | 9 | 363 | 116 | -98 | 21 | 29 | 39 | 124 | 10 | 71 | 195 | 490 |
| 五條市 | 2 | 114 | 507 | 766 | 115 | 194 | 353 | 664 | 5 | 5 | 982 | 1,743 |
| 御所市 | 3 | 166 | 30 | 71 | 18 | 34 | 8 | 8 | 3 | 20 | 62 | 300 |
| 生駒市 | 63 | 2,605 | 544 | 1,411 | 245 | 522 | 283 | 659 | 52 | 433 | 1,187 | 5,629 |
| 香芝市 | 29 | 1,485 | 281 | 702 | 112 | 245 | 109 | 292 | 31 | 303 | 562 | 3,028 |
| 葛城市 | 23 | 965 | 135 | 282 | 37 | 79 | 61 | 143 | 9 | 53 | 265 | 1,523 |
| 宇陀市 | 2 | 28 | 148 | 204 | 71 | 155 | 101 | 206 | 11 | 63 | 333 | 654 |
| 市計 | 241 | 11,410 | 3,615 | 8,206 | 1,105 | 2,480 | 1,922 | 4,532 | 316 | 2,387 | 7,199 | 29,015 |
| 山添村 | 3 | 90 | 357 | 423 | 50 | 59 | 268 | 563 | 1 | 1 | 679 | 1,136 |
| 平群町 | 23 | 1,393 | 4,084 | 5,652 | 1,110 | 1,906 | 3,228 | 4,498 | 35 | 73 | 8,480 | 13,522 |
| 三郷町 | 5 | 275 | 74 | 525 | 45 | 66 | 18 | 31 | 6 | 5 | 148 | 903 |
| 斑鳩町 | 8 | 423 | 162 | 321 | 51 | 110 | 34 | 81 | 6 | 50 | 261 | 985 |
| 安堵町 | 3 | 164 | 19 | 63 | 8 | 50 | 2 | 9 | 1 | 7 | 33 | 293 |
| 川西町 | 0 | 0 | 39 | 90 | 10 | 8 | 15 | 62 | 3 | 29 | 67 | 189 |
| 三宅町 | 0 | 0 | 4 | 17 | 0 | 0 | 0 | 0 | 2 | 19 | 6 | 36 |
| 田原本町 | 2 | 89 | 71 | 201 | 11 | 11 | 8 | 13 | 9 | 60 | 101 | 373 |
| 曾爾村 | 0 | 0 | 11 | 17 | 5 | 6 | 13 | 36 | 0 | 0 | 29 | 59 |
| 御杖村 | 0 | 0 | 7 | 4 | 7 | 5 | 4 | 7 | 3 | 18 | 21 | 34 |
| 高取町 | 1 | 46 | 6 | 10 | 3 | 1 | 1 | 0 | 4 | 46 | 15 | 103 |
| 明日香村 | 1 | 62 | 8 | 21 | 0 | 0 | 0 | 0 | 0 | 0 | 9 | 83 |
| 上牧町 | 4 | 313 | 90 | 223 | 8 | 11 | 27 | 64 | 2 | 4 | 131 | 615 |
| 王寺町 | 7 | 783 | 69 | 143 | 48 | 86 | 23 | 34 | 7 | 39 | 154 | 1,084 |
| 広陵町 | 9 | 372 | 72 | 175 | 29 | 41 | 24 | 38 | 5 | 39 | 139 | 664 |
| 河合町 | 3 | 103 | 36 | 113 | 7 | 21 | 11 | 43 | 1 | 12 | 58 | 293 |
| 吉野町 | 2 | 103 | 4 | 6 | 3 | 8 | 0 | 0 | 3 | 16 | 12 | 132 |
| 大淀町 | 0 | 0 | 41 | 69 | 7 | 18 | 26 | 81 | 3 | 15 | 77 | 182 |
| 下市町 | 0 | 0 | 19 | 34 | 2 | 6 | 15 | 19 | 0 | 0 | 36 | 59 |
| 黒滝村 | 0 | 0 | 0 | 0 | 0 | 0 | 0 | 0 | 0 | 0 | 0 | 0 |
| 天川村 | 0 | 0 | 2 | 4 | 0 | 0 | 0 | 0 | 0 | 0 | 2 | 4 |
| 野迫川村 | 0 | 0 | 1 | 3 | 7 | 8 | 0 | 0 | 0 | 0 | 8 | 11 |
| 十津川村 | 0 | 0 | 141 | 612 | 46 | 52 | 127 | 341 | 0 | 0 | 314 | 1,004 |
| 下北山村 | 1 | 57 | 57 | 56 | 7 | 6 | 34 | 118 | 0 | 0 | 99 | 236 |
| 上北山村 | 0 | 0 | 0 | 0 | 1 | 1 | 0 | 0 | 0 | 0 | 1 | 1 |
| 川上村 | 0 | 0 | 2 | 2 | 1 | 2 | 0 | 0 | 0 | 0 | 3 | 3 |
| 東吉野村 | 0 | 0 | 0 | 0 | 0 | 0 | 0 | 0 | 0 | 0 | 0 | 0 |
| 町村計 | 72 | 4,273 | 5,376 | 8,782 | 1,466 | 2,480 | 3,878 | 6,038 | 91 | 434 | 10,883 | 22,007 |
| 合計 | 313 | 15,683 | 8,991 | 16,989 | 2,571 | 4,960 | 5,800 | 10,570 | 407 | 2,820 | 18,082 | 51,022 |

8. 子ども医療費助成事業支給実績（中学生：自動償還分）

| 市町村名 | 医科 | | | | 歯科 | | 調剤 | | その他 | | 合計 | |
|-------|---------|----------|---------|----------|---------|----------|---------|----------|---------|----------|---------|----------|
| | 入院 | | 入院外 | | 件数 件 | 金額 千円 | 件数 件 | 金額 千円 | 件数 件 | 金額 千円 | 件数 件 | 金額 千円 |
| | 件数 件 | 金額 千円 | 件数 件 | 金額 千円 | | | | | | | | |
| 奈良市 | 109 | 8,779 | 20,165 | 31,843 | 4,904 | 9,083 | 12,282 | 22,060 | 639 | 619 | 38,099 | 72,383 |
| 大和高田市 | 15 | 899 | 3,626 | 5,387 | 993 | 1,811 | 1,903 | 3,174 | 176 | 275 | 6,713 | 11,546 |
| 大和郡山市 | 30 | 1,916 | 7,004 | 8,754 | 1,479 | 2,529 | 4,356 | 6,166 | 255 | 196 | 13,124 | 19,561 |
| 天理市 | 32 | 1,973 | 4,313 | 6,565 | 1,069 | 1,887 | 3,054 | 3,973 | 169 | 165 | 8,637 | 14,563 |
| 橿原市 | 64 | 3,933 | 6,744 | 13,046 | 1,819 | 3,257 | 3,786 | 5,941 | 626 | 613 | 13,039 | 26,790 |
| 桜井市 | 21 | 1,036 | 4,088 | 7,100 | 954 | 1,218 | 2,109 | 3,097 | 201 | 213 | 7,373 | 12,663 |
| 五條市 | 14 | 569 | 1,316 | 2,107 | 458 | 759 | 353 | 535 | 60 | 37 | 2,201 | 4,006 |
| 御所市 | 10 | 546 | 1,240 | 2,392 | 290 | 475 | 347 | 445 | 57 | 77 | 1,944 | 3,935 |
| 生駒市 | 62 | 3,514 | 8,518 | 13,556 | 1,906 | 3,412 | 5,954 | 8,750 | 257 | 279 | 16,697 | 29,511 |
| 香芝市 | 35 | 2,107 | 7,301 | 10,817 | 1,645 | 2,703 | 4,476 | 6,959 | 308 | 312 | 13,765 | 22,897 |
| 葛城市 | 22 | 1,192 | 2,612 | 3,704 | 788 | 1,200 | 1,661 | 2,518 | 137 | 155 | 5,220 | 8,769 |
| 宇陀市 | 9 | 470 | 1,680 | 2,584 | 405 | 756 | 751 | 1,115 | 240 | 100 | 3,085 | 5,026 |
| 市計 | 423 | 26,934 | 68,607 | 107,856 | 16,710 | 29,091 | 41,032 | 64,731 | 3,125 | 3,040 | 129,897 | 231,652 |
| 山添村 | 1 | 63 | 25 | 34 | 10 | 9 | 11 | 16 | 0 | 0 | 47 | 122 |
| 平群町 | 3 | 71 | 90 | 270 | 28 | 46 | 40 | 88 | 5 | 27 | 166 | 503 |
| 三郷町 | 10 | 666 | 2,069 | 2,488 | 479 | 658 | 1,119 | 1,642 | 56 | 27 | 3,733 | 5,481 |
| 斑鳩町 | 20 | 1,686 | 2,871 | 3,663 | 746 | 966 | 1,890 | 3,178 | 68 | 28 | 5,595 | 9,521 |
| 安堵町 | 2 | 139 | 369 | 543 | 83 | 151 | 220 | 283 | 4 | 4 | 678 | 1,120 |
| 川西町 | 3 | 186 | 529 | 791 | 130 | 210 | 273 | 362 | 23 | 18 | 958 | 1,568 |
| 三宅町 | 0 | 0 | 345 | 499 | 51 | 53 | 131 | 192 | 25 | 31 | 552 | 776 |
| 田原本町 | 25 | 1,760 | 2,319 | 3,044 | 586 | 780 | 863 | 1,280 | 231 | 242 | 4,024 | 7,105 |
| 曾爾村 | 0 | 0 | 46 | 64 | 15 | 14 | 10 | 15 | 0 | 0 | 71 | 93 |
| 御杖村 | 0 | 0 | 26 | 29 | 2 | 1 | 16 | 15 | 0 | 0 | 44 | 45 |
| 高取町 | 5 | 275 | 399 | 620 | 75 | 99 | 172 | 260 | 19 | 9 | 670 | 1,263 |
| 明日香村 | 1 | 81 | 298 | 334 | 100 | 151 | 121 | 149 | 4 | 0 | 524 | 716 |
| 上牧町 | 6 | 470 | 1,766 | 2,363 | 407 | 670 | 1,174 | 1,844 | 49 | 40 | 3,402 | 5,387 |
| 王寺町 | 4 | 138 | 1,266 | 1,504 | 389 | 579 | 818 | 1,258 | 38 | 34 | 2,515 | 3,514 |
| 広陵町 | 20 | 777 | 3,576 | 3,945 | 905 | 1,174 | 1,520 | 2,160 | 320 | 246 | 6,341 | 8,302 |
| 河合町 | 9 | 676 | 1,076 | 1,675 | 238 | 403 | 694 | 1,166 | 26 | 24 | 2,043 | 3,944 |
| 吉野町 | 0 | 0 | 314 | 647 | 58 | 108 | 90 | 123 | 24 | 17 | 486 | 896 |
| 大淀町 | 7 | 477 | 1,185 | 1,394 | 307 | 578 | 513 | 791 | 71 | 47 | 2,083 | 3,287 |
| 下市町 | 4 | 349 | 259 | 480 | 38 | 64 | 110 | 149 | 11 | 5 | 422 | 1,047 |
| 黒滝村 | 0 | 0 | 14 | 20 | 12 | 8 | 2 | 2 | 0 | 0 | 28 | 30 |
| 天川村 | 2 | 63 | 85 | 121 | 27 | 43 | 22 | 27 | 0 | 0 | 136 | 255 |
| 野迫川村 | 0 | 0 | 19 | 23 | 5 | 5 | 1 | 1 | 0 | 0 | 25 | 28 |
| 十津川村 | 0 | 0 | 124 | 193 | 61 | 111 | 8 | 13 | 0 | 0 | 193 | 318 |
| 下北山村 | 0 | 0 | 0 | 0 | 0 | 0 | 0 | 0 | 0 | 0 | 0 | 0 |
| 上北山村 | 0 | 0 | 4 | 5 | 2 | 3 | 4 | 5 | 0 | 0 | 10 | 13 |
| 川上村 | 0 | 0 | 29 | 30 | 1 | 2 | 11 | 14 | 0 | 0 | 41 | 45 |
| 東吉野村 | 2 | 182 | 62 | 111 | 6 | 12 | 29 | 55 | 18 | 15 | 117 | 375 |
| 町村計 | 124 | 8,060 | 19,165 | 24,889 | 4,761 | 6,899 | 9,862 | 15,088 | 992 | 815 | 34,904 | 55,752 |
| 合計 | 547 | 34,995 | 87,772 | 132,745 | 21,471 | 35,990 | 50,894 | 79,819 | 4,117 | 3,855 | 164,801 | 287,404 |

9. 子ども医療費助成事業支給実績（中学生：通常償還分）

| 市町村名 | 医科 | | | | 歯科 | | 調剤 | | その他 | | 合計 | |
|-------|---------|----------|---------|----------|---------|----------|---------|----------|---------|----------|---------|----------|
| | 入院 | | 入院外 | | 件数 件 | 金額 千円 | 件数 件 | 金額 千円 | 件数 件 | 金額 千円 | 件数 件 | 金額 千円 |
| | 件数 件 | 金額 千円 | 件数 件 | 金額 千円 | | | | | | | | |
| 奈良市 | 21 | 975 | 453 | 1,339 | 107 | 243 | 248 | 703 | 65 | 414 | 894 | 3,675 |
| 大和高田市 | 8 | 569 | 111 | 251 | 14 | 21 | 23 | 37 | 11 | 120 | 167 | 998 |
| 大和郡山市 | 12 | 704 | 127 | 272 | 27 | 70 | 61 | 103 | 24 | 123 | 251 | 1,272 |
| 天理市 | 8 | 300 | 67 | 104 | 16 | 40 | 31 | 86 | 9 | 56 | 131 | 586 |
| 橿原市 | 5 | 198 | 168 | 357 | 33 | 64 | 88 | 193 | 18 | 171 | 312 | 983 |
| 桜井市 | 4 | 410 | 59 | 124 | 3 | 3 | 20 | 50 | 16 | 62 | 102 | 649 |
| 五條市 | 6 | 382 | 146 | 252 | 19 | 38 | 95 | 290 | 7 | 5 | 273 | 966 |
| 御所市 | 1 | 55 | 30 | 48 | 3 | 2 | 8 | 12 | 3 | 7 | 45 | 123 |
| 生駒市 | 11 | 239 | 291 | 627 | 83 | 220 | 122 | 296 | 35 | 211 | 542 | 1,593 |
| 香芝市 | 6 | 326 | 165 | 485 | 36 | 89 | 83 | 282 | 15 | 119 | 305 | 1,301 |
| 葛城市 | 2 | 161 | 68 | 255 | 5 | 18 | 38 | 130 | 10 | 17 | 123 | 582 |
| 宇陀市 | 1 | 2 | 81 | 122 | 24 | 40 | 35 | 51 | 20 | 61 | 161 | 277 |
| 市計 | 85 | 4,321 | 1,766 | 4,236 | 370 | 846 | 852 | 2,234 | 233 | 1,367 | 3,306 | 13,004 |
| 山添村 | 3 | 256 | 104 | 113 | 20 | 23 | 57 | 91 | 3 | 13 | 187 | 496 |
| 平群町 | 17 | 951 | 1,613 | 2,346 | 332 | 624 | 1,205 | 1,797 | 49 | 69 | 3,216 | 5,788 |
| 三郷町 | 0 | 0 | 48 | 152 | 8 | 10 | 10 | 18 | 0 | 0 | 66 | 180 |
| 斑鳩町 | 4 | 325 | 59 | 168 | 8 | 5 | 11 | 11 | 7 | 58 | 89 | 567 |
| 安堵町 | 0 | 0 | 6 | 7 | 1 | 3 | 4 | 3 | 0 | 0 | 11 | 13 |
| 川西町 | 0 | 0 | 25 | 50 | 0 | 0 | 1 | 1 | 0 | 0 | 26 | 51 |
| 三宅町 | 0 | 0 | 6 | 7 | 3 | 3 | 6 | 15 | 0 | 0 | 15 | 25 |
| 田原本町 | 0 | 0 | 56 | 89 | 5 | 37 | 20 | 63 | 0 | 0 | 81 | 189 |
| 曾爾村 | 0 | 0 | 2 | 3 | 0 | 0 | 0 | 0 | 1 | 6 | 3 | 9 |
| 御杖村 | 0 | 0 | 9 | 20 | 0 | 0 | 6 | 19 | 0 | 0 | 15 | 38 |
| 高取町 | 0 | 0 | 14 | 34 | 3 | 4 | 2 | 1 | 0 | 0 | 19 | 39 |
| 明日香村 | 0 | 0 | 2 | 7 | 0 | 0 | 1 | 1 | 0 | 0 | 3 | 7 |
| 上牧町 | 1 | 28 | 22 | 81 | 4 | 6 | 7 | 23 | 2 | 11 | 36 | 147 |
| 王寺町 | 0 | 0 | 29 | 51 | 8 | 19 | 18 | 58 | 1 | 7 | 56 | 135 |
| 広陵町 | 4 | 193 | 49 | 105 | 18 | 25 | 18 | 35 | 4 | 9 | 93 | 367 |
| 河合町 | 1 | 285 | 26 | 69 | 2 | 2 | 7 | 11 | 1 | 7 | 37 | 374 |
| 吉野町 | 1 | 5 | 13 | 12 | 4 | 10 | 6 | 12 | 0 | 0 | 24 | 38 |
| 大淀町 | 0 | 0 | 27 | 30 | 5 | 7 | 21 | 26 | 1 | 29 | 54 | 92 |
| 下市町 | 1 | 81 | 3 | 4 | 0 | 0 | 1 | 4 | 0 | 0 | 5 | 89 |
| 黒滝村 | 0 | 0 | 0 | 0 | 0 | 0 | 0 | 0 | 0 | 0 | 0 | 0 |
| 天川村 | 0 | 0 | 0 | 0 | 0 | 0 | 0 | 0 | 0 | 0 | 0 | 0 |
| 野迫川村 | 1 | 82 | 16 | 14 | 7 | 8 | 9 | 23 | 0 | 0 | 33 | 127 |
| 十津川村 | 0 | 0 | 5 | 10 | 3 | 11 | 2 | 3 | 0 | 0 | 10 | 23 |
| 下北山村 | 1 | 68 | 23 | 36 | 2 | 2 | 4 | 6 | 0 | 0 | 30 | 111 |
| 上北山村 | 0 | 0 | 7 | 7 | 1 | 1 | 1 | 2 | 0 | 0 | 9 | 11 |
| 川上村 | 5 | 404 | 7 | 13 | 0 | 0 | 2 | 3 | 0 | 0 | 14 | 419 |
| 東吉野村 | 0 | 0 | 1 | 5 | 0 | 0 | 0 | 0 | 2 | 1 | 3 | 5 |
| 町村計 | 39 | 2,678 | 2,172 | 3,433 | 434 | 798 | 1,419 | 2,224 | 71 | 209 | 4,135 | 9,342 |
| 合計 | 124 | 6,999 | 3,938 | 7,668 | 804 | 1,644 | 2,271 | 4,458 | 304 | 1,576 | 7,441 | 22,346 |

1. 心身障害者医療費助成事業支給実績（合計）

| 市町村名 | 医科 | | | | 歯科 | | 調剤 | | その他 | | 合計 | |
|-------|---------|----------|---------|----------|---------|----------|---------|----------|---------|----------|---------|-----------|
| | 入院 | | 入院外 | | 件数 件 | 金額 千円 | 件数 件 | 金額 千円 | 件数 件 | 金額 千円 | 件数 件 | 金額 千円 |
| | 件数 件 | 金額 千円 | 件数 件 | 金額 千円 | | | | | | | | |
| 奈良市 | 2,873 | 76,471 | 37,421 | 173,741 | 7,635 | 28,063 | 19,311 | 85,206 | 2,066 | 24,421 | 69,306 | 387,901 |
| 大和高田市 | 646 | 15,788 | 6,881 | 27,303 | 1,323 | 4,270 | 3,616 | 14,351 | 309 | 2,509 | 12,775 | 64,221 |
| 大和郡山市 | 809 | 17,144 | 9,565 | 34,207 | 1,780 | 4,710 | 5,431 | 18,840 | 491 | 3,178 | 18,076 | 78,079 |
| 天理市 | 441 | 12,029 | 5,704 | 25,105 | 1,357 | 3,879 | 2,515 | 10,798 | 278 | 2,579 | 10,295 | 54,389 |
| 橿原市 | 822 | 22,093 | 11,281 | 50,113 | 2,394 | 8,660 | 5,388 | 21,355 | 688 | 10,916 | 20,573 | 113,138 |
| 桜井市 | 493 | 12,275 | 7,244 | 33,249 | 1,435 | 3,725 | 3,017 | 12,448 | 399 | 4,594 | 12,588 | 66,290 |
| 五條市 | 339 | 9,017 | 3,914 | 15,651 | 950 | 2,331 | 2,447 | 12,949 | 177 | 1,715 | 7,827 | 41,662 |
| 御所市 | 201 | 4,551 | 2,569 | 11,273 | 502 | 1,658 | 1,037 | 6,270 | 137 | 2,044 | 4,446 | 25,796 |
| 生駒市 | 613 | 13,865 | 8,937 | 38,872 | 1,852 | 5,259 | 4,649 | 17,773 | 446 | 3,328 | 16,497 | 79,097 |
| 香芝市 | 543 | 13,726 | 5,936 | 26,730 | 934 | 2,847 | 3,526 | 15,839 | 359 | 4,090 | 11,298 | 63,232 |
| 葛城市 | 319 | 8,258 | 3,301 | 14,094 | 634 | 2,075 | 2,049 | 8,318 | 181 | 949 | 6,484 | 33,695 |
| 宇陀市 | 270 | 5,885 | 4,806 | 17,817 | 1,270 | 3,425 | 2,283 | 8,941 | 116 | 1,586 | 8,745 | 37,653 |
| 市 計 | 8,369 | 211,102 | 107,559 | 468,153 | 22,066 | 70,903 | 55,269 | 233,087 | 5,647 | 61,909 | 198,910 | 1,045,153 |
| 山添村 | 26 | 734 | 328 | 1,723 | 55 | 172 | 147 | 649 | 11 | 163 | 567 | 3,441 |
| 平群町 | 144 | 3,680 | 1,339 | 5,166 | 243 | 779 | 828 | 3,730 | 90 | 1,111 | 2,644 | 14,465 |
| 三郷町 | 108 | 3,247 | 1,820 | 6,328 | 517 | 1,649 | 1,398 | 4,782 | 57 | 347 | 3,900 | 16,354 |
| 斑鳩町 | 197 | 6,508 | 2,684 | 10,315 | 499 | 1,478 | 1,584 | 5,666 | 134 | 703 | 5,098 | 24,670 |
| 安堵町 | 81 | 3,317 | 741 | 3,597 | 119 | 283 | 415 | 1,641 | 41 | 502 | 1,397 | 9,340 |
| 川西町 | 71 | 1,720 | 1,053 | 4,870 | 256 | 718 | 442 | 1,742 | 40 | 271 | 1,862 | 9,322 |
| 三宅町 | 36 | 945 | 666 | 3,579 | 144 | 462 | 242 | 1,074 | 65 | 660 | 1,153 | 6,720 |
| 田原本町 | 201 | 5,168 | 3,385 | 14,979 | 488 | 1,412 | 1,058 | 4,957 | 226 | 2,052 | 5,358 | 28,567 |
| 皆爾村 | 41 | 1,263 | 193 | 828 | 20 | 41 | 96 | 399 | 10 | 4 | 360 | 2,536 |
| 御杖村 | 40 | 747 | 203 | 735 | 51 | 195 | 101 | 453 | 0 | 0 | 395 | 2,130 |
| 高取町 | 75 | 1,686 | 988 | 3,424 | 274 | 981 | 492 | 2,101 | 2 | 5 | 1,831 | 8,196 |
| 明日香村 | 66 | 2,028 | 1,044 | 3,376 | 332 | 1,135 | 633 | 2,346 | 20 | 266 | 2,095 | 9,151 |
| 上牧町 | 262 | 8,178 | 2,639 | 11,045 | 681 | 1,941 | 1,525 | 6,153 | 192 | 2,109 | 5,299 | 29,427 |
| 王寺町 | 215 | 6,070 | 1,549 | 7,010 | 415 | 1,204 | 1,033 | 3,645 | 91 | 322 | 3,303 | 18,252 |
| 広陵町 | 217 | 7,081 | 3,483 | 15,557 | 652 | 2,121 | 1,470 | 7,551 | 199 | 2,435 | 6,021 | 34,745 |
| 河合町 | 143 | 5,349 | 1,913 | 5,539 | 314 | 1,019 | 1,187 | 5,549 | 187 | 2,840 | 3,744 | 20,295 |
| 吉野町 | 159 | 3,703 | 1,133 | 5,852 | 350 | 1,007 | 593 | 2,387 | 36 | 600 | 2,271 | 13,550 |
| 大淀町 | 128 | 3,319 | 2,419 | 10,688 | 685 | 2,673 | 1,227 | 5,923 | 101 | 817 | 4,560 | 23,419 |
| 下市町 | 27 | 215 | 529 | 2,360 | 108 | 255 | 213 | 947 | 13 | 22 | 890 | 3,798 |
| 黒滝村 | 11 | 1 | 57 | 139 | 11 | 33 | 22 | 99 | 13 | 70 | 114 | 342 |
| 天川村 | 5 | 200 | 111 | 282 | 21 | 57 | 39 | 168 | 0 | 0 | 176 | 707 |
| 野迫川村 | 4 | 66 | 36 | 285 | 7 | 17 | 21 | 171 | 0 | 0 | 68 | 539 |
| 十津川村 | 14 | 708 | 608 | 1,924 | 82 | 378 | 195 | 1,162 | 56 | 369 | 955 | 4,542 |
| 下北山村 | 14 | 239 | 97 | 281 | 11 | 22 | 46 | 279 | 0 | 0 | 168 | 820 |
| 上北山村 | 6 | 269 | 68 | 414 | 19 | 91 | 38 | 154 | 1 | 0 | 132 | 928 |
| 川上村 | 23 | 301 | 105 | 403 | 15 | 36 | 57 | 227 | 0 | 0 | 200 | 968 |
| 東吉野村 | 33 | 445 | 165 | 565 | 60 | 222 | 77 | 477 | 0 | 0 | 335 | 1,710 |
| 町村計 | 2,347 | 67,185 | 29,356 | 121,264 | 6,429 | 20,384 | 15,179 | 64,433 | 1,585 | 15,668 | 54,896 | 288,934 |
| 合 計 | 10,716 | 278,287 | 136,915 | 589,417 | 28,495 | 91,287 | 70,448 | 297,519 | 7,232 | 77,577 | 253,806 | 1,334,087 |

2. 心身障害者医療費助成事業支給実績（自動償還分）

| 市町村名 | 医科 | | | | 歯科 | | 調剤 | | その他 | | 合計 | |
|-------|---------|----------|---------|----------|---------|----------|---------|----------|---------|----------|---------|-----------|
| | 入院 | | 入院外 | | 件数 件 | 金額 千円 | 件数 件 | 金額 千円 | 件数 件 | 金額 千円 | 件数 件 | 金額 千円 |
| | 件数 件 | 金額 千円 | 件数 件 | 金額 千円 | | | | | | | | |
| 奈良市 | 2,494 | 63,820 | 34,154 | 155,704 | 6,976 | 25,702 | 18,272 | 78,416 | 1,405 | 17,808 | 63,301 | 341,450 |
| 大和高田市 | 591 | 13,563 | 6,554 | 25,596 | 1,223 | 3,851 | 3,507 | 13,715 | 255 | 1,966 | 12,130 | 58,691 |
| 大和郡山市 | 706 | 15,015 | 9,200 | 32,544 | 1,681 | 4,369 | 5,265 | 17,881 | 299 | 1,534 | 17,151 | 71,343 |
| 天理市 | 410 | 10,982 | 5,427 | 23,407 | 1,337 | 3,775 | 2,427 | 10,330 | 196 | 1,956 | 9,797 | 50,451 |
| 橿原市 | 704 | 19,293 | 10,750 | 47,718 | 2,280 | 8,137 | 5,195 | 20,550 | 641 | 9,999 | 19,570 | 105,697 |
| 桜井市 | 447 | 11,093 | 6,832 | 31,439 | 1,373 | 3,509 | 2,894 | 11,734 | 305 | 3,713 | 11,851 | 61,487 |
| 五條市 | 178 | 3,088 | 3,418 | 12,975 | 891 | 2,138 | 2,264 | 11,693 | 113 | 1,261 | 6,864 | 31,156 |
| 御所市 | 171 | 3,584 | 2,444 | 10,673 | 489 | 1,619 | 988 | 5,359 | 120 | 1,770 | 4,212 | 23,004 |
| 生駒市 | 463 | 9,857 | 7,616 | 32,263 | 1,590 | 4,200 | 4,176 | 15,307 | 324 | 2,631 | 14,169 | 64,257 |
| 香芝市 | 504 | 13,062 | 5,319 | 23,722 | 846 | 2,575 | 3,209 | 13,350 | 204 | 2,433 | 10,082 | 55,142 |
| 葛城市 | 302 | 8,333 | 3,111 | 12,074 | 602 | 1,978 | 1,990 | 7,833 | 164 | 713 | 6,169 | 30,932 |
| 宇陀市 | 218 | 4,284 | 4,183 | 16,823 | 1,238 | 3,307 | 2,193 | 8,724 | 90 | 1,408 | 7,922 | 34,546 |
| 市計 | 7,188 | 175,974 | 99,008 | 424,938 | 20,526 | 65,159 | 52,380 | 214,892 | 4,116 | 47,192 | 183,218 | 928,155 |
| 山添村 | 22 | 605 | 204 | 1,412 | 10 | 38 | 81 | 407 | 11 | 163 | 328 | 2,624 |
| 平群町 | 131 | 3,077 | 1,247 | 4,715 | 231 | 683 | 807 | 3,612 | 37 | 599 | 2,453 | 12,685 |
| 三郷町 | 100 | 3,082 | 1,613 | 5,409 | 317 | 832 | 1,234 | 3,973 | 52 | 344 | 3,316 | 13,641 |
| 斑鳩町 | 184 | 6,042 | 2,404 | 8,419 | 454 | 1,272 | 1,477 | 5,225 | 108 | 461 | 4,627 | 21,420 |
| 安堵町 | 71 | 2,700 | 707 | 3,483 | 119 | 283 | 413 | 1,638 | 41 | 502 | 1,351 | 8,606 |
| 川西町 | 69 | 1,410 | 997 | 4,417 | 251 | 703 | 421 | 1,682 | 36 | 219 | 1,774 | 8,430 |
| 三宅町 | 36 | 945 | 632 | 3,431 | 143 | 457 | 231 | 963 | 56 | 547 | 1,098 | 6,343 |
| 田原本町 | 193 | 4,819 | 3,275 | 14,436 | 456 | 1,303 | 1,016 | 4,575 | 203 | 1,612 | 5,143 | 26,746 |
| 曾爾村 | 29 | 560 | 124 | 463 | 15 | 29 | 58 | 138 | 0 | 0 | 226 | 1,191 |
| 御杖村 | 38 | 728 | 177 | 609 | 50 | 195 | 91 | 423 | 0 | 0 | 356 | 1,954 |
| 高取町 | 59 | 1,542 | 950 | 3,108 | 265 | 949 | 476 | 1,863 | 0 | 0 | 1,750 | 7,463 |
| 明日香村 | 65 | 1,993 | 1,014 | 3,246 | 332 | 1,135 | 625 | 2,317 | 14 | 171 | 2,050 | 8,863 |
| 上牧町 | 238 | 7,305 | 2,469 | 10,119 | 660 | 1,813 | 1,480 | 5,861 | 145 | 1,415 | 4,992 | 26,513 |
| 王寺町 | 190 | 5,599 | 1,356 | 6,246 | 321 | 852 | 903 | 3,129 | 54 | 77 | 2,824 | 15,903 |
| 広陵町 | 173 | 6,417 | 3,253 | 13,789 | 598 | 1,958 | 1,394 | 6,370 | 151 | 2,116 | 5,569 | 30,650 |
| 河合町 | 130 | 5,183 | 1,791 | 4,934 | 294 | 948 | 1,144 | 5,333 | 150 | 2,400 | 3,509 | 18,798 |
| 吉野町 | 143 | 3,403 | 1,089 | 5,759 | 350 | 1,007 | 573 | 2,313 | 35 | 599 | 2,190 | 13,082 |
| 大淀町 | 122 | 3,254 | 2,299 | 10,214 | 655 | 2,581 | 1,195 | 5,666 | 62 | 304 | 4,333 | 22,019 |
| 下市町 | 23 | 156 | 511 | 2,304 | 107 | 254 | 211 | 946 | 12 | 16 | 864 | 3,676 |
| 黒滝村 | 11 | 1 | 57 | 139 | 9 | 23 | 22 | 99 | 0 | 0 | 99 | 262 |
| 天川村 | 5 | 200 | 111 | 282 | 21 | 57 | 39 | 168 | 0 | 0 | 176 | 707 |
| 野迫川村 | 0 | 0 | 20 | 136 | 7 | 17 | 7 | 166 | 0 | 0 | 34 | 319 |
| 十津川村 | 11 | 427 | 518 | 1,492 | 69 | 313 | 154 | 929 | 0 | 0 | 752 | 3,161 |
| 下北山村 | 2 | 5 | 32 | 91 | 8 | 19 | 19 | 120 | 0 | 0 | 61 | 236 |
| 上北山村 | 6 | 269 | 67 | 413 | 19 | 91 | 38 | 154 | 0 | 0 | 130 | 928 |
| 川上村 | 23 | 301 | 104 | 381 | 15 | 36 | 54 | 213 | 0 | 0 | 196 | 931 |
| 東吉野村 | 25 | 246 | 157 | 499 | 60 | 222 | 77 | 477 | 0 | 0 | 319 | 1,445 |
| 町村計 | 2,099 | 60,268 | 27,178 | 109,947 | 5,836 | 18,073 | 14,240 | 58,763 | 1,167 | 11,546 | 50,520 | 258,597 |
| 合計 | 9,287 | 236,242 | 126,186 | 534,885 | 26,362 | 83,233 | 66,620 | 273,655 | 5,283 | 58,738 | 233,738 | 1,186,752 |

3. 心身障害者医療費助成事業支給実績（通常償還分）

| 市町村名 | 医科 | | | | 歯科 | | 調剤 | | その他 | | 合計 | |
|-------|---------|----------|---------|----------|---------|----------|---------|----------|---------|----------|---------|----------|
| | 入院 | | 入院外 | | 件数 件 | 金額 千円 | 件数 件 | 金額 千円 | 件数 件 | 金額 千円 | 件数 件 | 金額 千円 |
| | 件数 件 | 金額 千円 | 件数 件 | 金額 千円 | | | | | | | | |
| 奈良市 | 379 | 12,652 | 3,267 | 18,036 | 659 | 2,360 | 1,039 | 6,790 | 661 | 6,613 | 6,005 | 46,452 |
| 大和高田市 | 55 | 2,224 | 327 | 1,707 | 100 | 420 | 109 | 636 | 54 | 543 | 645 | 5,530 |
| 大和郡山市 | 103 | 2,129 | 365 | 1,663 | 99 | 341 | 166 | 959 | 192 | 1,644 | 925 | 6,736 |
| 天理市 | 31 | 1,047 | 277 | 1,698 | 20 | 104 | 88 | 467 | 82 | 622 | 498 | 3,938 |
| 橿原市 | 118 | 2,800 | 531 | 2,395 | 114 | 524 | 193 | 805 | 47 | 918 | 1,003 | 7,441 |
| 桜井市 | 46 | 1,183 | 412 | 1,810 | 62 | 216 | 123 | 713 | 94 | 880 | 737 | 4,803 |
| 五條市 | 161 | 5,928 | 496 | 2,675 | 59 | 193 | 183 | 1,256 | 64 | 454 | 963 | 10,506 |
| 御所市 | 30 | 968 | 125 | 600 | 13 | 39 | 49 | 911 | 17 | 273 | 234 | 2,791 |
| 生駒市 | 150 | 4,008 | 1,321 | 6,609 | 262 | 1,059 | 473 | 2,467 | 122 | 697 | 2,328 | 14,839 |
| 香芝市 | 39 | 664 | 617 | 3,008 | 88 | 272 | 317 | 2,489 | 155 | 1,657 | 1,216 | 8,090 |
| 葛城市 | 17 | -75 | 190 | 2,019 | 32 | 98 | 59 | 484 | 17 | 236 | 315 | 2,763 |
| 宇陀市 | 52 | 1,601 | 623 | 994 | 32 | 118 | 90 | 217 | 26 | 178 | 823 | 3,107 |
| 市 計 | 1,181 | 35,128 | 8,551 | 43,215 | 1,540 | 5,744 | 2,889 | 18,195 | 1,531 | 14,717 | 15,692 | 116,998 |
| 山添村 | 4 | 129 | 124 | 312 | 45 | 134 | 66 | 242 | 0 | 0 | 239 | 817 |
| 平群町 | 13 | 603 | 92 | 451 | 12 | 96 | 21 | 118 | 53 | 512 | 191 | 1,780 |
| 三郷町 | 8 | 166 | 207 | 919 | 200 | 817 | 164 | 809 | 5 | 2 | 584 | 2,713 |
| 斑鳩町 | 13 | 466 | 280 | 1,896 | 45 | 206 | 107 | 441 | 26 | 242 | 471 | 3,251 |
| 安堵町 | 10 | 617 | 34 | 114 | 0 | 0 | 2 | 3 | 0 | 0 | 46 | 733 |
| 川西町 | 2 | 311 | 56 | 453 | 5 | 15 | 21 | 60 | 4 | 53 | 88 | 891 |
| 三宅町 | 0 | 0 | 34 | 148 | 1 | 5 | 11 | 111 | 9 | 113 | 55 | 377 |
| 田原本町 | 8 | 349 | 110 | 542 | 32 | 109 | 42 | 382 | 23 | 439 | 215 | 1,821 |
| 曾爾村 | 12 | 703 | 69 | 364 | 5 | 13 | 38 | 261 | 10 | 4 | 134 | 1,345 |
| 御杖村 | 2 | 19 | 26 | 127 | 1 | 1 | 10 | 30 | 0 | 0 | 39 | 176 |
| 高取町 | 16 | 143 | 38 | 315 | 9 | 31 | 16 | 238 | 2 | 5 | 81 | 733 |
| 明日香村 | 1 | 34 | 30 | 130 | 0 | 0 | 8 | 29 | 6 | 95 | 45 | 288 |
| 上牧町 | 24 | 873 | 170 | 927 | 21 | 128 | 45 | 292 | 47 | 694 | 307 | 2,914 |
| 王寺町 | 25 | 471 | 193 | 765 | 94 | 353 | 130 | 516 | 37 | 244 | 479 | 2,348 |
| 広陵町 | 44 | 664 | 230 | 1,768 | 54 | 162 | 76 | 1,181 | 48 | 320 | 452 | 4,095 |
| 河合町 | 13 | 166 | 122 | 605 | 20 | 71 | 43 | 217 | 37 | 439 | 235 | 1,497 |
| 吉野町 | 16 | 300 | 44 | 92 | 0 | 0 | 20 | 74 | 1 | 1 | 81 | 468 |
| 大淀町 | 6 | 65 | 120 | 474 | 30 | 92 | 32 | 257 | 39 | 513 | 227 | 1,400 |
| 下市町 | 4 | 58 | 18 | 56 | 1 | 1 | 2 | 1 | 1 | 5 | 26 | 121 |
| 黒滝村 | 0 | 0 | 0 | 0 | 2 | 10 | 0 | 0 | 13 | 70 | 15 | 80 |
| 天川村 | 0 | 0 | 0 | 0 | 0 | 0 | 0 | 0 | 0 | 0 | 0 | 0 |
| 野迫川村 | 4 | 66 | 16 | 149 | 0 | 0 | 14 | 5 | 0 | 0 | 34 | 220 |
| 十津川村 | 3 | 281 | 90 | 432 | 13 | 65 | 41 | 233 | 56 | 369 | 203 | 1,381 |
| 下北山村 | 12 | 234 | 65 | 190 | 3 | 2 | 27 | 158 | 0 | 0 | 107 | 584 |
| 上北山村 | 0 | 0 | 1 | 1 | 0 | 0 | 0 | 0 | 1 | 0 | 2 | 1 |
| 川上村 | 0 | 0 | 1 | 23 | 0 | 0 | 3 | 13 | 0 | 0 | 4 | 36 |
| 東吉野村 | 8 | 199 | 8 | 66 | 0 | 0 | 0 | 0 | 0 | 0 | 16 | 265 |
| 町村計 | 248 | 6,917 | 2,178 | 11,317 | 593 | 2,310 | 939 | 5,670 | 418 | 4,123 | 4,376 | 30,337 |
| 合 計 | 1,429 | 42,045 | 10,729 | 54,532 | 2,133 | 8,054 | 3,828 | 23,864 | 1,949 | 18,839 | 20,068 | 147,335 |

1. ひとり親家庭等医療費助成事業支給実績（合計）

| 市町村名 | 医科 | | | | 歯科 | | 調剤 | | その他 | | 合計 | |
|-------|---------|----------|---------|----------|---------|----------|---------|----------|---------|----------|---------|----------|
| | 入院 | | 入院外 | | 件数 件 | 金額 千円 | 件数 件 | 金額 千円 | 件数 件 | 金額 千円 | 件数 件 | 金額 千円 |
| | 件数 件 | 金額 千円 | 件数 件 | 金額 千円 | | | | | | | | |
| 奈良市 | 348 | 14,860 | 33,342 | 70,198 | 8,734 | 23,463 | 18,154 | 34,230 | 2,038 | 3,739 | 62,616 | 146,490 |
| 大和高田市 | 108 | 2,903 | 8,119 | 16,805 | 2,182 | 5,730 | 4,084 | 6,736 | 930 | 2,023 | 15,423 | 34,196 |
| 大和郡山市 | 126 | 4,488 | 10,998 | 20,288 | 2,500 | 6,167 | 7,014 | 11,547 | 666 | 986 | 21,304 | 43,476 |
| 天理市 | 83 | 2,067 | 8,477 | 15,805 | 2,309 | 5,624 | 4,870 | 7,709 | 688 | 1,343 | 16,427 | 32,548 |
| 橿原市 | 200 | 8,352 | 15,673 | 33,356 | 4,316 | 11,138 | 8,018 | 13,856 | 879 | 1,822 | 29,086 | 68,525 |
| 桜井市 | 82 | 3,355 | 7,965 | 16,188 | 2,171 | 4,938 | 4,375 | 7,248 | 416 | 614 | 15,009 | 32,343 |
| 五條市 | 46 | 1,257 | 3,064 | 6,416 | 909 | 2,134 | 1,125 | 2,271 | 141 | 197 | 5,285 | 12,275 |
| 御所市 | 35 | 1,338 | 3,260 | 6,942 | 918 | 2,334 | 1,171 | 2,121 | 236 | 364 | 5,620 | 13,100 |
| 生駒市 | 84 | 3,100 | 7,978 | 15,796 | 2,204 | 5,953 | 5,044 | 8,713 | 610 | 1,127 | 15,920 | 34,690 |
| 香芝市 | 102 | 3,879 | 7,960 | 15,832 | 2,101 | 5,282 | 4,228 | 7,149 | 544 | 837 | 14,935 | 32,979 |
| 葛城市 | 50 | 1,662 | 4,688 | 9,571 | 1,224 | 3,156 | 2,517 | 4,274 | 411 | 887 | 8,890 | 19,550 |
| 宇陀市 | 39 | 1,560 | 2,833 | 5,672 | 606 | 1,653 | 1,356 | 2,315 | 231 | 410 | 5,065 | 11,609 |
| 市 計 | 1,303 | 48,821 | 114,357 | 232,869 | 30,174 | 77,572 | 61,956 | 108,170 | 7,790 | 14,348 | 215,580 | 481,781 |
| 山添村 | 2 | 69 | 158 | 281 | 36 | 92 | 75 | 275 | 10 | 8 | 281 | 724 |
| 平群町 | 39 | 1,172 | 1,988 | 3,812 | 413 | 1,200 | 1,470 | 2,317 | 124 | 224 | 4,034 | 8,725 |
| 三郷町 | 38 | 997 | 2,104 | 4,218 | 562 | 1,627 | 1,203 | 1,936 | 153 | 205 | 4,060 | 8,984 |
| 斑鳩町 | 32 | 1,244 | 3,089 | 5,868 | 854 | 1,585 | 2,031 | 3,433 | 225 | 210 | 6,231 | 12,340 |
| 安堵町 | 8 | 244 | 698 | 1,336 | 242 | 565 | 409 | 643 | 26 | 26 | 1,383 | 2,815 |
| 川西町 | 13 | 713 | 664 | 1,513 | 187 | 476 | 326 | 617 | 38 | 34 | 1,228 | 3,352 |
| 三宅町 | 13 | 386 | 691 | 1,249 | 211 | 615 | 283 | 385 | 25 | 24 | 1,223 | 2,659 |
| 田原本町 | 51 | 2,058 | 3,691 | 8,161 | 820 | 2,153 | 1,479 | 2,352 | 273 | 614 | 6,314 | 15,338 |
| 曽爾村 | 1 | 54 | 213 | 510 | 34 | 73 | 79 | 192 | 1 | 0 | 328 | 830 |
| 御杖村 | 2 | 69 | 59 | 147 | 19 | 75 | 22 | 47 | 0 | 0 | 102 | 339 |
| 高取町 | 13 | 434 | 893 | 1,753 | 230 | 565 | 442 | 697 | 76 | 89 | 1,654 | 3,538 |
| 明日香村 | 4 | 239 | 561 | 1,255 | 158 | 340 | 254 | 372 | 17 | 21 | 994 | 2,226 |
| 上牧町 | 21 | 1,199 | 2,579 | 4,893 | 783 | 1,963 | 1,442 | 2,496 | 184 | 276 | 5,009 | 10,827 |
| 王寺町 | 26 | 1,312 | 2,388 | 4,934 | 691 | 1,655 | 1,498 | 2,763 | 167 | 288 | 4,770 | 10,952 |
| 広陵町 | 30 | 1,552 | 3,439 | 7,157 | 812 | 1,672 | 1,430 | 2,333 | 167 | 237 | 5,878 | 12,951 |
| 河合町 | 35 | 1,611 | 2,467 | 4,713 | 532 | 1,139 | 1,416 | 2,381 | 159 | 258 | 4,609 | 10,101 |
| 吉野町 | 14 | 616 | 413 | 1,020 | 106 | 331 | 201 | 379 | 52 | 157 | 786 | 2,504 |
| 大淀町 | 52 | 1,744 | 2,518 | 5,131 | 701 | 1,439 | 1,288 | 2,467 | 144 | 129 | 4,703 | 10,910 |
| 下市町 | 4 | 170 | 315 | 581 | 95 | 184 | 156 | 256 | 35 | 30 | 605 | 1,221 |
| 黒滝村 | 0 | 0 | 20 | 24 | 16 | 17 | 10 | 6 | 0 | 0 | 46 | 48 |
| 天川村 | 0 | 0 | 144 | 272 | 27 | 53 | 39 | 72 | 3 | 12 | 213 | 409 |
| 野迫川村 | 0 | 0 | 0 | 0 | 0 | 0 | 0 | 0 | 0 | 0 | 0 | 0 |
| 十津川村 | 5 | 321 | 291 | 766 | 61 | 161 | 116 | 264 | 0 | 0 | 473 | 1,512 |
| 下北山村 | 5 | 164 | 59 | 151 | 24 | 35 | 28 | 61 | 0 | 0 | 116 | 411 |
| 上北山村 | 0 | 0 | 36 | 171 | 3 | 1 | 4 | 2 | 0 | 0 | 43 | 175 |
| 川上村 | 3 | 96 | 141 | 349 | 13 | 17 | 54 | 241 | 10 | 9 | 221 | 711 |
| 東吉野村 | 0 | 0 | 44 | 56 | 5 | 14 | 20 | 36 | 12 | 29 | 81 | 134 |
| 町村計 | 411 | 16,462 | 29,663 | 60,322 | 7,635 | 18,048 | 15,775 | 27,023 | 1,901 | 2,880 | 55,385 | 124,734 |
| 合 計 | 1,714 | 65,283 | 144,020 | 293,191 | 37,809 | 95,620 | 77,731 | 135,194 | 9,691 | 17,228 | 270,965 | 606,515 |

2. ひとり親家庭等医療費助成事業支給実績（母子・自動償還分）

| 市町村名 | 医科 | | | | 歯科 | | 調剤 | | その他 | | 合計 | |
|-------|---------|----------|---------|----------|---------|----------|---------|----------|---------|----------|---------|----------|
| | 入院 | | 入院外 | | 件数 件 | 金額 千円 | 件数 件 | 金額 千円 | 件数 件 | 金額 千円 | 件数 件 | 金額 千円 |
| | 件数 件 | 金額 千円 | 件数 件 | 金額 千円 | | | | | | | | |
| 奈良市 | 260 | 11,591 | 30,976 | 63,530 | 8,051 | 21,476 | 16,968 | 30,523 | 1,769 | 2,856 | 58,024 | 129,975 |
| 大和高田市 | 99 | 2,808 | 7,580 | 15,286 | 2,092 | 5,488 | 3,856 | 6,116 | 863 | 1,802 | 14,490 | 31,501 |
| 大和郡山市 | 117 | 3,761 | 10,486 | 19,047 | 2,376 | 5,858 | 6,739 | 10,779 | 593 | 706 | 20,311 | 40,152 |
| 天理市 | 74 | 1,953 | 7,972 | 14,888 | 2,167 | 5,228 | 4,626 | 7,198 | 629 | 1,026 | 15,468 | 30,293 |
| 橿原市 | 179 | 7,578 | 14,802 | 30,824 | 4,092 | 10,678 | 7,653 | 12,839 | 835 | 1,407 | 27,561 | 63,326 |
| 桜井市 | 72 | 3,001 | 7,577 | 14,812 | 2,073 | 4,678 | 4,231 | 7,017 | 403 | 598 | 14,356 | 30,106 |
| 五條市 | 32 | 878 | 2,414 | 5,056 | 757 | 1,738 | 783 | 1,513 | 131 | 186 | 4,117 | 9,370 |
| 御所市 | 33 | 1,182 | 3,054 | 6,404 | 835 | 2,133 | 1,104 | 1,739 | 212 | 277 | 5,238 | 11,736 |
| 生駒市 | 70 | 2,647 | 7,413 | 14,239 | 1,985 | 5,396 | 4,751 | 7,869 | 555 | 962 | 14,774 | 31,112 |
| 香芝市 | 91 | 3,386 | 7,428 | 14,395 | 1,948 | 4,801 | 4,038 | 6,700 | 487 | 670 | 13,992 | 29,953 |
| 葛城市 | 37 | 1,180 | 4,357 | 8,710 | 1,126 | 2,821 | 2,388 | 4,077 | 377 | 726 | 8,285 | 17,513 |
| 宇陀市 | 30 | 1,157 | 2,516 | 4,964 | 538 | 1,449 | 1,202 | 1,896 | 211 | 363 | 4,497 | 9,829 |
| 市計 | 1,094 | 41,123 | 106,575 | 212,156 | 28,040 | 71,744 | 58,339 | 98,265 | 7,065 | 11,577 | 201,113 | 434,866 |
| 山添村 | 2 | 69 | 91 | 172 | 20 | 70 | 41 | 112 | 9 | 4 | 163 | 427 |
| 平群町 | 34 | 1,133 | 1,803 | 3,265 | 393 | 1,158 | 1,360 | 2,034 | 122 | 219 | 3,712 | 7,810 |
| 三郷町 | 17 | 635 | 1,992 | 3,980 | 544 | 1,581 | 1,142 | 1,800 | 151 | 196 | 3,846 | 8,192 |
| 斑鳩町 | 25 | 927 | 2,881 | 5,435 | 829 | 1,494 | 1,891 | 3,130 | 210 | 198 | 5,836 | 11,184 |
| 安堵町 | 7 | 228 | 660 | 1,270 | 232 | 541 | 388 | 628 | 25 | 24 | 1,312 | 2,692 |
| 川西町 | 13 | 713 | 634 | 1,379 | 176 | 444 | 311 | 598 | 38 | 34 | 1,172 | 3,167 |
| 三宅町 | 11 | 336 | 652 | 1,171 | 196 | 590 | 271 | 370 | 12 | 4 | 1,142 | 2,471 |
| 田原本町 | 51 | 2,058 | 3,534 | 7,816 | 780 | 2,066 | 1,403 | 2,128 | 252 | 548 | 6,020 | 14,616 |
| 曾爾村 | 0 | 0 | 142 | 345 | 14 | 28 | 39 | 97 | 0 | 0 | 195 | 470 |
| 御杖村 | 2 | 69 | 25 | 89 | 16 | 69 | 5 | 10 | 0 | 0 | 48 | 237 |
| 高取町 | 10 | 252 | 859 | 1,689 | 212 | 512 | 428 | 675 | 68 | 74 | 1,577 | 3,203 |
| 明日香村 | 4 | 239 | 525 | 1,113 | 148 | 320 | 252 | 370 | 17 | 21 | 946 | 2,063 |
| 上牧町 | 17 | 1,182 | 2,436 | 4,497 | 746 | 1,842 | 1,379 | 2,377 | 156 | 250 | 4,734 | 10,148 |
| 王寺町 | 23 | 1,164 | 2,293 | 4,740 | 659 | 1,492 | 1,462 | 2,710 | 162 | 277 | 4,599 | 10,383 |
| 広陵町 | 19 | 1,283 | 3,252 | 6,229 | 788 | 1,605 | 1,357 | 2,114 | 151 | 167 | 5,567 | 11,398 |
| 河合町 | 28 | 1,194 | 2,350 | 4,291 | 494 | 1,051 | 1,362 | 2,262 | 155 | 243 | 4,389 | 9,040 |
| 吉野町 | 14 | 616 | 394 | 972 | 104 | 329 | 199 | 377 | 50 | 153 | 761 | 2,447 |
| 大淀町 | 47 | 1,424 | 2,323 | 4,707 | 675 | 1,355 | 1,175 | 2,180 | 135 | 118 | 4,355 | 9,785 |
| 下市町 | 4 | 170 | 290 | 461 | 79 | 146 | 150 | 249 | 35 | 30 | 558 | 1,056 |
| 黒滝村 | 0 | 0 | 17 | 17 | 13 | 16 | 10 | 6 | 0 | 0 | 40 | 39 |
| 天川村 | 0 | 0 | 143 | 262 | 27 | 53 | 38 | 71 | 3 | 12 | 211 | 398 |
| 野迫川村 | 0 | 0 | 0 | 0 | 0 | 0 | 0 | 0 | 0 | 0 | 0 | 0 |
| 十津川村 | 4 | 260 | 145 | 311 | 43 | 105 | 31 | 51 | 0 | 0 | 223 | 727 |
| 下北山村 | 3 | 94 | 45 | 123 | 13 | 16 | 22 | 56 | 0 | 0 | 83 | 289 |
| 上北山村 | 0 | 0 | 36 | 171 | 3 | 1 | 4 | 2 | 0 | 0 | 43 | 175 |
| 川上村 | 3 | 96 | 103 | 228 | 12 | 13 | 29 | 44 | 0 | 0 | 147 | 380 |
| 東吉野村 | 0 | 0 | 39 | 46 | 5 | 14 | 17 | 31 | 12 | 29 | 73 | 120 |
| 町村計 | 338 | 14,141 | 27,664 | 54,777 | 7,221 | 16,910 | 14,766 | 24,483 | 1,763 | 2,603 | 51,752 | 112,914 |
| 合計 | 1,432 | 55,264 | 134,239 | 266,934 | 35,261 | 88,654 | 73,105 | 122,748 | 8,828 | 14,180 | 252,865 | 547,780 |

3. ひとり親家庭等医療費助成事業支給実績（母子・通常償還分）

| 市町村名 | 医科 | | | | 歯科 | | 調剤 | | その他 | | 合計 | |
|-------|---------|----------|---------|----------|---------|----------|---------|----------|---------|----------|---------|----------|
| | 入院 | | 入院外 | | 件数 件 | 金額 千円 | 件数 件 | 金額 千円 | 件数 件 | 金額 千円 | 件数 件 | 金額 千円 |
| | 件数 件 | 金額 千円 | 件数 件 | 金額 千円 | | | | | | | | |
| 奈良市 | 59 | 1,929 | 1,299 | 3,819 | 322 | 979 | 582 | 1,898 | 208 | 796 | 2,470 | 9,422 |
| 大和高田市 | 7 | 85 | 228 | 740 | 23 | 81 | 87 | 287 | 52 | 207 | 397 | 1,399 |
| 大和郡山市 | 2 | 366 | 156 | 468 | 41 | 115 | 64 | 385 | 63 | 243 | 326 | 1,578 |
| 天理市 | 9 | 114 | 150 | 271 | 33 | 126 | 55 | 84 | 29 | 257 | 276 | 853 |
| 橿原市 | 11 | 403 | 229 | 629 | 34 | 74 | 58 | 353 | 15 | 123 | 347 | 1,582 |
| 桜井市 | 6 | 184 | 120 | 614 | 10 | 43 | 10 | 18 | 6 | 6 | 152 | 865 |
| 五條市 | 14 | 613 | 485 | 1,109 | 100 | 265 | 268 | 648 | 10 | 11 | 877 | 2,646 |
| 御所市 | 1 | 14 | 76 | 221 | 21 | 38 | 34 | 222 | 6 | 63 | 138 | 558 |
| 生駒市 | 14 | 453 | 422 | 1,218 | 157 | 437 | 223 | 717 | 50 | 160 | 866 | 2,985 |
| 香芝市 | 10 | 448 | 293 | 893 | 65 | 252 | 60 | 118 | 28 | 121 | 456 | 1,832 |
| 葛城市 | 11 | 414 | 166 | 427 | 28 | 115 | 52 | 85 | 9 | 48 | 266 | 1,089 |
| 宇陀市 | 4 | 128 | 132 | 353 | 33 | 119 | 45 | 80 | 7 | 39 | 221 | 719 |
| 市 計 | 148 | 5,153 | 3,756 | 10,763 | 867 | 2,644 | 1,538 | 4,895 | 483 | 2,075 | 6,792 | 25,529 |
| 山添村 | 0 | 0 | 64 | 107 | 16 | 22 | 29 | 91 | 1 | 4 | 110 | 224 |
| 平群町 | 5 | 39 | 55 | 156 | 1 | 3 | 34 | 93 | 1 | 4 | 96 | 295 |
| 三郷町 | 19 | 356 | 83 | 194 | 15 | 44 | 51 | 125 | 2 | 9 | 170 | 728 |
| 斑鳩町 | 6 | 259 | 87 | 222 | 11 | 32 | 54 | 159 | 0 | 0 | 158 | 673 |
| 安堵町 | 1 | 16 | 16 | 38 | 6 | 15 | 8 | 6 | 1 | 2 | 32 | 76 |
| 川西町 | 0 | 0 | 15 | 107 | 6 | 19 | 5 | 9 | 0 | 0 | 26 | 135 |
| 三宅町 | 0 | 0 | 4 | 11 | 0 | 0 | 3 | 1 | 5 | 14 | 12 | 26 |
| 田原本町 | 0 | 0 | 63 | 144 | 8 | 11 | 35 | 137 | 5 | 24 | 111 | 316 |
| 曾爾村 | 1 | 54 | 66 | 148 | 20 | 46 | 37 | 92 | 1 | 0 | 125 | 339 |
| 御杖村 | 0 | 0 | 20 | 38 | 3 | 7 | 13 | 29 | 0 | 0 | 36 | 74 |
| 高取町 | 3 | 182 | 7 | 20 | 4 | -2 | 3 | 3 | 3 | 11 | 20 | 213 |
| 明日香村 | 0 | 0 | 11 | 58 | 0 | 0 | 0 | 0 | 0 | 0 | 11 | 58 |
| 上牧町 | 1 | 12 | 87 | 253 | 16 | 51 | 36 | 76 | 17 | 19 | 157 | 412 |
| 王寺町 | 0 | 0 | 50 | 94 | 21 | 124 | 12 | 19 | 5 | 11 | 88 | 247 |
| 広陵町 | 4 | 127 | 76 | 246 | 4 | 14 | 31 | 68 | 5 | 20 | 120 | 475 |
| 河合町 | 5 | 248 | 47 | 305 | 8 | 35 | 13 | 48 | 3 | 14 | 76 | 650 |
| 吉野町 | 0 | 0 | 1 | 5 | 0 | 0 | 1 | 1 | 2 | 4 | 4 | 9 |
| 大淀町 | 1 | 34 | 21 | 53 | 1 | 2 | 9 | 36 | 3 | 5 | 35 | 131 |
| 下市町 | 0 | 0 | 5 | 11 | 0 | 0 | 1 | 2 | 0 | 0 | 6 | 14 |
| 黒滝村 | 0 | 0 | 0 | 0 | 0 | 0 | 0 | 0 | 0 | 0 | 0 | 0 |
| 天川村 | 0 | 0 | 1 | 11 | 0 | 0 | 1 | 1 | 0 | 0 | 2 | 11 |
| 野迫川村 | 0 | 0 | 0 | 0 | 0 | 0 | 0 | 0 | 0 | 0 | 0 | 0 |
| 十津川村 | 0 | 0 | 96 | 149 | 13 | 42 | 67 | 154 | 0 | 0 | 176 | 345 |
| 下北山村 | 2 | 70 | 14 | 28 | 11 | 19 | 6 | 5 | 0 | 0 | 33 | 121 |
| 上北山村 | 0 | 0 | 0 | 0 | 0 | 0 | 0 | 0 | 0 | 0 | 0 | 0 |
| 川上村 | 0 | 0 | 7 | 57 | 0 | 0 | 12 | 181 | 0 | 0 | 19 | 238 |
| 東吉野村 | 0 | 0 | 1 | 2 | 0 | 0 | 0 | 0 | 0 | 0 | 1 | 2 |
| 町村計 | 48 | 1,396 | 897 | 2,457 | 164 | 483 | 461 | 1,335 | 54 | 140 | 1,624 | 5,812 |
| 合 計 | 196 | 6,549 | 4,653 | 13,220 | 1,031 | 3,127 | 1,999 | 6,230 | 537 | 2,215 | 8,416 | 31,341 |

4. ひとり親家庭等医療費助成事業支給実績（父子・自動償還分）

| 市町村名 | 医科 | | | | 歯科 | | 調剤 | | その他 | | 合計 | |
|-------|---------|----------|---------|----------|---------|----------|---------|----------|---------|----------|---------|----------|
| | 入院 | | 入院外 | | 件数 件 | 金額 千円 | 件数 件 | 金額 千円 | 件数 件 | 金額 千円 | 件数 件 | 金額 千円 |
| | 件数 件 | 金額 千円 | 件数 件 | 金額 千円 | | | | | | | | |
| 奈良市 | 29 | 1,339 | 1,015 | 2,742 | 356 | 996 | 586 | 1,780 | 60 | 78 | 2,046 | 6,935 |
| 大和高田市 | 2 | 9 | 297 | 758 | 67 | 162 | 134 | 300 | 13 | 13 | 513 | 1,242 |
| 大和郡山市 | 6 | 346 | 348 | 750 | 79 | 181 | 203 | 355 | 8 | 5 | 644 | 1,638 |
| 天理市 | 0 | 0 | 350 | 638 | 105 | 253 | 174 | 371 | 29 | 44 | 658 | 1,305 |
| 橿原市 | 8 | 279 | 627 | 1,823 | 183 | 372 | 305 | 661 | 24 | 230 | 1,147 | 3,366 |
| 桜井市 | 4 | 170 | 265 | 756 | 88 | 217 | 132 | 212 | 6 | 7 | 495 | 1,361 |
| 五條市 | 0 | 0 | 147 | 222 | 46 | 92 | 67 | 104 | 0 | 0 | 260 | 418 |
| 御所市 | 0 | 0 | 129 | 315 | 62 | 163 | 33 | 160 | 18 | 24 | 242 | 662 |
| 生駒市 | 0 | 0 | 132 | 330 | 51 | 90 | 59 | 114 | 5 | 5 | 247 | 539 |
| 香芝市 | 1 | 44 | 237 | 536 | 83 | 215 | 130 | 331 | 29 | 46 | 480 | 1,172 |
| 葛城市 | 2 | 68 | 165 | 434 | 70 | 220 | 77 | 112 | 24 | 109 | 338 | 944 |
| 宇陀市 | 4 | 218 | 179 | 330 | 35 | 85 | 104 | 299 | 12 | 6 | 334 | 938 |
| 市計 | 56 | 2,474 | 3,891 | 9,633 | 1,225 | 3,046 | 2,004 | 4,801 | 228 | 567 | 7,404 | 20,521 |
| 山添村 | 0 | 0 | 2 | 1 | 0 | 0 | 0 | 0 | 0 | 0 | 2 | 1 |
| 平群町 | 0 | 0 | 87 | 251 | 9 | 22 | 64 | 159 | 1 | 0 | 161 | 433 |
| 三郷町 | 2 | 6 | 29 | 44 | 3 | 3 | 10 | 11 | 0 | 0 | 44 | 64 |
| 斑鳩町 | 1 | 59 | 121 | 210 | 14 | 58 | 86 | 144 | 15 | 12 | 237 | 483 |
| 安堵町 | 0 | 0 | 21 | 26 | 4 | 9 | 13 | 9 | 0 | 0 | 38 | 45 |
| 川西町 | 0 | 0 | 15 | 27 | 5 | 13 | 10 | 10 | 0 | 0 | 30 | 50 |
| 三宅町 | 2 | 50 | 35 | 67 | 15 | 26 | 9 | 14 | 8 | 5 | 69 | 162 |
| 田原本町 | 0 | 0 | 94 | 200 | 32 | 76 | 41 | 88 | 16 | 43 | 183 | 406 |
| 曾爾村 | 0 | 0 | 5 | 17 | 0 | 0 | 3 | 3 | 0 | 0 | 8 | 21 |
| 御杖村 | 0 | 0 | 14 | 20 | 0 | 0 | 4 | 8 | 0 | 0 | 18 | 28 |
| 高取町 | 0 | 0 | 27 | 45 | 14 | 55 | 11 | 19 | 5 | 4 | 57 | 123 |
| 明日香村 | 0 | 0 | 25 | 85 | 10 | 19 | 2 | 1 | 0 | 0 | 37 | 105 |
| 上牧町 | 3 | 5 | 56 | 143 | 21 | 70 | 27 | 42 | 11 | 7 | 118 | 267 |
| 王寺町 | 3 | 148 | 45 | 100 | 11 | 39 | 24 | 35 | 0 | 0 | 83 | 322 |
| 広陵町 | 5 | 95 | 109 | 645 | 20 | 53 | 42 | 151 | 11 | 50 | 187 | 995 |
| 河合町 | 2 | 169 | 68 | 107 | 30 | 53 | 41 | 71 | 1 | 1 | 142 | 401 |
| 吉野町 | 0 | 0 | 18 | 43 | 2 | 2 | 1 | 1 | 0 | 0 | 21 | 47 |
| 大淀町 | 4 | 285 | 174 | 372 | 25 | 82 | 104 | 251 | 6 | 5 | 313 | 995 |
| 下市町 | 0 | 0 | 20 | 108 | 16 | 38 | 5 | 5 | 0 | 0 | 41 | 151 |
| 黒滝村 | 0 | 0 | 3 | 7 | 3 | 1 | 0 | 0 | 0 | 0 | 6 | 8 |
| 天川村 | 0 | 0 | 0 | 0 | 0 | 0 | 0 | 0 | 0 | 0 | 0 | 0 |
| 野迫川村 | 0 | 0 | 0 | 0 | 0 | 0 | 0 | 0 | 0 | 0 | 0 | 0 |
| 十津川村 | 1 | 61 | 42 | 62 | 0 | 0 | 16 | 58 | 0 | 0 | 59 | 182 |
| 下北山村 | 0 | 0 | 0 | 0 | 0 | 0 | 0 | 0 | 0 | 0 | 0 | 0 |
| 上北山村 | 0 | 0 | 0 | 0 | 0 | 0 | 0 | 0 | 0 | 0 | 0 | 0 |
| 川上村 | 0 | 0 | 31 | 64 | 1 | 4 | 13 | 16 | 10 | 9 | 55 | 94 |
| 東吉野村 | 0 | 0 | 4 | 7 | 0 | 0 | 3 | 5 | 0 | 0 | 7 | 11 |
| 町村計 | 23 | 878 | 1,045 | 2,653 | 235 | 624 | 529 | 1,102 | 84 | 137 | 1,916 | 5,393 |
| 合計 | 79 | 3,352 | 4,936 | 12,286 | 1,460 | 3,670 | 2,533 | 5,902 | 312 | 704 | 9,320 | 25,914 |

5. ひとり親家庭等医療費助成事業支給実績（父子・通常償還分）

| 市町村名 | 医科 | | | | 歯科 | | 調剤 | | その他 | | 合計 | |
|-------|---------|----------|---------|----------|---------|----------|---------|----------|---------|----------|---------|----------|
| | 入院 | | 入院外 | | 件数 件 | 金額 千円 | 件数 件 | 金額 千円 | 件数 件 | 金額 千円 | 件数 件 | 金額 千円 |
| | 件数 件 | 金額 千円 | 件数 件 | 金額 千円 | | | | | | | | |
| 奈良市 | 0 | 0 | 52 | 108 | 5 | 12 | 18 | 29 | 1 | 9 | 76 | 158 |
| 大和高田市 | 0 | 0 | 14 | 20 | 0 | 0 | 7 | 33 | 2 | 2 | 23 | 55 |
| 大和郡山市 | 1 | 14 | 8 | 23 | 4 | 12 | 8 | 27 | 2 | 32 | 23 | 108 |
| 天理市 | 0 | 0 | 5 | 8 | 4 | 17 | 15 | 56 | 1 | 16 | 25 | 97 |
| 橿原市 | 2 | 92 | 15 | 81 | 7 | 14 | 2 | 3 | 5 | 62 | 31 | 251 |
| 桜井市 | 0 | 0 | 3 | 5 | 0 | 0 | 2 | 1 | 1 | 4 | 6 | 10 |
| 五條市 | 0 | -234 | 18 | 29 | 6 | 40 | 7 | 6 | 0 | 0 | 31 | -159 |
| 御所市 | 1 | 141 | 1 | 2 | 0 | 0 | 0 | 0 | 0 | 0 | 2 | 144 |
| 生駒市 | 0 | 0 | 11 | 8 | 11 | 31 | 11 | 14 | 0 | 0 | 33 | 53 |
| 香芝市 | 0 | 0 | 2 | 8 | 5 | 14 | 0 | 0 | 0 | 0 | 7 | 22 |
| 葛城市 | 0 | 0 | 0 | 0 | 0 | 0 | 0 | 0 | 1 | 4 | 1 | 4 |
| 宇陀市 | 1 | 57 | 6 | 25 | 0 | 0 | 5 | 40 | 1 | 2 | 13 | 124 |
| 市計 | 5 | 70 | 135 | 317 | 42 | 139 | 75 | 209 | 14 | 129 | 271 | 865 |
| 山添村 | 0 | 0 | 1 | 1 | 0 | 0 | 5 | 72 | 0 | 0 | 6 | 73 |
| 平群町 | 0 | 0 | 43 | 140 | 10 | 16 | 12 | 31 | 0 | 0 | 65 | 188 |
| 三郷町 | 0 | 0 | 0 | 0 | 0 | 0 | 0 | 0 | 0 | 0 | 0 | 0 |
| 斑鳩町 | 0 | 0 | 0 | 0 | 0 | 0 | 0 | 0 | 0 | 0 | 0 | 0 |
| 安堵町 | 0 | 0 | 1 | 3 | 0 | 0 | 0 | 0 | 0 | 0 | 1 | 3 |
| 川西町 | 0 | 0 | 0 | 0 | 0 | 0 | 0 | 0 | 0 | 0 | 0 | 0 |
| 三宅町 | 0 | 0 | 0 | 0 | 0 | 0 | 0 | 0 | 0 | 0 | 0 | 0 |
| 田原本町 | 0 | 0 | 0 | 0 | 0 | 0 | 0 | 0 | 0 | 0 | 0 | 0 |
| 曾爾村 | 0 | 0 | 0 | 0 | 0 | 0 | 0 | 0 | 0 | 0 | 0 | 0 |
| 御杖村 | 0 | 0 | 0 | 0 | 0 | 0 | 0 | 0 | 0 | 0 | 0 | 0 |
| 高取町 | 0 | 0 | 0 | 0 | 0 | 0 | 0 | 0 | 0 | 0 | 0 | 0 |
| 明日香村 | 0 | 0 | 0 | 0 | 0 | 0 | 0 | 0 | 0 | 0 | 0 | 0 |
| 上牧町 | 0 | 0 | 0 | 0 | 0 | 0 | 0 | 0 | 0 | 0 | 0 | 0 |
| 王寺町 | 0 | 0 | 0 | 0 | 0 | 0 | 0 | 0 | 0 | 0 | 0 | 0 |
| 広陵町 | 2 | 47 | 2 | 37 | 0 | 0 | 0 | 0 | 0 | 0 | 4 | 84 |
| 河合町 | 0 | 0 | 2 | 10 | 0 | 0 | 0 | 0 | 0 | 0 | 2 | 10 |
| 吉野町 | 0 | 0 | 0 | 0 | 0 | 0 | 0 | 0 | 0 | 0 | 0 | 0 |
| 大淀町 | 0 | 0 | 0 | 0 | 0 | 0 | 0 | 0 | 0 | 0 | 0 | 0 |
| 下市町 | 0 | 0 | 0 | 0 | 0 | 0 | 0 | 0 | 0 | 0 | 0 | 0 |
| 黒滝村 | 0 | 0 | 0 | 0 | 0 | 0 | 0 | 0 | 0 | 0 | 0 | 0 |
| 天川村 | 0 | 0 | 0 | 0 | 0 | 0 | 0 | 0 | 0 | 0 | 0 | 0 |
| 野迫川村 | 0 | 0 | 0 | 0 | 0 | 0 | 0 | 0 | 0 | 0 | 0 | 0 |
| 十津川村 | 0 | 0 | 8 | 243 | 5 | 14 | 2 | 1 | 0 | 0 | 15 | 259 |
| 下北山村 | 0 | 0 | 0 | 0 | 0 | 0 | 0 | 0 | 0 | 0 | 0 | 0 |
| 上北山村 | 0 | 0 | 0 | 0 | 0 | 0 | 0 | 0 | 0 | 0 | 0 | 0 |
| 川上村 | 0 | 0 | 0 | 0 | 0 | 0 | 0 | 0 | 0 | 0 | 0 | 0 |
| 東吉野村 | 0 | 0 | 0 | 0 | 0 | 0 | 0 | 0 | 0 | 0 | 0 | 0 |
| 町村計 | 2 | 47 | 57 | 434 | 15 | 30 | 19 | 104 | 0 | 0 | 93 | 616 |
| 合計 | 7 | 117 | 192 | 751 | 57 | 169 | 94 | 313 | 14 | 129 | 364 | 1,480 |

1. 重度心身障害老人等医療費助成事業支給実績（合計）

| 市町村名 | 医科 | | | | 歯科 | | 調剤 | | その他 | | 合計 | |
|-------|---------|----------|---------|----------|---------|----------|---------|----------|---------|----------|---------|----------|
| | 入院 | | 入院外 | | 件数 件 | 金額 千円 | 件数 件 | 金額 千円 | 件数 件 | 金額 千円 | 件数 件 | 金額 千円 |
| | 件数 件 | 金額 千円 | 件数 件 | 金額 千円 | | | | | | | | |
| 奈良市 | 4,882 | 100,883 | 48,939 | 100,992 | 7,929 | 10,699 | 27,725 | 42,840 | 3,306 | 7,363 | 92,781 | 262,777 |
| 大和高田市 | 1,109 | 20,054 | 7,393 | 14,815 | 1,153 | 1,294 | 6,198 | 9,822 | 620 | 1,059 | 16,473 | 47,043 |
| 大和郡山市 | 1,336 | 23,310 | 13,931 | 19,134 | 2,101 | 1,470 | 9,972 | 13,584 | 983 | 965 | 28,323 | 58,464 |
| 天理市 | 421 | 6,564 | 6,876 | 10,679 | 1,119 | 842 | 3,267 | 4,643 | 1,516 | 13,042 | 13,199 | 35,770 |
| 橿原市 | 1,575 | 28,428 | 11,059 | 22,764 | 1,615 | 1,600 | 7,769 | 11,898 | 477 | 982 | 22,495 | 65,672 |
| 桜井市 | 782 | 13,813 | 9,551 | 13,931 | 1,109 | 943 | 5,213 | 7,171 | 521 | 28 | 17,176 | 35,885 |
| 五條市 | 720 | 12,774 | 4,101 | 7,720 | 494 | 562 | 3,062 | 4,987 | 146 | 230 | 8,523 | 26,273 |
| 御所市 | 632 | 10,588 | 3,810 | 8,575 | 536 | 590 | 2,330 | 3,833 | 251 | 438 | 7,559 | 24,024 |
| 生駒市 | 1,246 | 24,006 | 8,078 | 20,413 | 1,313 | 1,453 | 6,161 | 8,732 | 386 | 755 | 17,184 | 55,359 |
| 香芝市 | 844 | 17,024 | 5,002 | 10,553 | 905 | 1,018 | 4,720 | 7,582 | 488 | 1,298 | 11,959 | 37,474 |
| 葛城市 | 497 | 9,692 | 3,384 | 6,881 | 512 | 549 | 2,944 | 4,381 | 287 | 361 | 7,624 | 21,863 |
| 宇陀市 | 511 | 9,799 | 5,738 | 6,741 | 772 | 482 | 3,199 | 5,131 | 234 | 279 | 10,454 | 22,432 |
| 市計 | 14,555 | 276,933 | 127,862 | 243,197 | 19,558 | 21,501 | 82,560 | 124,604 | 9,215 | 26,801 | 253,750 | 693,037 |
| 山添村 | 45 | 1,100 | 726 | 1,379 | 117 | 128 | 404 | 556 | 46 | 168 | 1,338 | 3,330 |
| 平群町 | 230 | 4,013 | 2,180 | 5,295 | 336 | 372 | 1,885 | 2,825 | 209 | 517 | 4,840 | 13,023 |
| 三郷町 | 382 | 6,865 | 2,244 | 4,791 | 399 | 366 | 2,418 | 3,571 | 145 | 215 | 5,588 | 15,808 |
| 斑鳩町 | 372 | 7,312 | 3,638 | 4,780 | 586 | 482 | 2,695 | 3,671 | 208 | 160 | 7,499 | 16,405 |
| 安堵町 | 108 | 2,127 | 800 | 1,526 | 151 | 184 | 756 | 1,255 | 155 | 323 | 1,970 | 5,415 |
| 川西町 | 94 | 1,964 | 728 | 1,318 | 139 | 204 | 510 | 774 | 48 | 78 | 1,519 | 4,337 |
| 三宅町 | 96 | 2,024 | 1,154 | 1,694 | 150 | 109 | 498 | 708 | 51 | 32 | 1,949 | 4,567 |
| 田原本町 | 476 | 9,094 | 4,109 | 7,458 | 636 | 570 | 1,301 | 2,127 | 244 | 229 | 6,766 | 19,478 |
| 曾爾村 | 20 | 402 | 290 | 693 | 35 | 50 | 137 | 249 | 3 | 4 | 485 | 1,398 |
| 御杖村 | 17 | 326 | 535 | 661 | 37 | 31 | 232 | 275 | 0 | 0 | 821 | 1,293 |
| 高取町 | 140 | 2,067 | 1,775 | 2,186 | 252 | 277 | 1,058 | 1,408 | 54 | 48 | 3,279 | 5,986 |
| 明日香村 | 84 | 2,308 | 830 | 965 | 205 | 215 | 558 | 868 | 56 | 108 | 1,733 | 4,464 |
| 上牧町 | 336 | 6,706 | 1,984 | 4,210 | 414 | 442 | 1,936 | 2,753 | 166 | 347 | 4,836 | 14,458 |
| 王寺町 | 247 | 5,534 | 2,039 | 4,027 | 382 | 395 | 1,917 | 2,858 | 119 | 161 | 4,704 | 12,974 |
| 広陵町 | 457 | 7,658 | 4,248 | 6,829 | 548 | 415 | 2,221 | 3,054 | 261 | 269 | 7,735 | 18,224 |
| 河合町 | 234 | 4,198 | 1,369 | 3,005 | 234 | 205 | 1,053 | 1,972 | 97 | 223 | 2,987 | 9,603 |
| 吉野町 | 176 | 3,280 | 1,182 | 2,792 | 193 | 212 | 618 | 1,106 | 51 | 61 | 2,220 | 7,451 |
| 大淀町 | 348 | 5,661 | 4,010 | 6,337 | 638 | 673 | 2,287 | 4,121 | 168 | -176 | 7,451 | 16,617 |
| 下市町 | 203 | 3,489 | 1,185 | 2,785 | 111 | 117 | 803 | 1,474 | 48 | 63 | 2,350 | 7,928 |
| 黒滝村 | 8 | 51 | 185 | 506 | 26 | 24 | 38 | 32 | 10 | 5 | 267 | 619 |
| 天川村 | 21 | 448 | 369 | 498 | 47 | 40 | 181 | 364 | 6 | 0 | 624 | 1,351 |
| 野迫川村 | 4 | 63 | 55 | 47 | 17 | 27 | 37 | 67 | 0 | 0 | 113 | 205 |
| 十津川村 | 79 | 1,246 | 491 | 885 | 60 | 118 | 258 | 408 | 43 | 55 | 931 | 2,712 |
| 下北山村 | 21 | 438 | 174 | 250 | 5 | 3 | 114 | 180 | 13 | 22 | 327 | 894 |
| 上北山村 | 2 | 96 | 65 | 134 | 10 | 13 | 24 | 63 | 0 | 0 | 101 | 306 |
| 川上村 | 22 | 177 | 253 | 623 | 25 | 14 | 84 | 199 | 12 | 0 | 396 | 1,014 |
| 東吉野村 | 53 | 853 | 432 | 612 | 33 | 25 | 234 | 280 | 8 | 3 | 760 | 1,773 |
| 町村計 | 4,275 | 79,498 | 37,050 | 66,287 | 5,786 | 5,713 | 24,257 | 37,217 | 2,221 | 2,917 | 73,589 | 191,631 |
| 合計 | 18,830 | 356,431 | 164,912 | 309,485 | 25,344 | 27,213 | 106,817 | 161,821 | 11,436 | 29,718 | 327,339 | 884,668 |

2. 重度心身障害老人等医療費助成事業支給実績（自動償還分）

| 市町村名 | 医科 | | | | 歯科 | | 調剤 | | その他 | | 合計 | |
|-------|---------|----------|---------|----------|---------|----------|---------|----------|---------|----------|---------|----------|
| | 入院 | | 入院外 | | 件数 件 | 金額 千円 | 件数 件 | 金額 千円 | 件数 件 | 金額 千円 | 件数 件 | 金額 千円 |
| | 件数 件 | 金額 千円 | 件数 件 | 金額 千円 | | | | | | | | |
| 奈良市 | 4,796 | 99,363 | 48,357 | 99,761 | 7,844 | 10,575 | 27,390 | 42,242 | 3,293 | 7,275 | 91,680 | 259,217 |
| 大和高田市 | 1,077 | 19,553 | 7,338 | 14,699 | 1,143 | 1,283 | 6,128 | 9,679 | 608 | 1,045 | 16,294 | 46,259 |
| 大和郡山市 | 1,333 | 23,272 | 13,908 | 19,064 | 2,101 | 1,470 | 9,967 | 13,576 | 983 | 965 | 28,292 | 58,347 |
| 天理市 | 417 | 6,528 | 6,735 | 10,611 | 1,089 | 821 | 3,148 | 4,487 | 1,494 | 12,907 | 12,883 | 35,354 |
| 橿原市 | 1,575 | 28,428 | 11,059 | 22,764 | 1,615 | 1,600 | 7,769 | 11,898 | 477 | 982 | 22,495 | 65,672 |
| 桜井市 | 780 | 13,729 | 9,463 | 13,851 | 1,104 | 942 | 5,166 | 7,070 | 501 | 28 | 17,014 | 35,620 |
| 五條市 | 719 | 12,747 | 4,095 | 7,714 | 494 | 562 | 3,052 | 4,968 | 146 | 230 | 8,506 | 26,220 |
| 御所市 | 631 | 10,569 | 3,783 | 8,530 | 527 | 583 | 2,299 | 3,776 | 244 | 432 | 7,484 | 23,890 |
| 生駒市 | 1,243 | 23,970 | 8,017 | 20,068 | 1,303 | 1,419 | 6,133 | 8,678 | 386 | 755 | 17,082 | 54,890 |
| 香芝市 | 832 | 16,787 | 4,952 | 10,438 | 903 | 1,015 | 4,689 | 7,504 | 488 | 1,298 | 11,864 | 37,042 |
| 葛城市 | 491 | 9,570 | 3,376 | 6,863 | 510 | 548 | 2,937 | 4,362 | 253 | 458 | 7,567 | 21,800 |
| 宇陀市 | 501 | 9,688 | 5,639 | 6,608 | 764 | 472 | 3,131 | 4,984 | 229 | 275 | 10,264 | 22,027 |
| 市計 | 14,395 | 274,203 | 126,722 | 240,972 | 19,397 | 21,289 | 81,809 | 123,225 | 9,102 | 26,650 | 251,425 | 686,339 |
| 山添村 | 45 | 1,100 | 726 | 1,379 | 117 | 128 | 404 | 556 | 46 | 168 | 1,338 | 3,330 |
| 平群町 | 230 | 4,013 | 2,180 | 5,295 | 336 | 372 | 1,885 | 2,825 | 209 | 517 | 4,840 | 13,023 |
| 三郷町 | 382 | 6,865 | 2,238 | 4,785 | 399 | 366 | 2,408 | 3,538 | 145 | 215 | 5,572 | 15,769 |
| 斑鳩町 | 365 | 7,223 | 3,561 | 4,692 | 564 | 452 | 2,648 | 3,585 | 204 | 150 | 7,342 | 16,101 |
| 安堵町 | 104 | 2,068 | 701 | 1,348 | 130 | 165 | 688 | 1,155 | 106 | 246 | 1,729 | 4,982 |
| 川西町 | 94 | 1,964 | 725 | 1,317 | 139 | 204 | 506 | 769 | 48 | 78 | 1,512 | 4,332 |
| 三宅町 | 95 | 2,010 | 1,106 | 1,528 | 143 | 106 | 490 | 707 | 51 | 32 | 1,885 | 4,383 |
| 田原本町 | 462 | 8,657 | 4,043 | 7,146 | 623 | 563 | 1,270 | 2,056 | 244 | 229 | 6,642 | 18,650 |
| 曾爾村 | 20 | 402 | 290 | 693 | 35 | 50 | 137 | 249 | 3 | 4 | 485 | 1,398 |
| 御杖村 | 17 | 326 | 535 | 661 | 37 | 31 | 232 | 275 | 0 | 0 | 821 | 1,293 |
| 高取町 | 118 | 1,708 | 1,460 | 2,104 | 231 | 251 | 853 | 1,170 | 54 | 48 | 2,716 | 5,281 |
| 明日香村 | 84 | 2,308 | 803 | 955 | 193 | 199 | 536 | 850 | 56 | 108 | 1,672 | 4,421 |
| 上牧町 | 332 | 6,630 | 1,964 | 4,148 | 414 | 442 | 1,910 | 2,643 | 164 | 340 | 4,784 | 14,204 |
| 王寺町 | 244 | 5,506 | 2,036 | 4,025 | 378 | 392 | 1,917 | 2,858 | 119 | 161 | 4,694 | 12,941 |
| 広陵町 | 453 | 7,542 | 4,184 | 6,813 | 548 | 415 | 2,147 | 2,917 | 260 | 254 | 7,592 | 17,941 |
| 河合町 | 229 | 4,143 | 1,344 | 2,923 | 229 | 197 | 1,041 | 1,949 | 97 | 223 | 2,940 | 9,435 |
| 吉野町 | 175 | 3,268 | 1,182 | 2,792 | 192 | 211 | 618 | 1,106 | 51 | 61 | 2,218 | 7,438 |
| 大淀町 | 348 | 5,661 | 4,010 | 6,337 | 638 | 673 | 2,287 | 4,121 | 168 | -176 | 7,451 | 16,617 |
| 下市町 | 203 | 3,489 | 1,184 | 2,782 | 111 | 117 | 803 | 1,474 | 48 | 63 | 2,349 | 7,925 |
| 黒滝村 | 8 | 51 | 185 | 506 | 26 | 24 | 38 | 32 | 10 | 5 | 267 | 619 |
| 天川村 | 21 | 448 | 369 | 498 | 47 | 40 | 181 | 364 | 6 | 0 | 624 | 1,351 |
| 野迫川村 | 4 | 63 | 55 | 47 | 17 | 27 | 37 | 67 | 0 | 0 | 113 | 205 |
| 十津川村 | 79 | 1,246 | 491 | 885 | 60 | 118 | 258 | 408 | 43 | 55 | 931 | 2,712 |
| 下北山村 | 21 | 438 | 174 | 250 | 5 | 3 | 114 | 180 | 13 | 22 | 327 | 894 |
| 上北山村 | 2 | 96 | 65 | 134 | 10 | 13 | 24 | 63 | 0 | 0 | 101 | 306 |
| 川上村 | 22 | 177 | 252 | 578 | 25 | 14 | 84 | 199 | 12 | 0 | 395 | 969 |
| 東吉野村 | 53 | 853 | 432 | 612 | 33 | 25 | 234 | 280 | 8 | 3 | 760 | 1,773 |
| 町村計 | 4,210 | 78,253 | 36,295 | 65,233 | 5,680 | 5,601 | 23,750 | 36,399 | 2,165 | 2,809 | 72,100 | 188,294 |
| 合計 | 18,605 | 352,456 | 163,017 | 306,205 | 25,077 | 26,889 | 105,559 | 159,624 | 11,267 | 29,459 | 323,525 | 874,633 |

3. 重度心身障害老人等医療費助成事業支給実績（通常償還分）

| 市町村名 | 医科 | | | | 歯科 | | 調剤 | | その他 | | 合計 | |
|-------|---------|----------|---------|----------|---------|----------|---------|----------|---------|----------|---------|----------|
| | 入院 | | 入院外 | | 件数 件 | 金額 千円 | 件数 件 | 金額 千円 | 件数 件 | 金額 千円 | 件数 件 | 金額 千円 |
| | 件数 件 | 金額 千円 | 件数 件 | 金額 千円 | | | | | | | | |
| 奈良市 | 86 | 1,519 | 582 | 1,231 | 85 | 124 | 335 | 598 | 13 | 88 | 1,101 | 3,560 |
| 大和高田市 | 32 | 500 | 55 | 116 | 10 | 11 | 70 | 143 | 12 | 14 | 179 | 784 |
| 大和郡山市 | 3 | 38 | 23 | 70 | 0 | 0 | 5 | 8 | 0 | 0 | 31 | 117 |
| 天理市 | 4 | 37 | 141 | 68 | 30 | 21 | 119 | 155 | 22 | 135 | 316 | 416 |
| 橿原市 | 0 | 0 | 0 | 0 | 0 | 0 | 0 | 0 | 0 | 0 | 0 | 0 |
| 桜井市 | 2 | 84 | 88 | 79 | 5 | 2 | 47 | 100 | 20 | 0 | 162 | 266 |
| 五條市 | 1 | 28 | 6 | 6 | 0 | 0 | 10 | 20 | 0 | 0 | 17 | 53 |
| 御所市 | 1 | 18 | 27 | 45 | 9 | 7 | 31 | 58 | 7 | 6 | 75 | 134 |
| 生駒市 | 3 | 36 | 61 | 345 | 10 | 34 | 28 | 54 | 0 | 0 | 102 | 469 |
| 香芝市 | 12 | 237 | 50 | 115 | 2 | 3 | 31 | 78 | 0 | 0 | 95 | 432 |
| 葛城市 | 6 | 122 | 8 | 17 | 2 | 1 | 7 | 19 | 34 | -97 | 57 | 63 |
| 宇陀市 | 10 | 111 | 99 | 133 | 8 | 10 | 68 | 147 | 5 | 4 | 190 | 405 |
| 市計 | 160 | 2,731 | 1,140 | 2,226 | 161 | 212 | 751 | 1,379 | 113 | 151 | 2,325 | 6,698 |
| 山添村 | 0 | 0 | 0 | 0 | 0 | 0 | 0 | 0 | 0 | 0 | 0 | 0 |
| 平群町 | 0 | 0 | 0 | 0 | 0 | 0 | 0 | 0 | 0 | 0 | 0 | 0 |
| 三郷町 | 0 | 0 | 6 | 6 | 0 | 0 | 10 | 33 | 0 | 0 | 16 | 39 |
| 斑鳩町 | 7 | 90 | 77 | 88 | 22 | 30 | 47 | 86 | 4 | 10 | 157 | 304 |
| 安堵町 | 4 | 59 | 99 | 179 | 21 | 19 | 68 | 99 | 49 | 77 | 241 | 432 |
| 川西町 | 0 | 0 | 3 | 1 | 0 | 0 | 4 | 4 | 0 | 0 | 7 | 6 |
| 三宅町 | 1 | 14 | 48 | 166 | 7 | 2 | 8 | 1 | 0 | 0 | 64 | 184 |
| 田原本町 | 14 | 437 | 66 | 312 | 13 | 8 | 31 | 71 | 0 | 0 | 124 | 828 |
| 曾爾村 | 0 | 0 | 0 | 0 | 0 | 0 | 0 | 0 | 0 | 0 | 0 | 0 |
| 御杖村 | 0 | 0 | 0 | 0 | 0 | 0 | 0 | 0 | 0 | 0 | 0 | 0 |
| 高取町 | 22 | 359 | 315 | 82 | 21 | 26 | 205 | 238 | 0 | 0 | 563 | 705 |
| 明日香村 | 0 | 0 | 27 | 9 | 12 | 16 | 22 | 18 | 0 | 0 | 61 | 43 |
| 上牧町 | 4 | 76 | 20 | 62 | 0 | 0 | 26 | 110 | 2 | 7 | 52 | 254 |
| 王寺町 | 3 | 28 | 3 | 2 | 4 | 3 | 0 | 0 | 0 | 0 | 10 | 33 |
| 広陵町 | 4 | 116 | 64 | 15 | 0 | 0 | 74 | 137 | 1 | 15 | 143 | 283 |
| 河合町 | 5 | 56 | 25 | 82 | 5 | 8 | 12 | 22 | 0 | 0 | 47 | 168 |
| 吉野町 | 1 | 12 | 0 | 0 | 1 | 0 | 0 | 0 | 0 | 0 | 2 | 12 |
| 大淀町 | 0 | 0 | 0 | 0 | 0 | 0 | 0 | 0 | 0 | 0 | 0 | 0 |
| 下市町 | 0 | 0 | 1 | 3 | 0 | 0 | 0 | 0 | 0 | 0 | 1 | 3 |
| 黒滝村 | 0 | 0 | 0 | 0 | 0 | 0 | 0 | 0 | 0 | 0 | 0 | 0 |
| 天川村 | 0 | 0 | 0 | 0 | 0 | 0 | 0 | 0 | 0 | 0 | 0 | 0 |
| 野迫川村 | 0 | 0 | 0 | 0 | 0 | 0 | 0 | 0 | 0 | 0 | 0 | 0 |
| 十津川村 | 0 | 0 | 0 | 0 | 0 | 0 | 0 | 0 | 0 | 0 | 0 | 0 |
| 下北山村 | 0 | 0 | 0 | 0 | 0 | 0 | 0 | 0 | 0 | 0 | 0 | 0 |
| 上北山村 | 0 | 0 | 0 | 0 | 0 | 0 | 0 | 0 | 0 | 0 | 0 | 0 |
| 川上村 | 0 | 0 | 1 | 45 | 0 | 0 | 0 | 0 | 0 | 0 | 1 | 45 |
| 東吉野村 | 0 | 0 | 0 | 0 | 0 | 0 | 0 | 0 | 0 | 0 | 0 | 0 |
| 町村計 | 65 | 1,245 | 755 | 1,054 | 106 | 112 | 507 | 819 | 56 | 108 | 1,489 | 3,337 |
| 合計 | 225 | 3,976 | 1,895 | 3,279 | 267 | 324 | 1,258 | 2,198 | 169 | 259 | 3,814 | 10,035 |

福祉医療費助成事業の推移

| 事業 | 項目 | 単位 | 年度 | | | | | | | | | | | | |
|---------|--------|---------|-----------|-----------|-----------|-----------|-----------|-----------|-----------|-----------|-----------|-----------|-----------|-----------|-----------|
| | | | 17 | 18 | 19 | 20 | 21 | 22 | 23 | 24 | 25 | 26 | 27 | 28 | 29 |
| 子ども | 受給者数 | (人) | 63,745 | 64,260 | 64,727 | 64,045 | 63,252 | 62,350 | 61,677 | 61,385 | 61,718 | 146,246 | 146,939 | 140,377 | 140,055 |
| | 月平均受診率 | | 39.3 | 38.1 | 37.8 | 81.0 | 78.7 | 83.1 | 85.1 | 84.9 | 81.7 | 34.0 | 33.2 | 48.0 | 62.7 |
| | | | (52.6) | (52.3) | (51.9) | (115.7) | (115.0) | (123.6) | (127.2) | (127.6) | (123.8) | (51.7) | (51.0) | (73.5) | (95.3) |
| 公費負担総額 | (千円) | 705,739 | 838,752 | 1,212,782 | 1,387,476 | 1,322,281 | 1,391,156 | 1,403,822 | 1,381,189 | 1,354,146 | 1,426,974 | 1,423,717 | 1,929,075 | 2,477,437 | |
| 障害 | 受給者数 | (人) | 7,426 | 8,196 | 8,418 | 9,510 | 10,084 | 10,209 | 10,363 | 10,541 | 11,099 | 11,107 | 11,113 | 11,132 | 11,092 |
| | 月平均受診率 | | 117.5 | 124.9 | 121.6 | 126.7 | 126.5 | 126.9 | 129.7 | 134.8 | 131.5 | 130.4 | 135.2 | 136.7 | 136.4 |
| | | | (149.1) | (159.4) | (155.2) | (164.9) | (167.1) | (170.2) | (174.6) | (182.3) | (178.9) | (179.7) | (186.5) | (188.7) | (189.3) |
| 公費負担総額 | (千円) | 913,256 | 921,171 | 953,167 | 1,085,412 | 1,143,052 | 1,179,069 | 1,224,184 | 1,272,178 | 1,309,414 | 1,275,623 | 1,283,814 | 1,256,105 | 1,267,339 | |
| ひとり親 | 受給者数 | (人) | 25,222 | 25,516 | 26,102 | 26,432 | 27,125 | 27,022 | 28,011 | 29,054 | 28,922 | 28,700 | 28,133 | 27,104 | 26,114 |
| | 月平均受診率 | | 60.9 | 57.7 | 56.4 | 54.6 | 56.7 | 57.3 | 58.5 | 57.9 | 56.7 | 57.6 | 58.9 | 62.4 | 61.7 |
| | | | (77.8) | (74.0) | (72.4) | (71.6) | (75.6) | (76.8) | (79.3) | (78.7) | (77.3) | (79.2) | (81.7) | (87.0) | (86.5) |
| 公費負担総額 | (千円) | 635,331 | 530,263 | 533,016 | 514,446 | 550,811 | 556,395 | 590,206 | 605,477 | 595,600 | 609,288 | 598,248 | 613,897 | 597,764 | |
| 重度老人 | 受給者数 | (人) | 10,890 | 11,109 | 11,379 | 11,041 | 11,285 | 11,273 | 11,231 | 11,458 | 11,679 | 11,589 | 11,591 | 11,733 | 11,718 |
| | 月平均受診率 | | 181.9 | 188.2 | 183.7 | 209.3 | 205.6 | 205.1 | 209.7 | 212.6 | 216.1 | 218.5 | 227.6 | 229.8 | 232.8 |
| | | | | | | | | | | | | | | | |
| 公費負担総額 | (千円) | 848,141 | 827,227 | 849,095 | 853,019 | 822,365 | 822,078 | 847,109 | 854,242 | 857,555 | 847,928 | 880,555 | 866,894 | 875,451 | |
| 受給者数計 | | (人) | 124,661 | 120,101 | 118,335 | 115,649 | 114,228 | 110,854 | 111,282 | 112,438 | 113,418 | 197,642 | 197,776 | 190,346 | 188,979 |
| 公費負担総額計 | | (千円) | 4,129,597 | 3,819,262 | 3,961,397 | 4,123,419 | 3,978,716 | 3,969,231 | 4,063,921 | 4,113,105 | 4,116,800 | 4,159,813 | 4,186,334 | 4,665,971 | 5,217,991 |

※・受給者数は、毎年8月1日現在の有資格者数

- ・H26・27年度子ども医療費の受給者数については、就学前の受給者数に小・中学生の推計受給者数(就学前受給者数/奈良県人口動態調査0-6歳人口*小・中学生の人数)を加えた数値で算出
- ・月平均受診率は、上段が調剤件数含まない件数で、下段は調剤件数も含めた総件数による各受診率(重は償還件数によるため、総件数による受診率のみ)
- ・平成17年度は、支給方法の見直しにより「12ヶ月分」になっていない。
- ・平成23年8月1日から、母子医療費助成制度が父子家庭等も対象となり、ひとり親家庭等医療費助成制度の名称となる。
- ・平成26年4月1日から、小・中学生の入院も対象となり、子ども医療費助成制度の名称となる。
- ・平成28年8月1日から、小・中学生の通院も対象となる。

福祉医療 公費負担額の推移

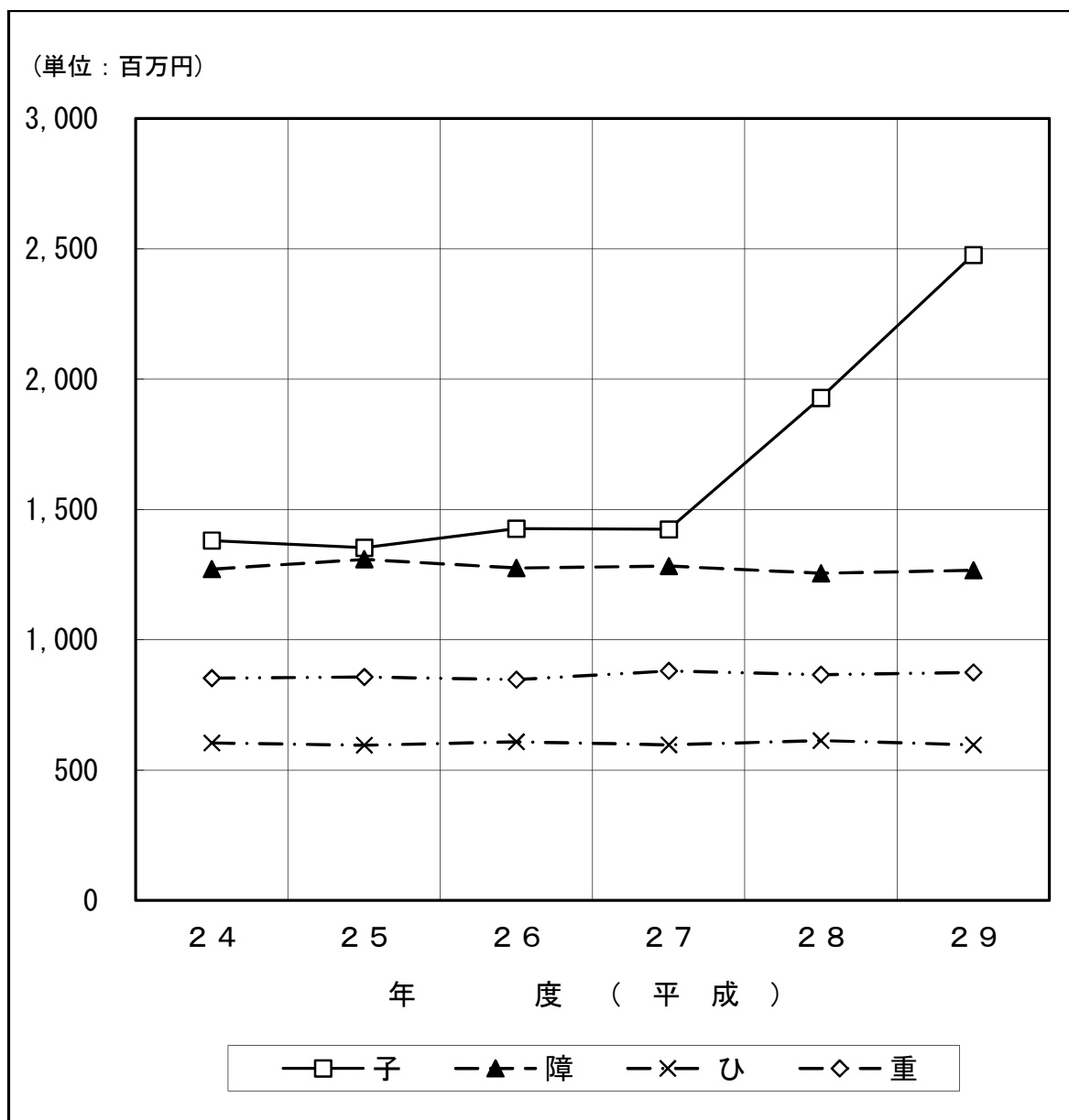

(単位:百万円)

| 事業 | 年度 (平成) | | | | | |
|----|---------|-------|-------|-------|-------|-------|
| | 24 | 25 | 26 | 27 | 28 | 29 |
| 子 | 1,381 | 1,354 | 1,427 | 1,424 | 1,929 | 2,477 |
| 障 | 1,271 | 1,309 | 1,276 | 1,284 | 1,256 | 1,267 |
| ひ | 605 | 596 | 609 | 598 | 614 | 598 |
| 重 | 854 | 858 | 848 | 881 | 867 | 875 |

※H26年度から子ども医療費の小・中学生(入院)について対象拡大

※H28年8月診療分から小・中学生(通院)について対象拡大

福祉医療 受給者数の推移

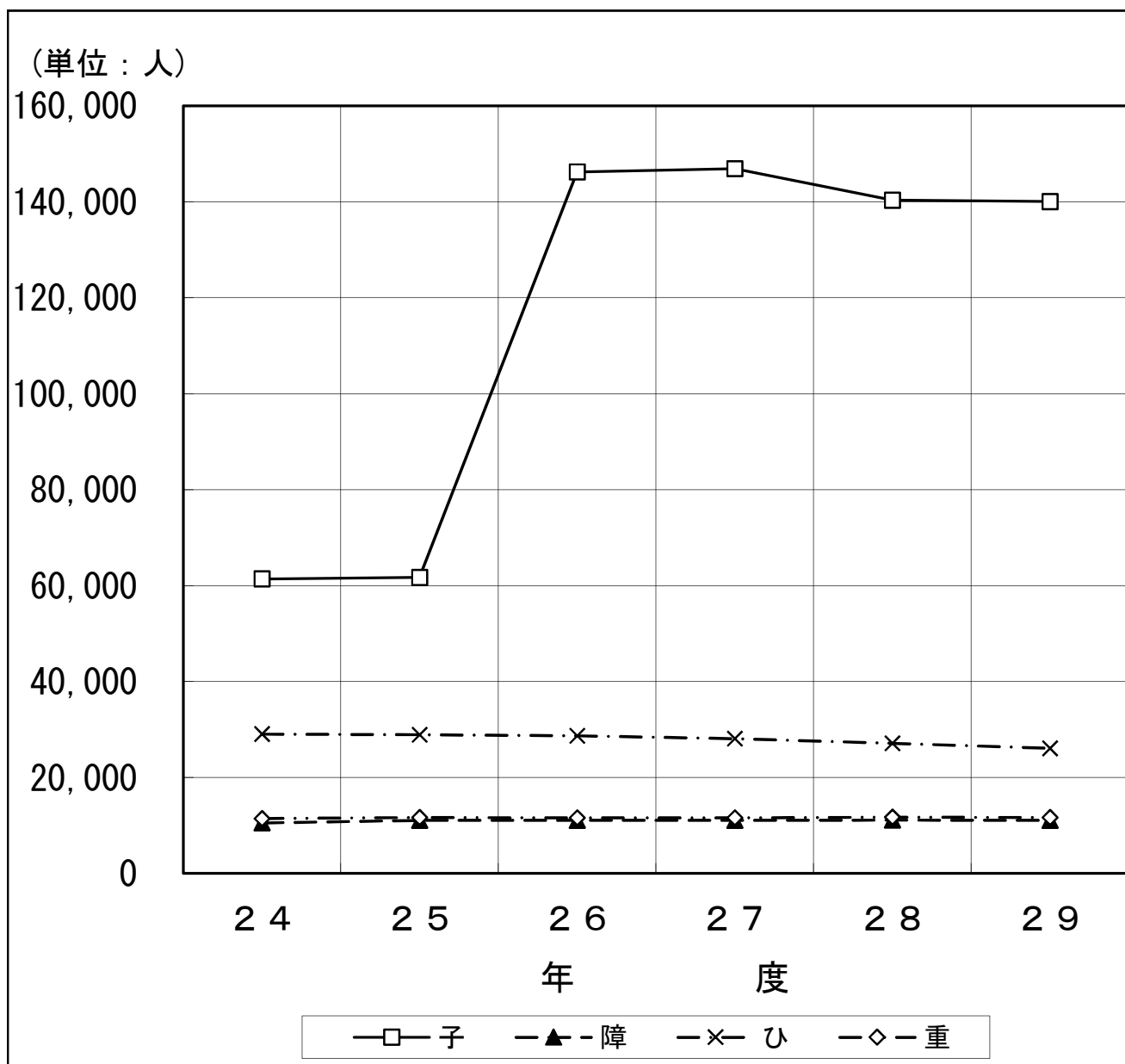

(単位:人)

| 事 業 | 年 度 (平 成) | | | | | |
|-----|-------------|--------|---------|---------|---------|---------|
| | 24 | 25 | 26 | 27 | 28 | 29 |
| 子 | 61,385 | 61,718 | 146,246 | 146,939 | 140,377 | 140,055 |
| 障 | 10,541 | 11,099 | 11,107 | 11,113 | 11,132 | 11,092 |
| ひ | 29,054 | 28,922 | 28,700 | 28,133 | 27,104 | 26,114 |
| 重 | 11,458 | 11,679 | 11,589 | 11,591 | 11,733 | 11,718 |

※H26年度から子ども医療費の小・中学生(入院)について対象拡大

・H26・27年度子ども医療費の受給者数については、就学前の受給者数に小・中学生の推計受給者数(就学前受給者数/奈良県人口動態調査0-6歳人口*小・中学生の人数)を加えた数値で算出

※H28年8月診療分から小・中学生(通院)について対象拡大

福祉医療 受診率の推移

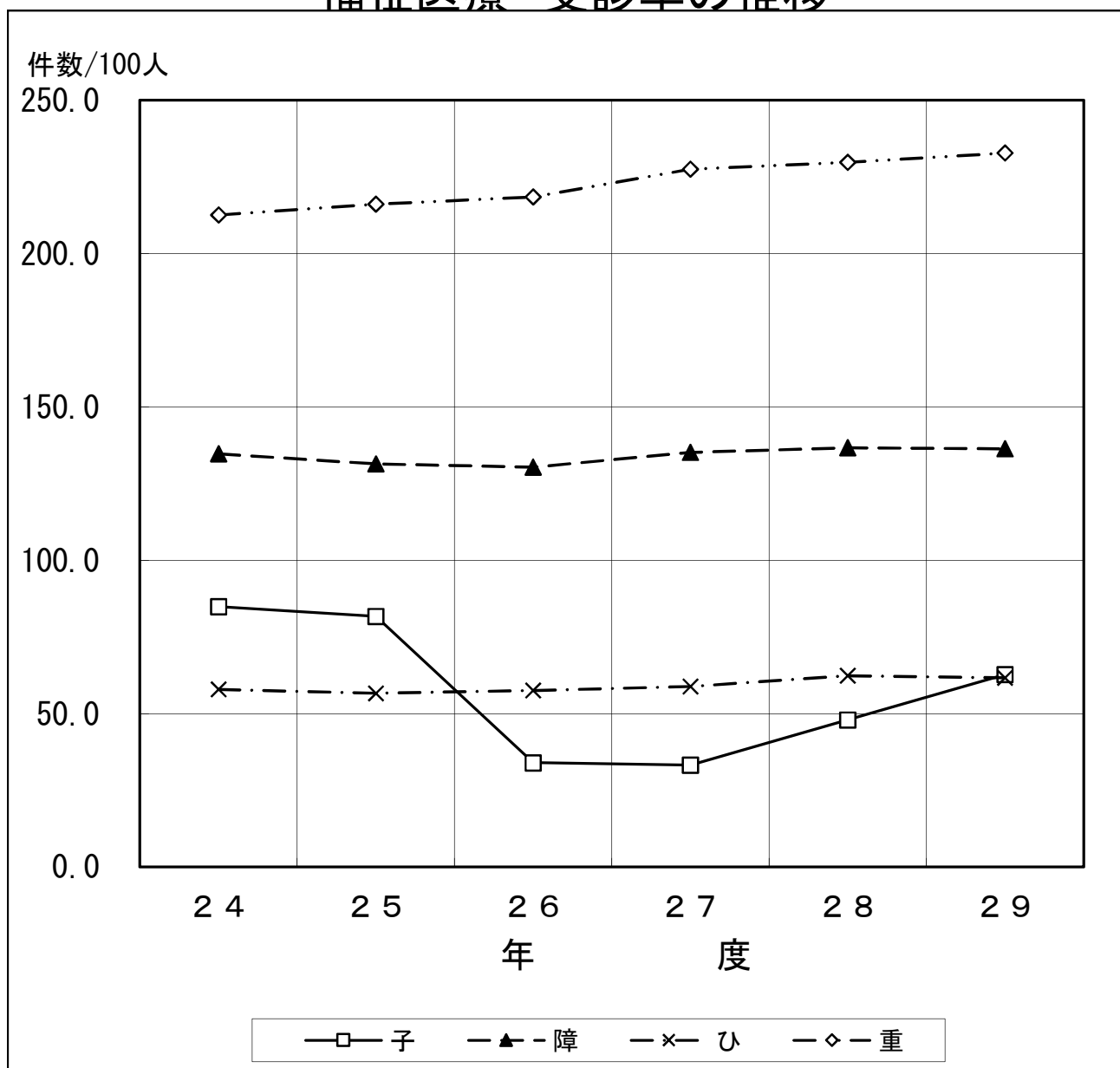

(件数/100人)

| 事 業 | 年 度 (平 成) | | | | | |
|-----|-------------|-------|-------|-------|-------|-------|
| | 24 | 25 | 26 | 27 | 28 | 29 |
| 子 | 84.9 | 81.7 | 34.0 | 33.2 | 48.0 | 62.7 |
| 障 | 134.8 | 131.5 | 130.4 | 135.2 | 136.7 | 136.4 |
| ひ | 57.9 | 56.7 | 57.6 | 58.9 | 62.4 | 61.7 |
| 重 | 212.6 | 216.1 | 218.5 | 227.6 | 229.8 | 232.8 |

※月平均受診率とは、福祉医療受給対象者(100人当たり)の1ヶ月間(平均)の受診件数(調剤件数を除く)を示す。(重除く)

※H26年度から子ども医療費の小・中学生(入院)について対象拡大

H26・27年度子ども医療費については、就学前:入通院 小・中学生:入院の数値から算出

※H28年8月診療分から子ども医療費の小・中学生(通院)について対象拡大

H28年度子ども医療費については、就学前:入通院 小・中学生:入院の数値と通院は8月診療分から算出

福祉医療 1人当たり公費負担額の推移

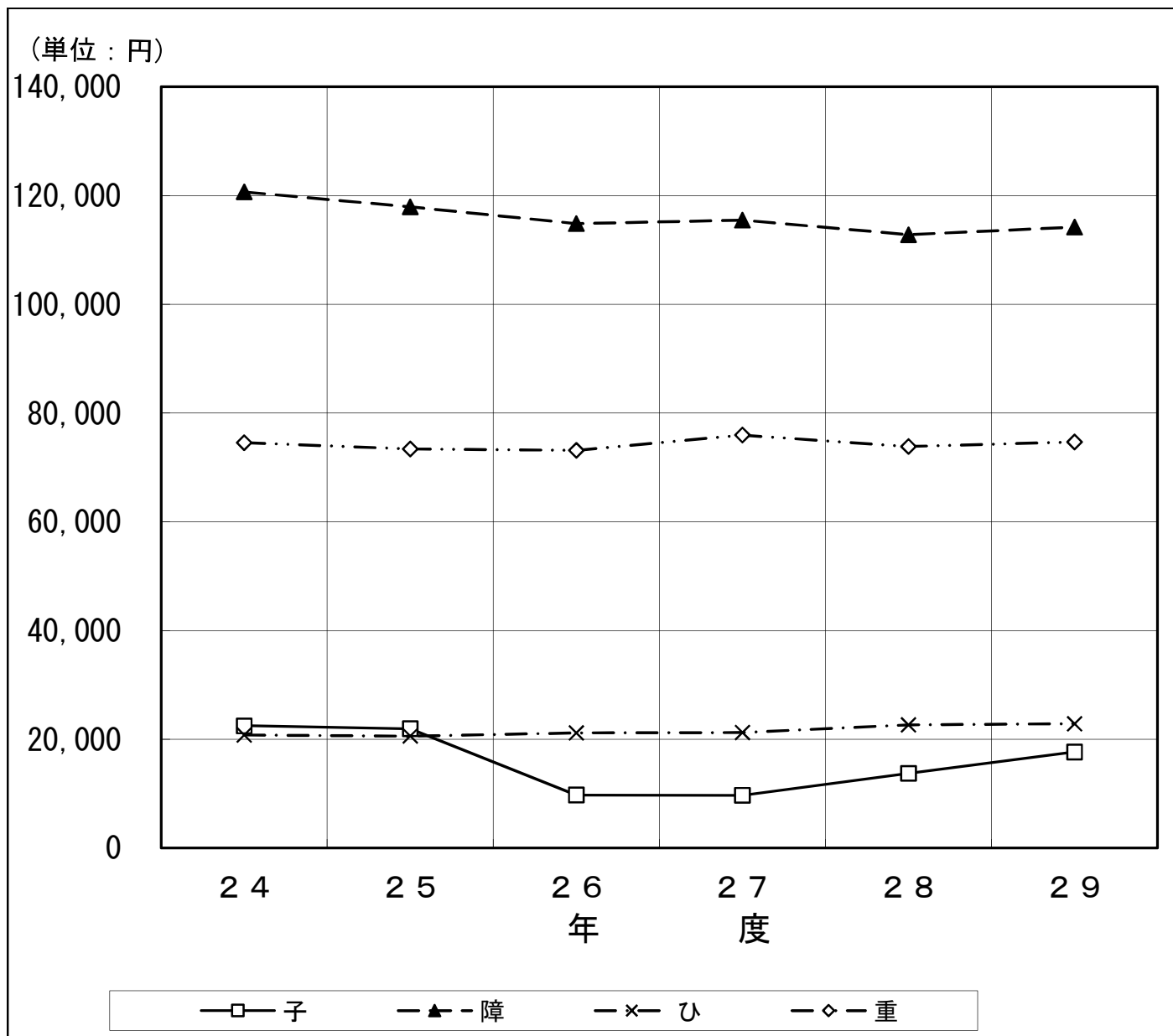

(単位:円)

| 事 業 | 年 度 (平 成) | | | | | |
|-----|-------------|---------|---------|---------|---------|---------|
| | 24 | 25 | 26 | 27 | 28 | 29 |
| 子 | 22,500 | 21,941 | 9,757 | 9,689 | 13,742 | 17,689 |
| 障 | 120,689 | 117,976 | 114,849 | 115,524 | 112,837 | 114,257 |
| ひ | 20,840 | 20,593 | 21,230 | 21,265 | 22,650 | 22,891 |
| 重 | 74,554 | 73,427 | 73,167 | 75,969 | 73,885 | 74,710 |

※H26年度から子ども医療費の小・中学生(入院)について対象拡大

H26・27年度子ども医療費については、就学前:入通院 小・中学生:入院の数値から算出

※H28年8月診療分から小・中学生(通院)について対象拡大

H28年度子ども医療費については、就学前:入通院 小・中学生:入院の数値と通院は8月診療分から算出