総括図
S=1：25,000

奈良県都市計画総括図（1）

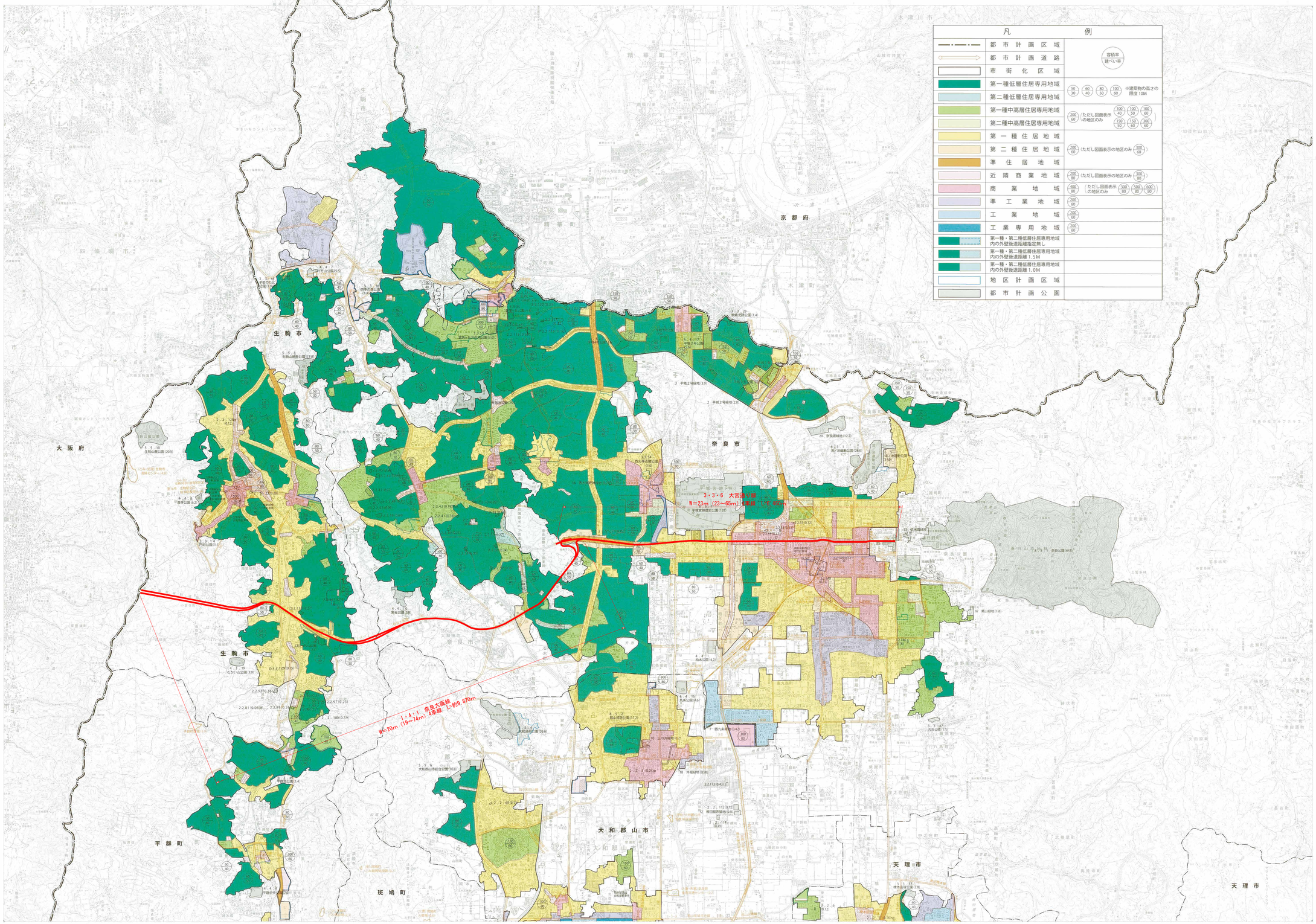

この図面は一般図であるから、詳細は県及び各市町村の縦覧用図面を参照のこと

1：25,000

「この地図は、国土地理院長の承認を得て、同院発行の数値地図25000（地図画像）を複製したものである。（承認番号 平30情複、第12号）
この地図を第三者がさらに複製する場合には、国土地理院の長の承認を得なければならない。」

凡　例	
都市計画道路変更対象路線	

平成二十三年四月印刷