

平成25年度

業 務 概 要

奈良県奈良しごと*i*センター
奈良県高田しごと*i*センター

目 次

| | | |
|-----|----------------------|-------|
| I | 沿 革 | 1 |
| II | 概 要 | |
| 1 | 名称・位置・設立年月日 | 2 |
| 2 | 設置の目的 | 2 |
| 3 | 施設の概要 | 2～3 |
| 4 | 業務内容 | 3 |
| 5 | 組織構成 | 4 |
| 6 | 予算の概要 | 4 |
| 7 | 事務分掌 | 5 |
| III | 平成25年度 事業計画 | |
| 1 | 相談業務の実施 | 6 |
| 2 | 各種就業情報提供の実施 | 6 |
| 3 | 技術講習の開催 | 7 |
| 4 | 奈良で働くフェアの開催 | 8 |
| 5 | 若年者の就職支援(ならジョブカフェ事業) | |
| (1) | 若年者雇用対策推進事業 | 9 |
| (2) | 若年者地域連携事業 | 10～11 |
| IV | 平成24年度 業務実績 | |
| 1 | 相談業務実績 | |
| (1) | 年間相談件数 | 12 |
| (2) | 月別相談件数 | 13 |
| (3) | 内職あっせん職種別内訳 | 14 |
| (4) | ならジョブカフェ利用実績 | 15～16 |
| (5) | 無料職業紹介実績 | 17 |
| 2 | 技術講習実績 | 18 |
| 3 | 若年者の就職支援(ならジョブカフェ事業) | |
| (1) | 若年者雇用対策推進事業 | 19 |
| (2) | 若年者地域連携事業 | 20～21 |

I 沿 要

- (1) 昭和47年 4月 1日 昭和47年奈良県条例第29号により、奈良県内職公共職業補導所を奈良市池之町1番地 奈良県庁分室内に設置
- (2) 昭和47年11月 6日 奈良市大森町57番地12 奈良総合庁舎内に移転
- (3) 昭和49年 4月 1日 昭和49年奈良県条例第26号により、奈良県内職相談センターと名称変更
- (4) 昭和54年 4月 1日 昭和54年奈良県条例第27号により、奈良県婦人就業サービスセンターと名称変更
- (5) 昭和59年 5月 1日 奈良県婦人パートコーナーを奈良県婦人就業サービスセンター内に設置
- (6) 昭和60年 9月 2日 奈良市登大路町10番地1 奈良県婦人会館内に移転
- (7) 昭和63年 6月 1日 橿原市内膳町5丁目2-37 堀本駅前ビル内に奈良県婦人就業相談所を設置
- (8) 昭和63年 6月30日 奈良県告示第217号により、奈良県婦人就業サービスセンターが、かい指定され、7月1日から施行
- (9) 平成 2年10月 1日 奈良県婦人就業相談所及び奈良県パートバンクを橿原市八木町1丁目6-1草葉ビル内に移転
- (10) 平成 8年 3月11日 奈良県婦人就業サービスセンターと奈良県婦人パートコーナーを奈良市西木辻町93番6 エルトピア奈良内に移転
- (11) 平成11年 4月 1日 奈良県婦人パートコーナーを奈良県パートコーナーと名称変更
- (12) 平成12年 4月 1日 地方分権一括法の施行に伴い奈良県パートコーナー、奈良県パートバンクを廃止
- (13) 平成14年 3月31日 奈良県婦人就業サービスセンターを廃止
- (14) 平成14年 4月 1日 奈良県奈良しごと*い*センターと奈良県高田しごと*い*センターを設置
- (15) 平成16年 5月20日 ならジョブカフェ（ヤングコーナー）を奈良県奈良しごと*い*センター内に設置
- (16) 平成21年 2月25日 奈良県地域就職支援センターを奈良県奈良しごと*い*センター内に設置
- (17) 平成21年 4月 1日 生活・就労相談窓口を奈良県地域就職支援センター（奈良県奈良しごと*い*センター）内に開設
- (18) 平成21年 7月13日 生活・就労相談窓口を奈良県求職者総合支援センター（八木パートバンク）内に開設
- (19) 平成23年 6月 1日 奈良県無料職業紹介所を奈良県奈良しごと*い*センター内に開設
- (20) 平成23年 6月 8日 子育て女性就職相談窓口を奈良県奈良しごと*い*センター内に設置、母子家庭等就業・自立支援センター（愛称：スマイルセンター）を同センターに移転
- (21) 平成24年 3月31日 奈良県地域就職支援センター及び奈良県求職者総合支援センター内の生活・就労相談窓口を廃止
- (22) 平成25年 6月 3日 高田しごと*い*センターを奈良産業会館3階に移転し、同センター内に無料職業紹介所を開設

II 概 要

1 名称・位置・設立年月日

(1) 奈良しごと*い*センター・奈良市西木辻町93-6(エルトピア奈良内)・平成14年4月1日

(2) 高田しごと*い*センター・大和高田市幸町2-33(奈良県産業会館内)・平成14年4月1日
※但し講習室は、大和高田市西町のエルトピア中和内

2 設置の目的

就業を希望する県民に対し、就業の機会の拡大を図るため、就業に必要な情報提供と技術講習等を実施し、併せて職業に関する広範な相談・指導等を行い、県民の雇用促進を図る。

3 施設の概要

(1) 奈良しごと*い*センター

建物(鉄筋コンクリート3階建 エルトピア奈良の1階の一部)

・事務室・無料職業紹介所(・スマイルセンター・子育て女性就職支援窓口)

104.71㎡

・地域就職支援センター

65.84㎡

(一般就業相談コーナー・内職あっせんコーナー・ハローワークコーナー)

・ならジョブカフェ

109.21㎡

・倉庫

19.95㎡

<平面図>

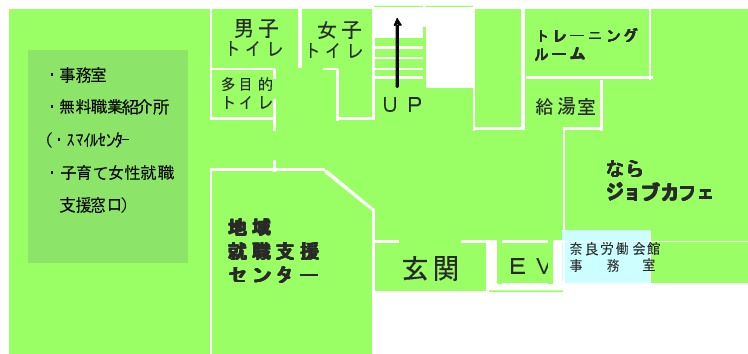

(2) 高田しごと*い*センター

建物(鉄筋コンクリート5階建 奈良県産業会館の3階の一部)

・事務室・無料職業紹介所

107.0㎡

・倉庫

6.6㎡

<平面図>

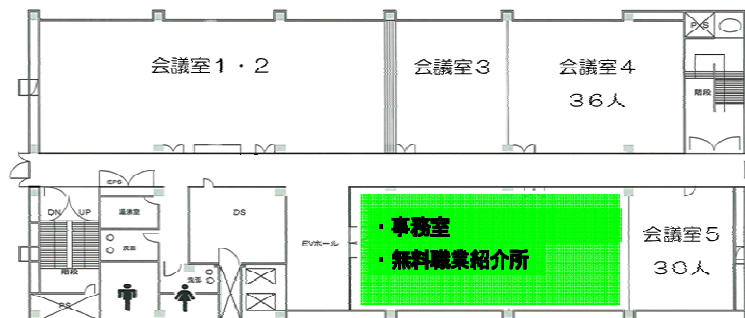

建物（鉄筋コンクリート2階建 エルトピア中和の一部）
・講 習 室 70.0m²

<平面図>

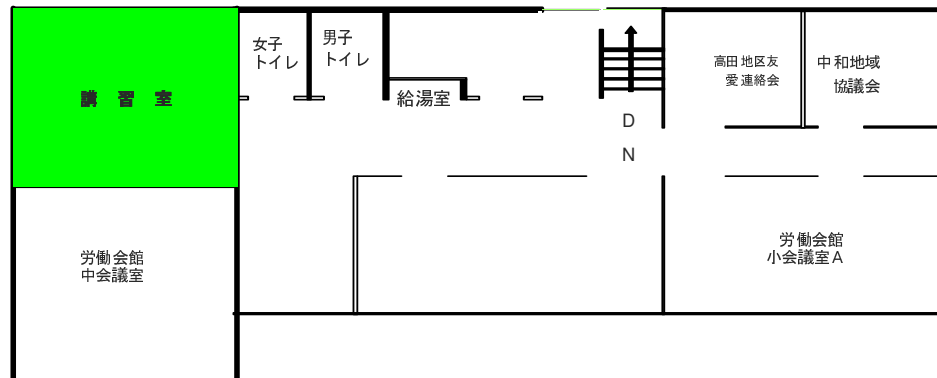

4 業務内容

雇用・就業機会の創出支援のために「しごと*i*センター」を開設し、就業を希望する県民に対し、就業・職業・労働に関する広範な情報の提供、就職に関する相談などの総合的窓口としての事業を運営する。

(1) 就業相談事業

就業に関する総合相談窓口として、「しごと相談ダイヤル」による電話及び窓口での就業全般にわたる相談・情報提供と内職のあっせん・紹介。

(2) 就職支援技術講習事業

就職を希望する県民に就職機会の拡大を図るため、必要な知識・技術を付与するためのパソコンを中心とした技術講習を実施。

(3) 若年者支援事業

若年者の就職支援のため「ならジョブカフェ」において、セミナー、イベント及びキャリアコンサルタントによる相談等を実施。

(4) 無料職業紹介事業

県内企業の人材確保ニーズに応じ、県内で働きたい方との雇用のマッチングを行い、就業の機会を提供。

(5) 職業情報提供事業

仕事に関する*i*（インフォメーション）センターとして、各種情報提供とインターネットによる求人検索・パソコンを使つての職業興味検査を実施。

5 組織構成

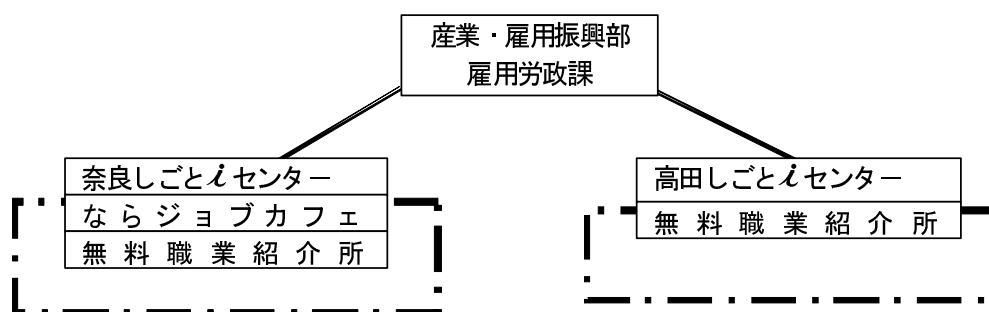

6 予算の概要（平成25年度）

| 事業名 | 予算額(単位:千円) | 事業内容 |
|--------------------|------------|-------------------------|
| 若年者雇用対策推進事業 | 1,121 | 若年者の就職支援 |
| 若年者雇用対策強化事業 | 1,203 | 若年者の就職支援を強化 |
| 就職支援技術講習事業 | 3,542 | 奈良・高田しごとiセンターの技術講習の実施 |
| 職業紹介推進事業 | 3,020 | 雇用のマッチング支援 |
| 「奈良で働くフェア」県外大学連携事業 | 2,000 | 京阪神の大学で県内企業の企業合同説明会を実施 |
| 若年者職場実習事業 | 1,500 | 未就職者及びフリーターの職場実習を実施 |
| 労働市場創出対策事業 | 4,751 | 高田しごとiセンター移転及び無料職業紹介所新設 |
| しごとiセンター運営事業 | 1,653 | 奈良・高田しごとiセンターの運営管理 |
| 事業合計 | 18,790 | |

7 事務分掌

| 役 職 名 | 係名及び係長名 | 所 掌 事 務 |
|--|---|---|
| 奈良しごと いセンター所長 1名 (電話 0742 - 23 - 5729) | 企画・人材確保支援係 係長(事) 1名 主査(事) 1名 主任主事(事) 1名 嘱託 9名 | <ol style="list-style-type: none"> 1 しごといセンターの事業の企画運営に関する事 2 しごといセンターの管理運営に関する事 3 財務会計に関する事 4 職員の給与、サービス、福利厚生に関する事 5 庶務全般に関する事 6 就業相談、キャリアカウンセリングに関する事 7 就業相談業務システムに関する事 8 就業相談データシステムに関する事 9 就業相談ステーション事業に関する事 10 就業の情報提供に関する事 11 内職に関する事 12 技術講習に関する事 13 ならジョブカフェの運営に関する事 14 ならジョブカフェ運営協議会に関する事 15 若年者の就職を支援するためのセミナー・イベントの開催に関する事 16 職業紹介事業に関する事 17 求職者登録に関する事 18 求人開拓に関する事 19 奈良で働くフェアに関する事 20 大学訪問支援に関する事 21 職業紹介事業データ管理に関する事 22 ジョブならネットに関する事 23 各事業の広報に関する事 24 業務概要等の発行に関する事 25 関係機関等の連絡調整に関する事 |

| 役 職 名 | 係名及び係長名 | 所 掌 事 務 |
|--|----------------------------------|--|
| 高田しごと いセンター所長 1名 (電話 0745 - 24 - 2007) | 人材確保支援係 主査(事) 1名 嘱託 4名 | <ol style="list-style-type: none"> 1 しごといセンターの管理運営に関する事 2 庶務全般に関する事 3 職員の給与、サービス、福利厚生に関する事 4 職業紹介事業に関する事 5 若年者職場実習に関する事 6 就業相談に関する事 7 就業のための調査及び情報の提供に関する事 8 内職に関する事 9 技術講習に関する事 10 動向調査に関する事 11 キャリアカウンセリングに関する事 12 関係機関等の連絡調整に関する事 |

Ⅲ 平成25年度 事業計画

1 相談業務の実施

●いセンター相談窓口

| 相談業務 | 施設名 | 奈良しごといセンター 0742-23-5729 | 高田しごといセンター 0745-24-2007 |
|---|------------|--|---|
| しごと相談ダイヤル ・就業全般にわたる相談・情報提供 ・内職のあっせん | | 月～土曜日 9時～17時 (祝・休日・年末年始除く) 0742-23-5730 | 月～土曜日 9時～17時 (祝・休日・年末年始除く) 0745-24-2010 |
| キャリアコンサルタントによる相談 ・就業全般にわたる相談・情報提供(予約制) | | 月～土曜日 9時～17時 (祝・休日・年末年始除く) 0742-23-5730 | 月～土曜日 9時～17時 (祝・休日・年末年始除く) 0745-24-2010 |
| | 「ならジョブカフェ」 | 月～土曜日 10時～18時 (祝・休日・年末年始除く) 0742-23-5730 | |
| 無料職業紹介 ・県内企業の求人相談及び 県内企業への就職希望者の 求職相談 | | 月～金曜日 9時～17時 (祝・休日・年末年始除く) 0742-23-5729 | 月～金曜日 9時～17時 (祝・休日・年末年始除く) 0745-24-2007 |

●その他の窓口

| 相談業務 | 施設名 | 奈良しごといセンター 0742-23-5729 | 高田しごといセンター 0745-24-2007 |
|--|-----|--|----------------------------|
| 奈良県地域就職支援センター ・求人情報の閲覧 ・仕事の紹介 | | 月～金曜日 8時30分～17時 (祝・休日・年末年始除く) 0742-25-3708 | |
| 労働相談 ・労働・労使・労務管理等 すべての労働問題に対する 相談 | | 第2月曜日 第4土曜日 13時～17時 0742-26-6900 | |
| 子育て女性就職相談窓口 ・就職相談 ・セミナー・意見交換会 ・子育て関連情報等の提供 ・中南和での出張相談 | | 月～土曜日 9時～17時 (祝・休日・年末年始除く) 0742-24-1150 | |
| 母子家庭等就業・自立支援センター (スマイルセンター) ・就職相談 ・求人情報の提供 ・就業支援講習会 ・出張相談 | | 月～土曜日 9時～17時 (祝・休日・年末年始除く) 0742-24-7624 | |

2 各種就業情報提供の実施

- ・ 求人情報の提供
- ・ ハローワークの求人情報の提供
- ・ ハローワーク等の連携による各種就業情報、職業訓練情報の提供
- ・ 内職の紹介
- ・ 就職に関する雑誌や書籍等の閲覧
- ・ 広報誌「しごといセンターだより」の発行
年1回 6,000部発行

3 技術講習の開催

就職を希望する県民を対象に、就業に必要な技術を身につけることで就業の機会が広がるよう、技術講習を実施。

今年度は下表実施計画のとおり、2科目6コース（定員168人）を実施予定。

相談員（キャリアコンサルタント）が就業相談やセミナー実施、情報提供など、各人の希望条件により、ハローワーク等と連携を図りながら、適職適業の道が開かれるよう支援する。

●技術講習実施計画

【パソコン講習】

| コース名 | 入門コース | エクセルコース |
|---------|--|--|
| 講習内容 | エクセルやワードの基礎知識、簡単な文書の作成方法を学びます パソコンの使い方や簡単な案内状などの作成表計算の方法を学びます | 短期間でエクセル3級レベルまで習得します 表計算やグラフなどの作成方法を学びます。最終日に評価試験を行います ※1 |
| 対象者 | パソコン初心者の方 | エクセルの基礎知識のある方 |
| 期間 | 8日間 9:15～16:00（土・日除く） | 12日間 9:15～16:00（土・日・祝日除く） |
| 受講料 | 9,200円 （別途、テキスト代必要） | 13,500円 （別途、テキスト代・受験料必要） |
| 講習会場・定員 | エルトピア中和内 高田しごとセンター講習室 各 24名 | |

| 回次 | コース名 | 講習期間 | 申込受付日 |
|-----|---------|---------------------|---|
| 第1回 | 入門コース | 7月11日(木)～7月23日(火) | 6月25日(火) 9:00～17:00 6月26日(水) 9:00～12:00 |
| 第2回 | 入門コース | 11月18日(月)～11月27日(水) | 10月9日(水) 9:00～17:00 10月10日(木) 9:00～12:00 |
| 第3回 | 入門コース | 2月4日(火)～2月14日(金) | 1月15日(水) 9:00～17:00 1月16日(木) 9:00～12:00 |
| 第4回 | エクセルコース | 2月18日(火)～3月5日(水) | |

【医療事務講習】

| | |
|---------|---|
| 講習内容 | 診療報酬請求事務 ※2 診療報酬明細書を作成するため必要な知識を学び、パソコンによる請求事務の実習を行います。 |
| 対象者 | 医療事務を希望する方でパソコンで文書作成ができる方 |
| 期間 | 15日間 第1回(奈良会場) 9:00～16:00（水・土・日除く） 第2回(高田会場) 9:15～16:00（水・土・日・祝日を除く） |
| 受講料 | 16,500円（別途、テキスト代・その他必要） |
| 講習会場・定員 | 第1回(奈良会場) 奈良しごとセンター 第2回(高田会場) エルトピア中和内高田しごとセンター講習室 各36名 |

| 回次 | 講習期間 | 申込受付日 | 会場 | |
|-----|---------------------|--|----|----|
| | | | 奈良 | 高田 |
| 第1回 | 8月20日(火)～9月13日(金) | 7月24日(水) 9:00～17:00 7月25日(木) 9:00～12:00 | ○ | |
| 第2回 | 10月17日(木)～11月12日(火) | 9月25日(水) 9:00～17:00 9月26日(木) 9:00～12:00 | | ○ |

※1 奈良県職業能力開発協会コンピューターサービス技能評価試験表計算部門3級の評価試験があります。

※2 医療事務の認定試験が講習期間外にあります。

4 奈良で働くフェアの開催

奈良県企業を京阪神地区の総合大学（理工系学部のある大学）の学内で企業説明会を行うことにより、奈良県内企業の知名度アップと大学との連携を深めることを目的に開催する。

● 事業実施計画

《日程と場所》

（決定分）

平成25年6月7日（金）13時～17時 関西大学（千里山キャンパス）

平成25年6月28日（金）13時～17時 近畿大学（東大阪キャンパス）

《対象》

開催大学及び京阪神大学の大学生ならびに既卒者

5 高田しごとiセンターの移転及び高田しごとiセンター内に無料職業紹介所の新設

奈良県中南和地域における新たな労働市場の創出に向け、高田しごとiセンターの機能を充実させるために、同センターの移転および高田しごとiセンター無料職業紹介所を新設する。

奈良しごとiセンター内の無料職業紹介所と協力し、求人・求職のマッチングから県内大学に出向いた就職サポートまで、総合的な就職支援を実施。

《（新）高田iセンター及び無料職業紹介所 オープン日》

平成25年6月3日

《移転（新設）場所》

大和高田市幸町2-33 奈良県産業会館3階

6 若年者職場実習事業の実施

職業体験に乏しい若者（未就職者及びフリーター）を対象に企業現場での職場実習訓練を実施。実習生受け入れ先の企業を開拓することにより、求人の掘り起こしも併せて行う。

7 若年者の就職支援（ならジョブカフェ事業）

学生、フリーター等おおむね35歳未満の求職者（40代前半までの不安定就労者を含む）を対象に、就職に向けて支援する「ならジョブカフェ」を設置し、若年者の就職支援を実施。

平成25年度 事業計画

(1) 若年者雇用対策推進事業（奈良県事業）

| 事業名・事業内容 | 実施計画 |
|---|---|
| ①ジョブカフェの運営 地域における若年者就業支援のため、情報提供、キャリアカウンセリング、セミナー等を実施する。国・教育関係機関・事業主団体との協議会を開催するなど関係団体との連携を図るとともに、若年者の利用者増加のために、各事業の周知・広報に取り組む。 | ・ジョブカフェ運営協議会 5月17日開催 ・キャリアカウンセリング （ビデオ面接チェックを含む） ・ジョブカフェ主催のセミナー ミニセミナー月2回開催予定（定例） 1テーマ2日間集中セミナー 来所セミナー 出張セミナー ・出張カウンセリング 開催予定 |
| ②ジョブサマースクールの開催 高校卒業予定者に対し、働くことの意味を考え、職業意識を身につける機会を提供するため、また、高卒求職者の県内への就職促進を図るため、県内企業の製品展示・説明とキャリアコンサルタント、就職先輩、企業担当者を交えての就職フォーラムを開催。主催：ならジョブカフェ、奈良県教育委員会、奈良労働局・公共職業安定所 | 6月11日 奈良県産業会館 開催予定 |
| ③奈良県職員・奈良県警察官採用説明会への出張カウンセリングの実施 奈良県・奈良県人事委員会が開催する採用説明会で、キャリアコンサルタントによる出張カウンセリングを実施 | 1月開催予定 |
| ④就職応援フェア 企業合同説明会に参加する学生・若年者等の求職者に対し、企業合同説明会を効果的に活用するためのセミナーや、就活に関するセミナーを開催し、若年求職者の奈良県内企業への就業支援を強化 | 8月6日 県文化会館 3月6日 県新公会堂 開催予定 |
| ⑤市町村連携による相談窓口の拡充 市町村主催の就業相談会に、キャリアコンサルタントを派遣して就業相談を実施 | 奈良市(毎月第3火曜日) 天理市(毎月第2水曜日) 橿原市(毎月第4火曜日) 香芝市(毎月第4金曜日) 御所市(8月~11月の第2木曜日) 葛城市(12月~3月の第2木曜日) |
| ⑥高卒未就職者就労支援 県教育委員会と連携し、卒業時点で未就職の高校3年生に対して就労支援を実施 | 3月実施予定 （就労支援に同意した学生を対象） |
| ⑦情報提供 ジョブカフェの利用者拡大とサービスの向上を図るため、各種セミナーやイベント案内等の情報を発信 | ホームページ、Facebook、県市町村広報誌、ラジオ、テレビをとおして、ジョブカフェセミナー、各種イベント情報等の提供 |

(2) 若年者地域連携事業 (社団法人 奈良経済産業協会受託事業)

| 事業名・事業内容 | 実施計画 |
|---|--|
| <p>①若年者の採用拡大のための広報・啓発</p> <p>県内に事業所を有する企業の採用動向に関する、アンケート調査を実施</p> | <p>年1回実施 3,000社発送、700社回収予定</p> |
| <p>②若年者に対する企業合同説明会の開催</p> <p>若年求職者、大学生等に対する雇用機会の場を広く広報し、職業選択のミスマッチを防ぐとともに継続的就労の促進とその機会を提供する、企業合同説明会を開催 また、多くの就職機会を提供するため、ミニ企業合同説明会を開催</p> | <p>・企業合同説明会 一般若年者対象 8月6日 県文化会館 大学生対象 3月6日 県新公会堂 ・ミニ企業合同説明会 一般若年者対象 6月、1月 奈良県社会福祉総合センター 9月、11月 エルトピア奈良 開催予定</p> |
| <p>③若年者に対する「中小企業職場見学会」の開催</p> <p>自己理解・職業理解に至らず未就労を続ける若年求職者に対し、新たな職業選択の場として、中小企業職場見学会を開催</p> | <p>実施対象企業 県内企業及び県外近隣企業 対象者 県内在住若年未就職者 実施日程 6月～2月の間(随時) 開催予定</p> |
| <p>④若年者に対する「職場実習機会」の確保</p> <p>若年求職者に対し、実践的職業体験の場を提供し自己理解と職業選択とのマッチングによって、早期就労へと繋げる</p> | <p>実施対象企業 県内企業及び県外近隣企業 対象者 県内在住若年未就職者 実施日程 6月～2月の間(随時) ※1週間程度 ※1企業1名～3名程度 実施予定</p> |
| <p>⑤若年者による集団的就職活動(就活サロン)の支援</p> <p>若年求職者に対し、自主的なグループワーク活動を通じて、自意識の高揚と適正な自己分析、自己理解、職業理解へと繋げることで、職業選択のミスマッチを防ぎ、早期就労へ導く</p> | <p>5月9日～12月12日の毎週木曜日 エルトピア奈良 実施予定</p> |
| <p>⑥フリーター等に対する就職支援事業</p> <p>講習会の開催 ・ジョブクラブ 基礎的職業講座、ワークショップ形式による就職活動力の向上を目指し、受講生を正規雇用としての早期就労に導く ・就職支援マナー講座 円滑な就職活動と就労後の早期離職の防止に繋げる</p> | <p>・ジョブクラブ 第1期 6月14日～7月3日 第2期 8月19日～9月2日 計2回 各9日間 エルトピア奈良 ・就職支援マナー講座 10月16日、12月11日 エルトピア奈良 開催予定</p> |

| 事業名・事業内容 | 実施計画 |
|--|---|
| <p>⑦年長フリーター等に対する就職支援事業「しごと塾」の開設</p> <p>年長フリーターに対し、継続的支援を行いながら、仕事理解、職業理解を促し、就職スキルを高めることによって、早期就業へと導く 応募書類の作成、面接対策、簿記講座、コミュニケーション、ビジネスマナー等のテーマで実施</p> | <p>10月4日～11月5日 エルトピア奈良 定員15名 開催予定</p> |
| <p>⑧就職内定者に対する講習会の開催</p> <p>新入社員を対象に、社会人生活に入る前に社会人としての基礎力を高め、早期離職を防ぐ コミュニケーション能力、学生と社会人の相違・マナー等のテーマについて開催</p> | <p>1月23日 県南部会場 奈良県福祉総合センター 1月24日 県北部会場 エルトピア奈良 定員 各35名 開催予定</p> |
| <p>⑨職場定着講習会の開催</p> <p>若年労働者の早期離職を防止するために、継続就業の必要性を理解し、職場への定着を目指す 仕事の進め方の要点とコツ、ビジネスマナー等をテーマに開催</p> | <p>9月（入社3年目） 県北部会場、県南部会場 10月（入社1年目） 県北部会場、県南部会場 定員 各35名 開催予定</p> |
| <p>⑩近畿圏ジョブカフェ相互間の交流会の開催</p> <p>同一経済圏における各地域が連携し、カウンセラー、担当者による交流会及び意見交換会を開催</p> | <p>参加地域 大阪府、福井県、滋賀県、京都府、兵庫県、奈良県、和歌山県、三重県 開催場所 大阪府 開催予定</p> |
| <p>⑪高校中退者に対する就職支援事業【新規】</p> <p>高校中退者に対し、自己理解、職業理解等の講座及び職場見学会を実施 また、関係機関との連携を深め、効果的な支援を実施するために「高校中退者就職支援会議」を開催</p> | <p>職場見学 対象企業 県内企業及び県外近隣企業 日程 7月、10月、12月 定員 各10名 高校中退者就職支援会議 5月、11月 エルトピア奈良 参加者 (社)奈良経済産業協会、奈良しごとiセンター、奈良県教育委員会、その他関係機関 開催予定</p> |
| <p>⑫近畿圏ジョブカフェ連携企業合同説明会</p> <p>同一経済圏における各地域が連携し、職業選択のミスマッチ解消のために合同説明会を開催</p> | <p>12月上旬 大阪府で開催 参加地域 大阪府、福井県、滋賀県、京都府、兵庫県、奈良県、和歌山県、三重県 開催予定</p> |
| <p>⑬サービス向上等のための取り組みの実施【新規】</p> <p>若年者等の採用拡大の効果的な就職支援のためのアンケート調査に加えて、各事業の参加者及び参加企業に対してアンケート調査を実施</p> | <p>対象 全事業 参加者 求職者及び企業 開催予定</p> |

IV 平成24年度 業務実績

1 相談業務実績

(1) 平成24年度 年間相談件数

| 区 分 | | 奈 良 | 高 田 | 合 計 | 23 年 度 件 数 | 対 前 年 度 比 | |
|---------------|---------------|-------|-------|--------|------------|-----------|---------|
| 相談件数 | 就 職 | 3,211 | 2,403 | 5,614 | 6,549 | 85.72% | |
| | 内 職 | 求 職 | 1,024 | 1,445 | 2,469 | 3,856 | 64.03% |
| | | 求 人 | 452 | 486 | 938 | 1,135 | 82.64% |
| | 技術講習・セミナー | | 264 | 1,675 | 1,939 | 2,705 | 71.68% |
| | ジョブカフェへの問い合わせ | | 175 | 1,992 | 2,167 | 3,775 | 57.40% |
| | カウンセリング | | 102 | 165 | 267 | 546 | 48.90% |
| | そ の 他 | | 557 | 552 | 1,109 | 1,849 | 59.98% |
| 合 計 | | 5,785 | 8,718 | 14,503 | 20,415 | 71.04% | |
| 措置件数 | 就 職 指 導 | 3,211 | 2,403 | 5,614 | 6,549 | 85.72% | |
| | 内 職 | 情報提供 | 1,273 | 1,702 | 2,975 | 4,478 | 66.44% |
| | | あっせん | 203 | 229 | 432 | 513 | 84.21% |
| | 技術講習・セミナー | 受講指導 | 234 | 1,545 | 1,779 | 2,563 | 69.41% |
| | | 受講 | 30 | 130 | 160 | 142 | 112.68% |
| | ジョブカフェへ | | 175 | 1,992 | 2,167 | 3,775 | 57.40% |
| | カウンセリング | | 102 | 165 | 267 | 546 | 48.90% |
| | そ の 他 | | 557 | 552 | 1,109 | 1,849 | 59.98% |
| 合 計 | | 5,785 | 8,718 | 14,503 | 20,415 | 71.04% | |
| インターネット検索利用者数 | | 263 | 252 | 515 | 1,009 | 51.04% | |

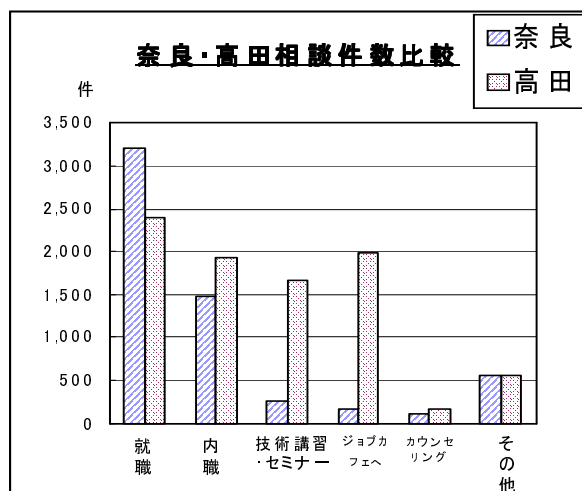
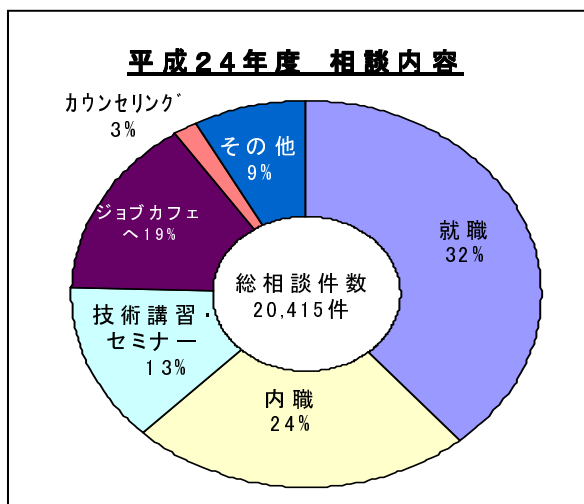

(2) 平成24年度 月別相談件数

| 区分 月 | 奈良 | | | | 高田 | | | | 合計 (a)+(b) |
|---------|-------|-------|----------|----------------|-------|-------|----------|----------------|---------------|
| | 来所 | 電話 | 計 (a) | 23年度件数 | 来所 | 電話 | 計 (b) | 23年度件数 | |
| | | | | 対前年度比 | | | | 対前年度比 | |
| 4月 | 303 | 156 | 459 | 1,107 41.5% | 331 | 318 | 649 | 899 72.2% | 1,108 |
| 5月 | 386 | 177 | 563 | 1,012 55.6% | 302 | 405 | 707 | 906 78.0% | 1,270 |
| 6月 | 366 | 134 | 500 | 1,061 47.1% | 308 | 356 | 664 | 1,271 52.2% | 1,164 |
| 7月 | 357 | 168 | 525 | 967 54.3% | 441 | 354 | 795 | 800 99.4% | 1,320 |
| 8月 | 445 | 162 | 607 | 988 61.4% | 320 | 311 | 631 | 822 76.8% | 1,238 |
| 9月 | 364 | 138 | 502 | 882 56.9% | 513 | 344 | 857 | 752 114.0% | 1,359 |
| 10月 | 348 | 168 | 516 | 818 63.1% | 576 | 443 | 1,019 | 876 116.3% | 1,535 |
| 11月 | 333 | 133 | 466 | 738 63.1% | 455 | 262 | 717 | 825 86.9% | 1,183 |
| 12月 | 224 | 143 | 367 | 638 57.5% | 229 | 257 | 486 | 511 95.1% | 853 |
| 1月 | 299 | 131 | 430 | 648 66.4% | 345 | 324 | 669 | 691 96.8% | 1,099 |
| 2月 | 295 | 165 | 460 | 585 78.6% | 550 | 308 | 858 | 1,180 72.7% | 1,318 |
| 3月 | 270 | 120 | 390 | 612 63.7% | 339 | 327 | 666 | 826 80.6% | 1,056 |
| 計 | 3,990 | 1,795 | 5,785 | 10,056 | 4,709 | 4,009 | 8,718 | 10,359 | 14,503 |
| 構成比 | 27.5% | 12.4% | 39.9% | | 32.5% | 27.6% | 60.1% | | 100% |

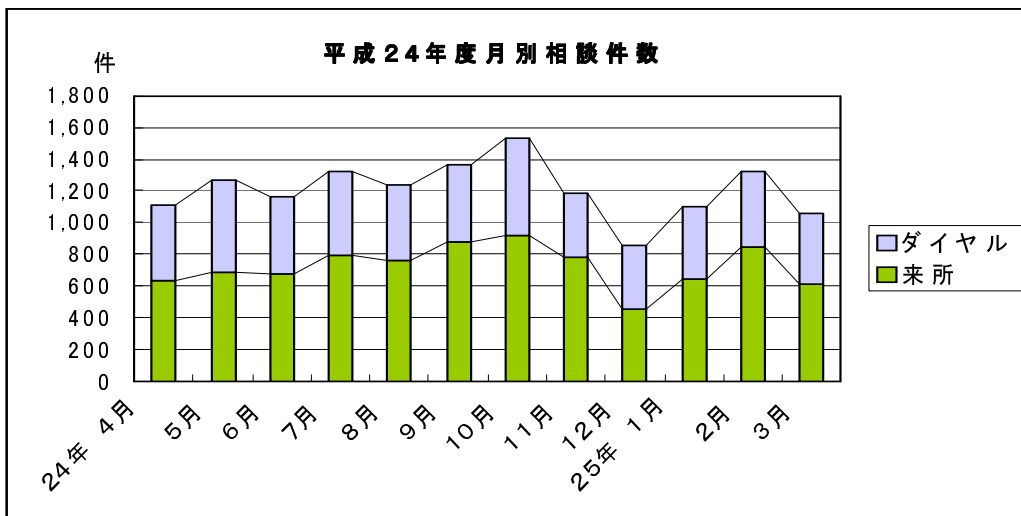

(3) 平成24年度 内職あっせん職種別内訳人数

| 内職職種 | 奈良 | | | 高田 | | | 合計 (a)+(b) | 23年度 件数 | 対前年度比 |
|------------------------------|----------|-----------|----------|----------|-----------|----------|---------------|------------|----------|
| | 4~9 月 | 10~ 3月 | 計 (a) | 4~9 月 | 10~ 3月 | 計 (b) | | | |
| シール貼り、袋詰めなど一般的な手内職 | 32 | 26 | 58 | 89 | 56 | 145 | 203 | 290 | 70.00% |
| 洋裁・和裁 | 0 | 0 | 0 | 0 | 3 | 3 | 3 | 7 | 42.86% |
| 下着身の廻り品加工 (靴下加工・衣料品たたみなど) | 0 | 1 | 1 | 25 | 14 | 39 | 40 | 79 | 50.63% |
| その他繊維二次製品加工 (ミシン・縫製・手芸) | 34 | 22 | 56 | 17 | 12 | 29 | 85 | 102 | 83.33% |
| 電気機械器具加工 | 0 | 3 | 3 | 8 | 2 | 10 | 13 | 17 | 76.47% |
| 紙製品、印刷製品加工 | 54 | 27 | 81 | 2 | 0 | 2 | 83 | 1 | 8300.00% |
| 事務的なこと（採点補助事務等） | 0 | 4 | 4 | 1 | 0 | 1 | 5 | 17 | 29.41% |
| 計 | 120 | 83 | 203 | 142 | 87 | 229 | 432 | 513 | 84.21% |

平成24年度 内職あっせん職種

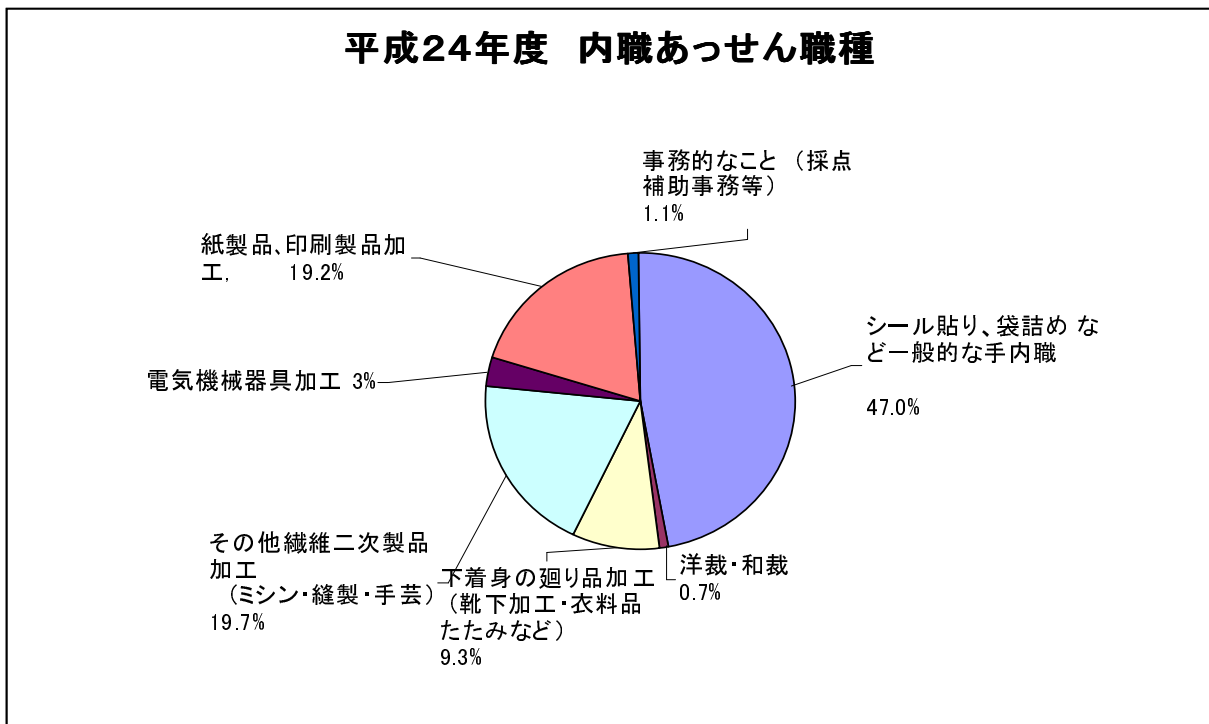

(4)ならじョブカフェ-利用者実績①

平成25年3月31日現在

【来所者数】

| | 男 | 女 | 合計 | 内訳 | | | |
|-----|-------|-------|-------|-----|--------------|--------------|----------|
| | | | | 学生 | 専修一級 2級未満 | 専修一級 2級以上 | 若年 以外 |
| 4月 | 285 | 183 | 467 | 78 | 121 | 229 | 39 |
| 5月 | 238 | 156 | 394 | 41 | 88 | 230 | 35 |
| 6月 | 335 | 193 | 528 | 106 | 114 | 246 | 62 |
| 7月 | 324 | 188 | 512 | 70 | 125 | 271 | 46 |
| 8月 | 282 | 188 | 470 | 78 | 128 | 210 | 25 |
| 9月 | 289 | 139 | 428 | 33 | 84 | 299 | 32 |
| 10月 | 325 | 178 | 503 | 82 | 121 | 301 | 29 |
| 11月 | 281 | 178 | 459 | 34 | 100 | 284 | 19 |
| 12月 | 278 | 201 | 479 | 57 | 104 | 221 | 98 |
| 1月 | 241 | 139 | 380 | 83 | 80 | 221 | 18 |
| 2月 | 278 | 211 | 489 | 116 | 99 | 228 | 49 |
| 3月 | 288 | 249 | 537 | 138 | 91 | 288 | 38 |
| 合計 | 3,388 | 2,169 | 5,557 | 884 | 1,213 | 2,868 | 497 |

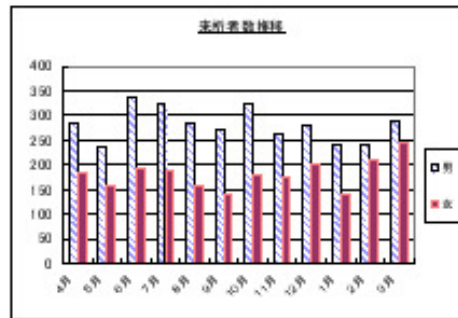

| | |
|--------|--------|
| 平成16年度 | 2,082人 |
| 平成17年度 | 3,104人 |
| 平成18年度 | 3,281人 |
| 平成19年度 | 3,905人 |
| 平成20年度 | 4,204人 |
| 平成21年度 | 5,074人 |
| 平成22年度 | 5,545人 |
| 平成23年度 | 4,509人 |
| 平成24年度 | 5,571人 |

(開所以来延べ 37,217人)

【カウンセリング利用者数】

| | 男 | 女 | 合計 | 内訳 | | | |
|-----|-------|-------|-------|-----|--------------|--------------|----------|
| | | | | 学生 | 専修一級 2級未満 | 専修一級 2級以上 | 若年 以外 |
| 4月 | 128 | 114 | 242 | 99 | 74 | 101 | 8 |
| 5月 | 123 | 98 | 218 | 27 | 82 | 125 | 4 |
| 6月 | 163 | 120 | 283 | 59 | 76 | 134 | 14 |
| 7月 | 176 | 117 | 293 | 48 | 92 | 143 | 5 |
| 8月 | 173 | 111 | 284 | 65 | 88 | 125 | 6 |
| 9月 | 142 | 93 | 235 | 37 | 87 | 138 | 3 |
| 10月 | 171 | 107 | 278 | 28 | 85 | 199 | 6 |
| 11月 | 191 | 100 | 291 | 33 | 78 | 140 | 0 |
| 12月 | 140 | 123 | 263 | 44 | 82 | 138 | 1 |
| 1月 | 139 | 93 | 231 | 46 | 48 | 131 | 6 |
| 2月 | 114 | 107 | 221 | 60 | 32 | 129 | 4 |
| 3月 | 154 | 130 | 304 | 100 | 55 | 140 | 9 |
| 合計 | 1,774 | 1,328 | 3,100 | 808 | 823 | 1,599 | 68 |

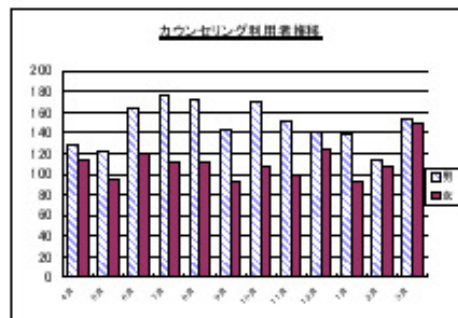

| | |
|--------|--------|
| 平成16年度 | 1,084人 |
| 平成17年度 | 1,541人 |
| 平成18年度 | 1,773人 |
| 平成19年度 | 1,798人 |
| 平成20年度 | 1,980人 |
| 平成21年度 | 2,515人 |
| 平成22年度 | 2,557人 |
| 平成23年度 | 2,215人 |
| 平成24年度 | 3,100人 |

(開所以来延べ 18,537人)

【カウンセリング属性内訳】

| | 4月 | 5月 | 6月 | 7月 | 8月 | 9月 | 10月 | 11月 | 12月 | 1月 | 2月 | 3月 | 合計 | 卒業引年層 | 継続年次 |
|-----------|-----|-----|-----|-----|-----|-----|-----|-----|-----|-----|-----|-----|-------|-------|---------|
| | 在籍中 | 35 | 34 | 35 | 111 | 38 | 105 | 95 | 90 | 108 | 78 | 75 | 97 | 1,134 | 872 |
| 正社員 | 10 | 11 | 10 | 17 | 15 | 12 | 25 | 17 | 23 | 15 | 8 | 6 | 188 | 126 | 134.13% |
| 契約社員 | 3 | 2 | 5 | 4 | 2 | 2 | 4 | 1 | 5 | 4 | 1 | 8 | 41 | 57 | 71.93% |
| パート・アルバイト | 26 | 24 | 44 | 43 | 37 | 25 | 32 | 33 | 45 | 44 | 38 | 37 | 448 | 258 | 172.87% |
| 派遣社員 | 2 | 1 | 2 | 0 | 2 | 2 | 1 | 0 | 4 | 6 | 8 | 7 | 32 | 30 | 108.87% |
| その他 | 2 | 1 | 2 | 2 | 2 | 1 | 2 | 1 | 6 | 8 | 2 | 3 | 32 | 18 | 200.00% |
| 小計 | 45 | 39 | 39 | 111 | 37 | 45 | 35 | 37 | 55 | 71 | 51 | 61 | 730 | 487 | 149.34% |
| 希望中 | 61 | 27 | 62 | 48 | 65 | 38 | 27 | 23 | 48 | 46 | 59 | 98 | 610 | 455 | 134.07% |
| 希望前 | 30 | 34 | 30 | 33 | 40 | 37 | 42 | 21 | 24 | 23 | 31 | 43 | 338 | 290 | 187.13% |
| 若年以外 | 3 | 2 | 3 | 5 | 1 | 2 | 3 | 0 | 0 | 1 | 1 | 3 | 34 | 80 | 42.35% |
| 来所者 | 0 | 0 | 0 | 0 | 3 | 0 | 6 | 0 | 0 | 2 | 3 | 2 | 18 | 0 | 0.00% |
| 合計 | 242 | 218 | 283 | 288 | 284 | 235 | 278 | 251 | 265 | 231 | 221 | 304 | 3,100 | 2,215 | 139.98% |

※希望時の属性から作成

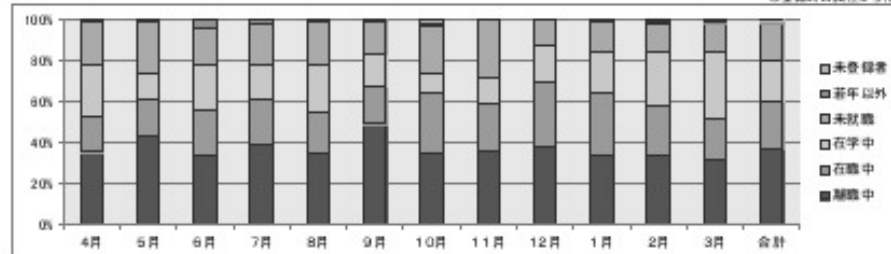

(4)ならジョブカフェ-利用者実績②

平成25年3月31日現在

【登録者数】

| | 男 | 女 | 合計 | 内訳 | | | |
|-----|-----|-----|-----|-----|-----------|------|----|
| | | | | 学生 | 若年-19歳未満者 | 若年以降 | |
| 4月 | 45 | 51 | 96 | 20 | 24 | 47 | 5 |
| 5月 | 34 | 27 | 61 | 6 | 17 | 36 | 2 |
| 6月 | 32 | 19 | 51 | 10 | 17 | 21 | 3 |
| 7月 | 36 | 36 | 72 | 21 | 19 | 29 | 3 |
| 8月 | 35 | 29 | 64 | 21 | 16 | 23 | 4 |
| 9月 | 25 | 18 | 43 | 4 | 12 | 25 | 2 |
| 10月 | 35 | 22 | 57 | 7 | 20 | 29 | 1 |
| 11月 | 26 | 11 | 37 | 3 | 11 | 23 | 0 |
| 12月 | 21 | 23 | 44 | 15 | 8 | 20 | 1 |
| 1月 | 30 | 19 | 49 | 24 | 13 | 28 | 4 |
| 2月 | 18 | 26 | 44 | 19 | 4 | 21 | 0 |
| 3月 | 55 | 62 | 117 | 48 | 21 | 39 | 8 |
| 合計 | 412 | 343 | 755 | 199 | 182 | 341 | 33 |

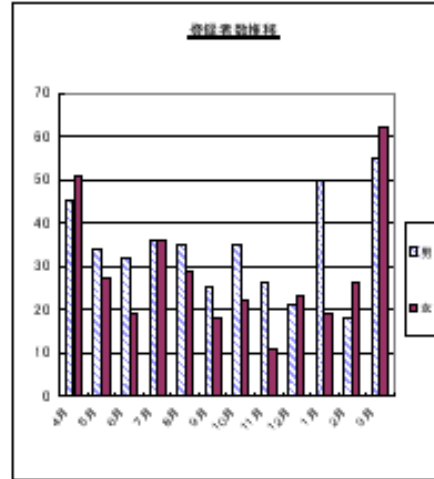

平成16年度 474人
 平成17年度 600人
 平成18年度 631人
 平成19年度 646人
 平成20年度 755人
 平成21年度 876人
 平成22年度 817人
 平成23年度 843人
平成24年度 755人

(開所以来延べ 6,197人)

【就職者数】

| | 4月 | 5月 | 6月 | 7月 | 8月 | 9月 | 10月 | 11月 | 12月 | 1月 | 2月 | 3月 | 累計 | 平成24年度 | 前年比 |
|-----------|-------|-------|-------|-------|-------|--------|-------|-------|--------|-------|-------|-------|-------|--------|--------|
| 正社員 | 9 | 10 | 22 | 16 | 16 | 32 | 8 | 3 | 30 | 7 | 10 | 12 | 179 | 161 | 108.7% |
| | 75.0% | 45.2% | 39.5% | 55.2% | 80.0% | 72.7% | 42.1% | 27.3% | 60.0% | 58.3% | 38.8% | 41.4% | 57.9% | 38.3% | 99.3% |
| 契約社員 | 1 | 3 | 1 | 3 | 1 | 5 | 5 | 2 | 8 | 2 | 1 | 5 | 37 | 40 | 92.5% |
| | 8.3% | 13.6% | 2.7% | 10.3% | 5.0% | 11.4% | 26.3% | 18.2% | 16.0% | 16.7% | 5.9% | 17.2% | 12.3% | 14.5% | 84.5% |
| パート・アルバイト | 1 | 6 | 10 | 8 | 3 | 6 | 4 | 5 | 10 | 3 | 6 | 4 | 66 | 56 | 117.9% |
| | 8.3% | 27.3% | 27.0% | 27.6% | 15.0% | 13.6% | 21.1% | 45.5% | 20.0% | 25.0% | 35.3% | 13.8% | 21.9% | 20.3% | 107.7% |
| 派遣 | 0 | 2 | 3 | 1 | 0 | 0 | 2 | 1 | 1 | 0 | 0 | 6 | 16 | 19 | 84.2% |
| | 0.0% | 9.1% | 8.1% | 3.4% | 0.0% | 0.0% | 10.5% | 9.1% | 2.0% | 0.0% | 0.0% | 20.7% | 5.3% | 6.9% | 77.0% |
| その他 | 1 | 1 | 1 | 1 | 0 | 1 | 0 | 0 | 1 | 0 | 0 | 2 | 8 | 0 | 0.0% |
| | 8.3% | 4.5% | 2.7% | 3.4% | 0.0% | 2.3% | 0.0% | 0.0% | 2.0% | 0.0% | 0.0% | 6.9% | 2.6% | 0.0% | |
| 合計 | 12 | 22 | 37 | 28 | 20 | 44 | 19 | 11 | 50 | 12 | 17 | 29 | 302 | 276 | 109.4% |
| 就職率 | 12.5% | 36.1% | 72.5% | 40.3% | 31.3% | 102.3% | 33.3% | 29.7% | 113.6% | 17.4% | 38.6% | 24.8% | 40.0% | | |

平成16年度 170人
 平成17年度 279人
 平成18年度 307人
 平成19年度 314人
 平成20年度 383人
 平成21年度 446人
 平成22年度 484人
 平成23年度 276人
平成24年度 302人

(開所以来延べ 2,911人)

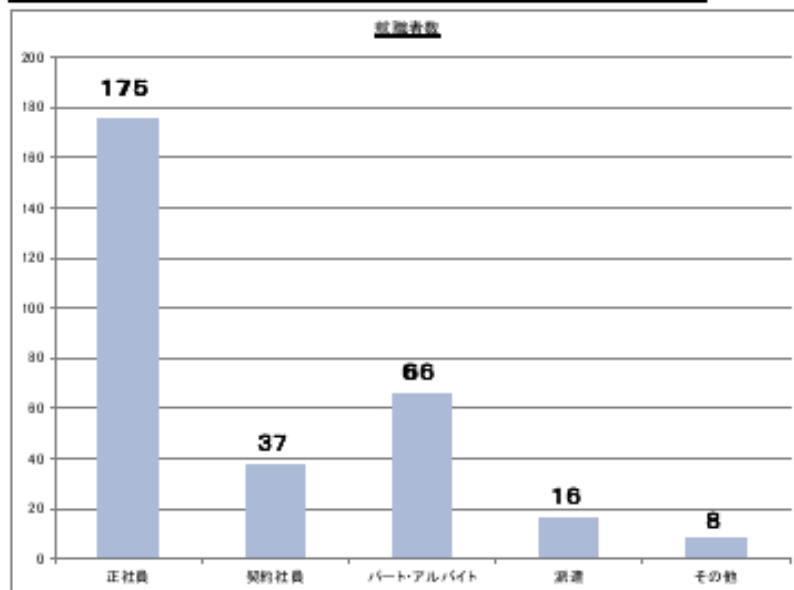

【就職率】

平成16年度 35.85%
 平成17年度 46.80%
 平成18年度 48.65%
 平成19年度 48.61%
 平成20年度 50.73%
 平成21年度 50.91%
 平成22年度 53.12%
 平成23年度 42.92%
平成24年度 40.00%

(5) 無料職業紹介所 問い合わせ・訪問等 件数集計表

| | 問い合わせ件数 | | | | | 訪問件数 | | | 面談 | | 登録件数 | | | 正式決定 | | |
|----------------------|-----------|-----------|------------|-----------|------------|------------|-----------|-----------|------------|------------|-----------|------------|------------|-----------|-----------|----------|
| | 求人 | | 求職 | | | 求人 | | | 求人 | 求職 | 求人 | | 求職 | 紹介状 | 内定 | 正式採用 |
| | 電話 | 来所 | 電話 | 来所 | 説明会 | 企業 | 団体 | 大学等 | | | 件数 | 人数 | | | | |
| 4月集計 | 2 | 0 | 0 | 0 | 0 | 35 | 0 | 5 | 35 | 22 | 3 | 4 | 17 | 1 | 0 | 0 |
| 5月集計 | 2 | 1 | 45 | 1 | 0 | 3 | 1 | 3 | 2 | 44 | 4 | 5 | 40 | 2 | 1 | 0 |
| 6月集計 | 2 | 2 | 1 | 0 | 38 | 4 | 0 | 4 | 6 | 42 | 8 | 25 | 30 | 4 | 1 | 0 |
| 7月集計 | 13 | 5 | 17 | 1 | 32 | 4 | 0 | 3 | 9 | 50 | 16 | 23 | 44 | 8 | 5 | 0 |
| 8月集計 | 13 | 0 | 13 | 1 | 5 | 4 | 1 | 2 | 4 | 31 | 5 | 12 | 21 | 1 | 2 | 0 |
| 9月集計 | 5 | 0 | 5 | 0 | 0 | 4 | 0 | 3 | 4 | 37 | 10 | 13 | 28 | 7 | 1 | 0 |
| 10月集計 | 3 | 6 | 3 | 1 | 0 | 3 | 0 | 2 | 8 | 36 | 5 | 7 | 25 | 3 | 2 | 0 |
| 11月集計 | 5 | 1 | 0 | 0 | 0 | 7 | 0 | 23 | 6 | 31 | 11 | 42 | 26 | 1 | 2 | 0 |
| 12月集計 | 11 | 1 | 4 | 0 | 12 | 7 | 1 | 4 | 6 | 35 | 6 | 11 | 34 | 2 | 0 | 0 |
| 1月集計 | 12 | 5 | 11 | 2 | 2 | 2 | 1 | 0 | 1 | 41 | 7 | 9 | 31 | 2 | 1 | 0 |
| 2月集計 | 12 | 3 | 7 | 2 | 0 | 0 | 0 | 0 | 11 | 24 | 13 | 32 | 21 | 5 | 0 | 0 |
| 3月集計 | 7 | 0 | 6 | 0 | 2 | 2 | 1 | 0 | 3 | 62 | 4 | 4 | 51 | 3 | 1 | 0 |
| 平成24年度 合計 | 87 | 24 | 112 | 8 | 91 | 75 | 5 | 49 | 95 | 455 | 92 | 187 | 368 | 39 | 16 | 0 |
| 平成23年度 | 20 | 8 | 32 | 22 | 151 | 205 | 26 | 47 | 113 | 242 | 58 | 87 | 167 | 36 | 7 | 0 |

2 技術講習実績

パソコン講習 入門コース (3回)
 エクセルコース (1回) } 計：6回実施
医療事務講習 (2回)

※ ※

| 区分 | 講習会名 | 期 間 | 定員 | 応募者 | 競争率 | 受講者 | 修了者 | 就業者 | 就業率 | 検 定 | | |
|----|---------|-------------|-----|-----|-----|-----|-----|-----|-----|-------|-------|---------|
| | | | A | B | B/A | C | D | E | E/D | 受験者 F | 合格者 G | 合格率 G/F |
| 奈良 | 医療事務 | 8/22~9/11 | 36 | 55 | 1.5 | 36 | 32 | 25 | 78% | 32 | 20 | 63% |
| 高田 | 入 門 | 7/3~7/12 | 24 | 38 | 1.6 | 24 | 24 | 16 | 67% | — | — | — |
| | 入 門 | 9/19~9/28 | 24 | 28 | 1.2 | 24 | 23 | 12 | 52% | — | — | — |
| | 入 門 | 2/5~2/15 | 24 | 31 | 1.3 | 24 | 24 | 9 | 38% | — | — | — |
| | エ ク セ ル | 2/19~3/6 | 24 | 26 | 1.1 | 24 | 23 | 10 | 43% | 23 | 20 | 87% |
| | 医 療 事 務 | 10/25~11/14 | 36 | 86 | 2.4 | 36 | 36 | 16 | 44% | 34 | 25 | 74% |
| 合計 | | | 168 | 264 | — | 168 | 162 | 88 | 54% | 89 | 65 | — |

※就業者、就業率は、講習後3か月後と6か月後の電話による動向調査の数値である。(H25.5末現在)

◎ 技術講習受講生に対して受講期間中に就業支援セミナーを実施

| 場 所 | 実 施 日 | 参加人数 (名) |
|-----|-----------------|-------------|
| 奈 良 | 平成24年 9月11日 (火) | 31 |
| | 小 計 | 31 |
| 高 田 | 平成24年 7月12日 (木) | 24 |
| | 9月27日 (木) | 23 |
| | 11月13日 (火) | 35 |
| | 平成25年2月15日 (水) | 24 |
| | 3月 6日 (水) | 23 |
| | 小 計 | 129 |
| 合 計 | | 160 |

3 若年者の就職支援（ならジョブカフェ事業）

(1) 若年者雇用対策推進事業（奈良県事業）

| 事業名・事業内容 | 実施計画 |
|--|---|
| ①ジョブカフェの運営 地域における若年者就業支援のため、情報提供、キャリアカウンセリング、セミナー等を実施する。国・教育関係機関・事業主団体との協議会を開催するなど関係団体との連携を図るとともに、若年者の利用者増加のために、各事業の周知・広報に取り組む。 | <ul style="list-style-type: none"> ・ジョブカフェ運営協議会 5月18日開催 ・キャリアカウンセリング 2,358名 (ビデオ面接チェック[新規]を含む) ・ジョブカフェ主催のセミナー <ul style="list-style-type: none"> ミニセミナー 24回 206名 2日間集中セミナー 7回 42名 来所セミナー 1回 9名 出張セミナー 6回 192名 ・出張カウンセリング 9回 131名 |
| ②ジョブサマースクールの開催 高校卒業予定者に対し、働くことの意味を考え、職業意識を身につける機会を提供するため、また、高卒求職者の県内への就職促進を図るため、県内企業の製品展示・説明とキャリアコンサルタント、就職先輩、企業担当者を交えての就職フォーラムを開催。主催：ならジョブカフェ、奈良県教育委員会、奈良労働局・公共職業安定所。 | 6月12日 県橿原文化会館 445名 生徒 324名 保護者 46名 教諭 38名 パネラー 4名 行政関係者等 33名 |
| ③奈良県職員・奈良県警察官採用説明会への出張カウンセリングの実施 奈良県・奈良県人事委員会が開催する採用説明会で、キャリアコンサルタントによる出張カウンセリングを実施。 | 1月11日 県文化会館 19名 (説明会参加者 306名) |
| ④就職応援フェア 企業合同説明会に参加する学生・若年者等の求職者に対し、企業合同説明会を効果的に活用するためのセミナーや、就活に関するセミナーを開催し、若年求職者の奈良県内企業への就業支援を強化。 | 7月27日 県文化会館 283名 合説活用セミナー 210名 就活実践セミナー 73名 3月6日 県新公会堂 626名 合説活用セミナー 550名 就活実践セミナー 76名 |
| ⑤市町村連携による相談窓口の拡充 市町村主催の就業相談会に、キャリアコンサルタントを派遣して就業相談を実施。 | 奈良市(毎月第3火曜日) 21名 天理市(毎月第2水曜日) 16名 橿原市(毎月第4火曜日) 48名 香芝市(毎月第4金曜日) 13名 葛城市 8名 五條市 2名 御所市 7名 |
| ⑥高卒未就職者就労支援 県教育委員会と連携し、卒業時点で未就職の高校3年生に対して就労支援を実施。 | 2月14日 事前説明会 34名 就労支援者数 11名 |
| ⑦情報提供 ジョブカフェの利用者拡大とサービスの向上を図るため、各種セミナーやイベント案内等の情報を発信。 | ホームページアクセス数 115,309件 (月平均 9,609件) Facebookの立ち上げ[新規] ジョブカフェセミナー、各事業広報依頼 県・市町村広報誌 110回掲載 テレビ、ラジオ、新聞 10回掲載 |

(2) 若年者地域連携事業 (社団法人 奈良経済産業協会受託事業)

| 事業名・事業内容 | 実施計画 |
|---|--|
| <p>①若年者の採用拡大のための広報・啓発</p> <p>県内に事業所を有する企業の採用動向に関する、アンケート調査を実施</p> | <p>年1回 2,691 発送、666 社回収 回収率 24.7%</p> |
| <p>②若年者に対する企業合同説明会の開催</p> <p>若年求職者、大学生等に対する雇用機会の場を広く広報し、職業選択のミスマッチを防ぐとともに継続的就労の促進とその機会を提供する、企業合同説明会を開催 また、多くの就職機会を提供するため、ミニ企業合同説明会を開催</p> | <p>企業合同説明会 7月27日 県文化会館 371名 (一般若年者対象) 3月6日 県新公会堂 879名 (大学生対象) ミニ企業合同説明会(一般若年者対象) 6月18日 エルトピア奈良 109名 10月17日 エルトピア中和 79名 1月17日 エルトピア奈良 51名</p> |
| <p>③若年者に対する「中小企業職場見学会」の開催</p> <p>自己理解・職業理解に至らず未就労を続ける若年求職者に対し、新たな職業選択の場として、中小企業職場見学会を開催</p> | <p>実施対象企業 県内企業及び県外近隣企業 対象者 県内在住若年未就職者 10月24日 事前説明会 6名</p> |
| <p>④若年者に対する「職場実習機会」の確保</p> <p>若年求職者に対し、実践的職業体験の場を提供し自己理解と職業選択とのマッチングによって、早期就労へと繋げる</p> | <p>実施対象企業 県内企業及び県外近隣企業 対象者 県内在住若年未就職者 12月10日 2名 3月22日 4名</p> |
| <p>⑤若年者による集団的就職活動(就活サロン)の支援</p> <p>若年求職者に対し、自主的なグループワーク活動を通じて、自立意識の高揚と適正な自己分析、自己理解、職業理解へと繋げることで、職業選択のミスマッチを防ぎ、早期就労へ導く</p> | <p>6月28日～12月13日の毎週木曜日 エルトピア奈良 165名</p> |
| <p>⑥フリーター等に対する就職支援事業</p> <p>講習会の開催[新規] ・ジョブクラブ 基礎的職業講座、ワークショップ形式による就職活動力の向上を目指し、受講生を正規雇用としての早期就労に導く ・就職支援マナー講座 円滑な就職活動と就労後の早期離職の防止に繋げる</p> | <p>ジョブクラブ 第1期 6月20日～7月2日 13名 第2期 9月4日～9月15日 12名 エルトピア奈良(計2回 各9日間実施)</p> <p>就職支援マナー講座 9月19日 エルトピア奈良 12名 12月6日 エルトピア奈良 11名</p> |
| <p>⑦年長フリーター等に対する就職支援事業「しごと塾」の開設</p> <p>年長フリーターに対し、継続的支援を行いながら、仕事理解、職業理解を促し、就職スキルを高めることによって、早期就業へと導く 応募書類の作成、面接対策、簿記講座、コミュニケーション、ビジネスマナー等のテーマで実施</p> | <p>5月7日～6月2日エルトピア奈良10名</p> |

| 事業名・事業内容 | 実施計画 |
|---|--|
| <p>⑧就職内定者に対する講習会の開催</p> <p>新入社員を対象に、社会人生活に入る前に社会人としての基礎力を高め、早期離職を防ぐ コミュニケーション能力、学生と社会人の相違・マナー等のテーマについて開催</p> | <p>3月7日、8日 県文化会館 39名 3月14日、15日 県社会福祉総合センター 53名</p> |
| <p>⑨職場定着講習会の開催</p> <p>若年労働者の早期離職を防止するために、継続就業の必要性を理解し、職場への定着を目指す 仕事の進め方の要点とコツ、ビジネスマナー等をテーマに開催</p> | <p>8月22日 県産業会館 40名 8月29日 県文化会館 35名</p> |
| <p>⑩近畿圏ジョブカフェ相互間の交流会の開催</p> <p>同一経済圏における各地域が連携し、カウンセラー、担当者による交流会及び意見交換会を開催</p> | <p>参加地域 大阪府、福井県、滋賀県、京都府、兵庫県、奈良県、和歌山県、三重県 開催場所 大阪府</p> |
| <p>⑪近畿圏ジョブカフェ連携企業合同説明会</p> <p>同一経済圏における各地域が連携し、職業選択のミスマッチ解消のために合同説明会を開催</p> | <p>12月4日 マイドームおおさか 奈良県企業ブースへの参加者 151名 (説明会参加者 1,891名) ジョブカフェ・無料職業紹介所ブース 28名</p> <p>参加地域 大阪府、福井県、滋賀県、京都府、兵庫県、奈良県、和歌山県、三重県</p> |