

結果の概要

1 人口総数

奈良県の人口は142万人

平成18年10月1日の推計人口による本県の人口は1,416,323人で全国総人口の約1.1%を占めている。

大正9年の第一回国勢調査の人口は564,607人であり、86年前と比べると約2.5倍になっている。(統計表付表1、40・41頁参照)

図1 毎年10月1日の人口及び人口増加率の推移

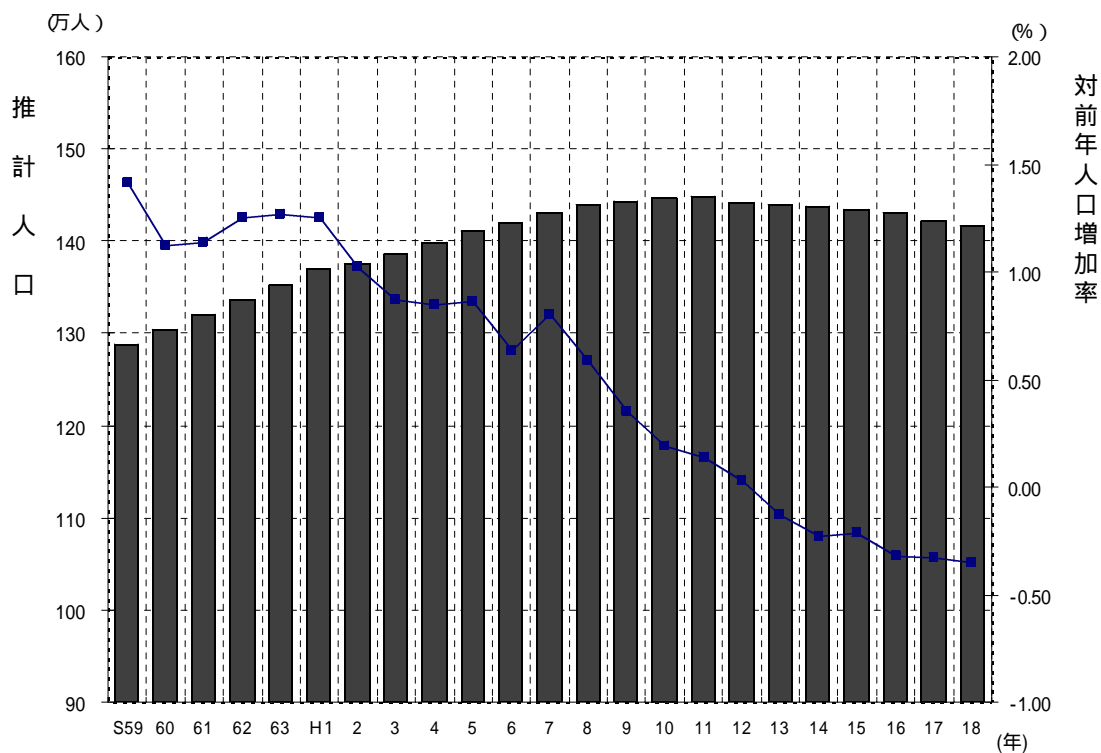

注) 昭和60年、平成2年、7年、12年及び17年は国勢調査人口。

市部人口は全体の78.6%を占める

人口の分布状況を市部・郡部別に見ると、市部が1,113,212人、郡部が303,111人で、市部が全体の78.6%を占めている。

市町村別人口規模が大きいのは、奈良市、橿原市、生駒市の順となり、逆に小さいのは、野迫川村、上北山村、黒滝村の順となっている。(統計表第1表、16・17頁参照)

表1 人口規模の市町村順位

| 順位 | 大きい市町村 | | | 小さい市町村 | | |
|----|--------|---------|-------|--------|-------|-------|
| | 市町村名 | 人口(人) | 構成比% | 市町村名 | 人口(人) | 構成比% |
| 1 | 奈良市 | 368,989 | 26.05 | 野迫川村 | 724 | 0.051 |
| 2 | 橿原市 | 124,662 | 8.80 | 上北山村 | 761 | 0.054 |
| 3 | 生駒市 | 114,294 | 8.07 | 黒滝村 | 1,016 | 0.07 |
| 4 | 大和郡山市 | 91,002 | 6.43 | 下北山村 | 1,207 | 0.09 |
| 5 | 香芝市 | 71,857 | 5.07 | 天川村 | 1,726 | 0.12 |

2 人口動態

1年間の人口増加数は、4,987人、増加率は0.35%

平成17年10月1日からの1年間の人口動態を見ると、4,987人の減少、増加率は0.35%と前年の0.33%に比べ低下している。(統計表第1表、16・17頁参照)

自然増加率は前年を0.01ポイント下回る0.02%に、社会増加率は前年を0.01ポイント下回る0.33%となった。また、外国人増加数は前年の262人増から72人減となった。

人口動態を月別に見ると、自然増加は平成18年8月の148人が最高であり、社会増加は人口移動時期である平成18年4月以外はすべて減少となっている。(表2・3、3・4頁参照)

| | |
|---------|---------|
| 増加数 | 4,987人 |
| — 自然増加 | 288人 |
| 出生 | 11,404人 |
| 死亡 | 11,692人 |
| — 社会増加 | 4,627人 |
| 転入 | 29,807人 |
| 転出 | 34,434人 |
| — 外国人増加 | 72人 |

表2 人口動態

(単位:人)

| 年次 | 人口 | 対前年増加数 | | 自然増加 | | 社会増加 | | 外国人増加 |
|-------|-----------|--------|------|-------|------|--------|------|-------|
| | | | 率% | | 率% | | 率% | |
| 昭和61年 | 1,319,760 | 14,894 | 1.14 | 6,006 | 0.46 | 8,875 | 0.68 | 13 |
| 昭和62年 | 1,336,256 | 16,496 | 1.25 | 5,749 | 0.44 | 10,603 | 0.80 | 144 |
| 昭和63年 | 1,353,193 | 16,937 | 1.27 | 5,496 | 0.41 | 11,093 | 0.83 | 348 |
| 平成元年 | 1,370,135 | 16,942 | 1.25 | 4,946 | 0.37 | 11,997 | 0.89 | 1 |
| 平成2年 | 1,375,481 | 13,993 | 1.02 | 4,271 | 0.31 | 9,295 | 0.68 | 427 |
| 平成3年 | 1,387,442 | 11,961 | 0.87 | 4,192 | 0.30 | 7,067 | 0.51 | 702 |
| 平成4年 | 1,399,276 | 11,834 | 0.85 | 3,956 | 0.29 | 7,296 | 0.53 | 582 |
| 平成5年 | 1,411,258 | 11,982 | 0.86 | 3,721 | 0.27 | 7,994 | 0.57 | 267 |
| 平成6年 | 1,420,196 | 8,938 | 0.63 | 3,833 | 0.27 | 5,030 | 0.36 | 75 |
| 平成7年 | 1,430,862 | 11,326 | 0.80 | 3,561 | 0.25 | 7,546 | 0.53 | 219 |
| 平成8年 | 1,439,252 | 8,390 | 0.59 | 3,742 | 0.26 | 4,480 | 0.31 | 168 |
| 平成9年 | 1,444,340 | 5,088 | 0.35 | 3,432 | 0.24 | 1,547 | 0.11 | 109 |
| 平成10年 | 1,447,134 | 2,794 | 0.19 | 3,501 | 0.24 | 876 | 0.06 | 169 |
| 平成11年 | 1,449,138 | 2,004 | 0.14 | 2,725 | 0.19 | 630 | 0.04 | 91 |
| 平成12年 | 1,442,795 | 475 | 0.03 | 2,852 | 0.20 | 2,337 | 0.16 | 40 |
| 平成13年 | 1,440,920 | 1,875 | 0.13 | 2,590 | 0.18 | 4,969 | 0.34 | 504 |
| 平成14年 | 1,437,611 | 3,309 | 0.23 | 2,149 | 0.15 | 5,380 | 0.37 | 78 |
| 平成15年 | 1,434,576 | 3,035 | 0.21 | 1,252 | 0.09 | 4,212 | 0.29 | 75 |
| 平成16年 | 1,429,969 | 4,607 | 0.32 | 960 | 0.07 | 5,698 | 0.40 | 131 |
| 平成17年 | 1,421,310 | 4,740 | 0.33 | 359 | 0.03 | 4,643 | 0.32 | 262 |
| 平成18年 | 1,416,323 | 4,987 | 0.35 | 288 | 0.02 | 4,627 | 0.33 | 72 |

平成2・7・12・17年の人口は国勢調査確定値であり、増加数(増加率)とは関係しない。

表3 月別人口動態

| 年 月 | 増加総数 | 自然動態 | | | 社会動態 | | | 外国人 増加 |
|-------|-------|--------|--------|------|--------|--------|-------|-----------|
| | | 出生 | 死亡 | 自然増加 | 転入 | 転出 | 社会増加 | |
| 平成17年 | | | | | | | | |
| 10月 | 62 | 981 | 942 | 39 | 2,159 | 2,300 | 141 | 40 |
| 11月 | 405 | 931 | 1,009 | 78 | 1,819 | 2,145 | 326 | 1 |
| 12月 | 303 | 883 | 1,014 | 131 | 1,840 | 2,040 | 200 | 28 |
| 平成18年 | | | | | | | | |
| 1月 | 666 | 945 | 1,227 | 282 | 1,671 | 2,041 | 370 | 14 |
| 2月 | 1,066 | 857 | 1,045 | 188 | 1,854 | 2,685 | 831 | 47 |
| 3月 | 1,472 | 1,052 | 1,032 | 20 | 5,149 | 6,600 | 1,451 | 41 |
| 4月 | 464 | 874 | 930 | 56 | 5,057 | 4,659 | 398 | 122 |
| 5月 | 270 | 1,011 | 997 | 14 | 2,309 | 2,499 | 190 | 94 |
| 6月 | 180 | 916 | 890 | 26 | 1,924 | 2,081 | 157 | 49 |
| 7月 | 254 | 997 | 875 | 122 | 2,017 | 2,393 | 376 | 0 |
| 8月 | 165 | 1,019 | 871 | 148 | 2,186 | 2,488 | 302 | 11 |
| 9月 | 608 | 938 | 860 | 78 | 1,822 | 2,503 | 681 | 5 |
| 計 | 4,987 | 11,404 | 11,692 | 288 | 29,807 | 34,434 | 4,627 | 72 |

図2 月別自然動態



図3 月別社会動態



人口増加数は香芝市が最多で859人

この1年間で人口が増加したのは3市3町、減少したのは9市12町12村であった。

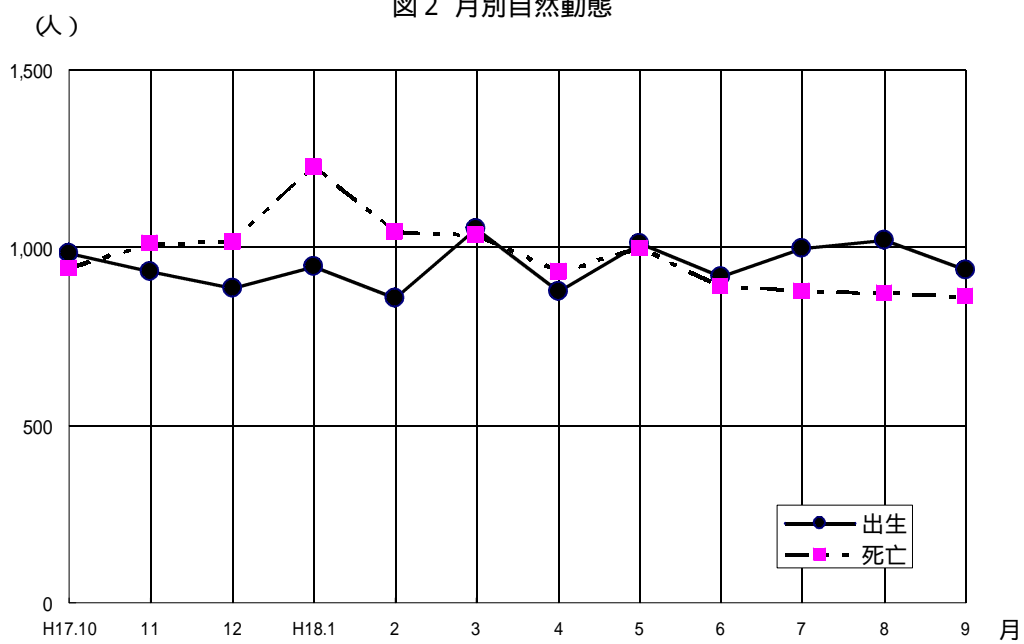
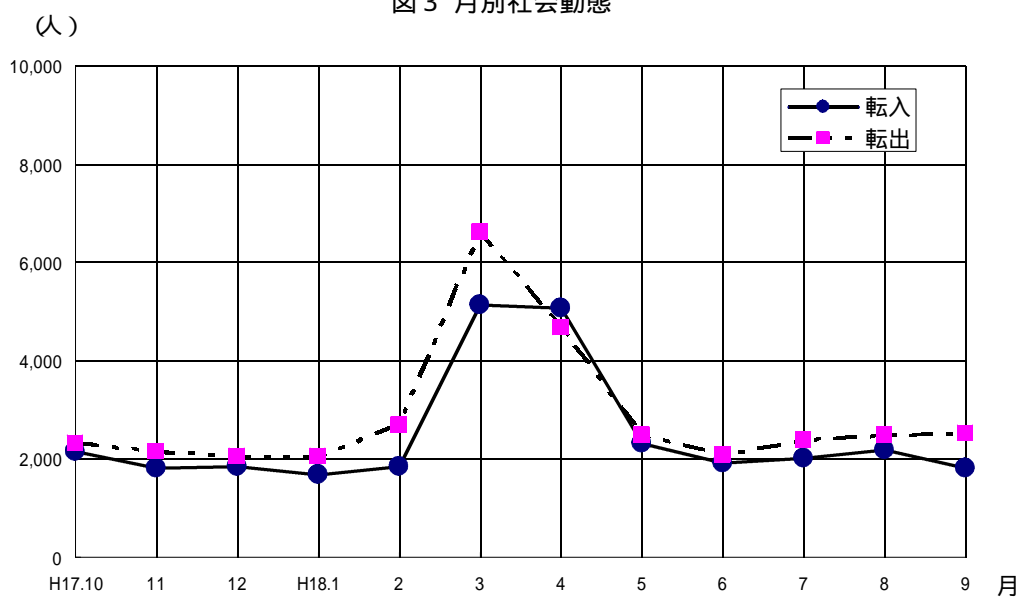
1年間の人口減少数4,987人のうち、市郡部別に見ると、市部が2,872人の減少、郡部が2,115人の減少となった。

また、市町村別にみると、増加数の多いのは香芝市、生駒市、広陵町、減少数の多いのは奈良市、五條市、大和郡山市の順となっている。(統計表第1表、16頁参照)

表4 人口増加数の市町村順位

| 順位 | 多い市町村 | | 少ない市町村 | |
|----|-------|--------|--------|--------|
| | 市町村名 | 増加数(人) | 市町村名 | 増加数(人) |
| 1 | 香芝市 | 859 | 奈良市 | 1,113 |
| 2 | 生駒市 | 608 | 五條市 | 712 |
| 3 | 広陵町 | 195 | 大和郡山市 | 670 |
| 4 | 三郷町 | 91 | 大和高田市 | 596 |
| 5 | 葛城市 | 71 | 宇陀市 | 517 |

人口増加率は香芝市が最高で1.21%

市町村別の人口増加率は香芝市が最も高く、1.21%であった。

次いで広陵町0.59%、生駒市0.53%となった。

逆に、増加率が最も低いのが黒滝村 5.58%で、次いで川上村 5.33%、上北山村 5.11%の順となっている。(統計表第1表、16・17頁参照)

表5 人口増加率の市町村順位

| 順位 | 高い市町村 | | 低い市町村 | |
|----|-------|--------|-------|--------|
| | 市町村名 | 増加率(%) | 市町村名 | 増加率(%) |
| 1 | 香芝市 | 1.21 | 黒滝村 | 5.58 |
| 2 | 広陵町 | 0.59 | 川上村 | 5.33 |
| 3 | 生駒市 | 0.53 | 上北山村 | 5.11 |
| 4 | 三郷町 | 0.39 | 曽爾村 | 4.38 |
| 5 | 川西町 | 0.29 | 天川村 | 4.11 |

図4 市町村別人口増加率

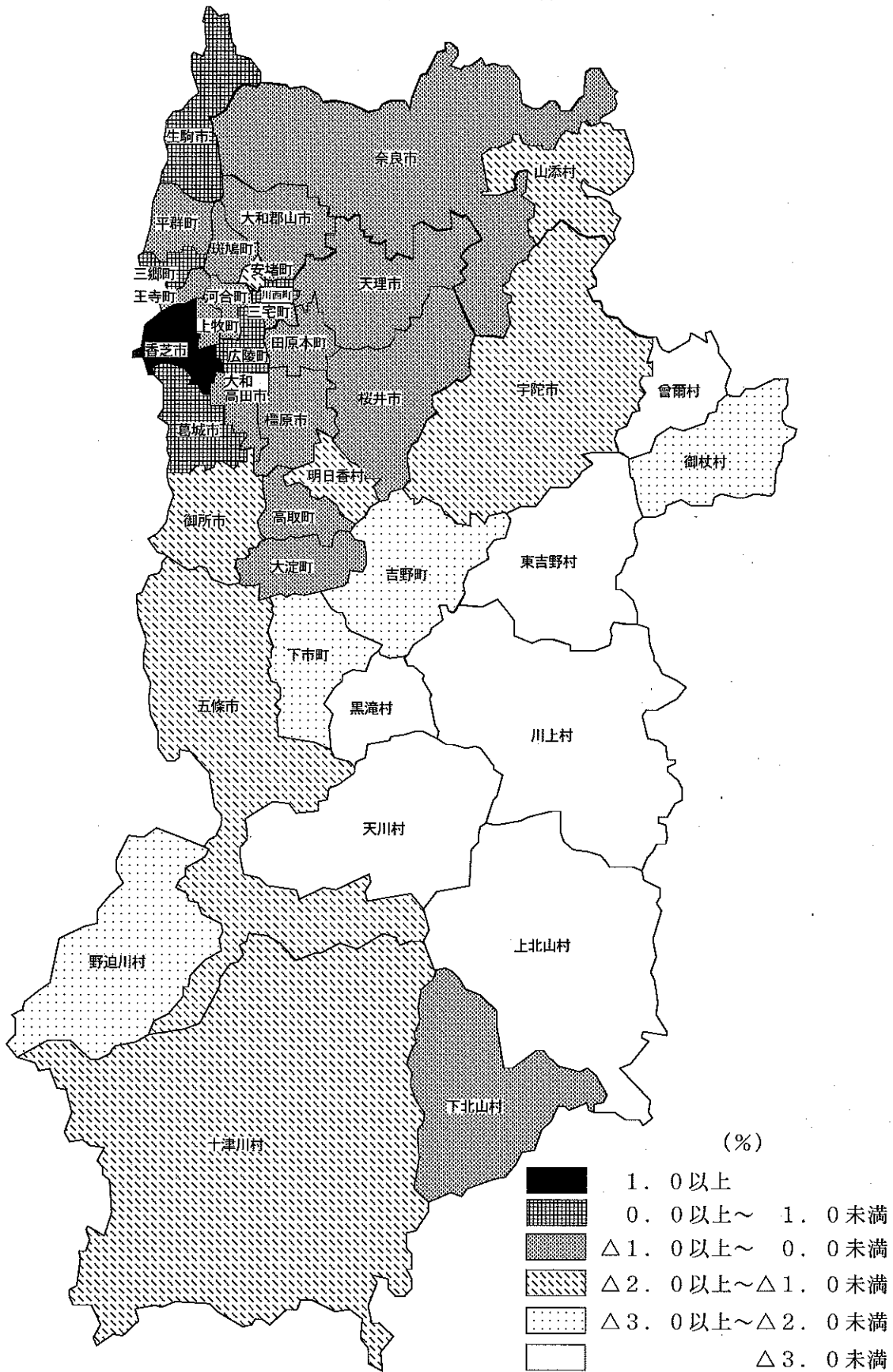

3 人口密度

県人口密度は 383.7人 / Km²

平成 18年 10月 1日の推計人口による本県の人口密度（1平方キロメートル当たり人口）は 383.7人であった。市 郡部別では、市部が 875.0人、郡部が 125.3人となっている。

次に市町村別の人口密度をみると、最も高いのが大和高田市の 4,257.4人で、次いで上牧町、王寺町の順となっている。

また、最も低いのは上北山村の 2.8人で、最も高い大和高田市の約 1,521分の 1となっている。（統計表第 1表、16・17頁参照）

表 6 人口密度市町村順位

| 順位 | 高い市町村 | | 低い市町村 | |
|----|-------|---------------------|-------|---------------------|
| | 市町村名 | 人 / km ² | 市町村名 | 人 / km ² |
| 1 | 大和高田市 | 4,257.4 | 上北山村 | 2.8 |
| 2 | 上牧町 | 4,032.1 | 野迫川村 | 4.7 |
| 3 | 王寺町 | 3,227.3 | 十津川村 | 6.4 |
| 4 | 橿原市 | 3,154.4 | 川上村 | 7.2 |
| 5 | 香芝市 | 2,965.6 | 下北山村 | 9.0 |

図5 市町村別人口密度

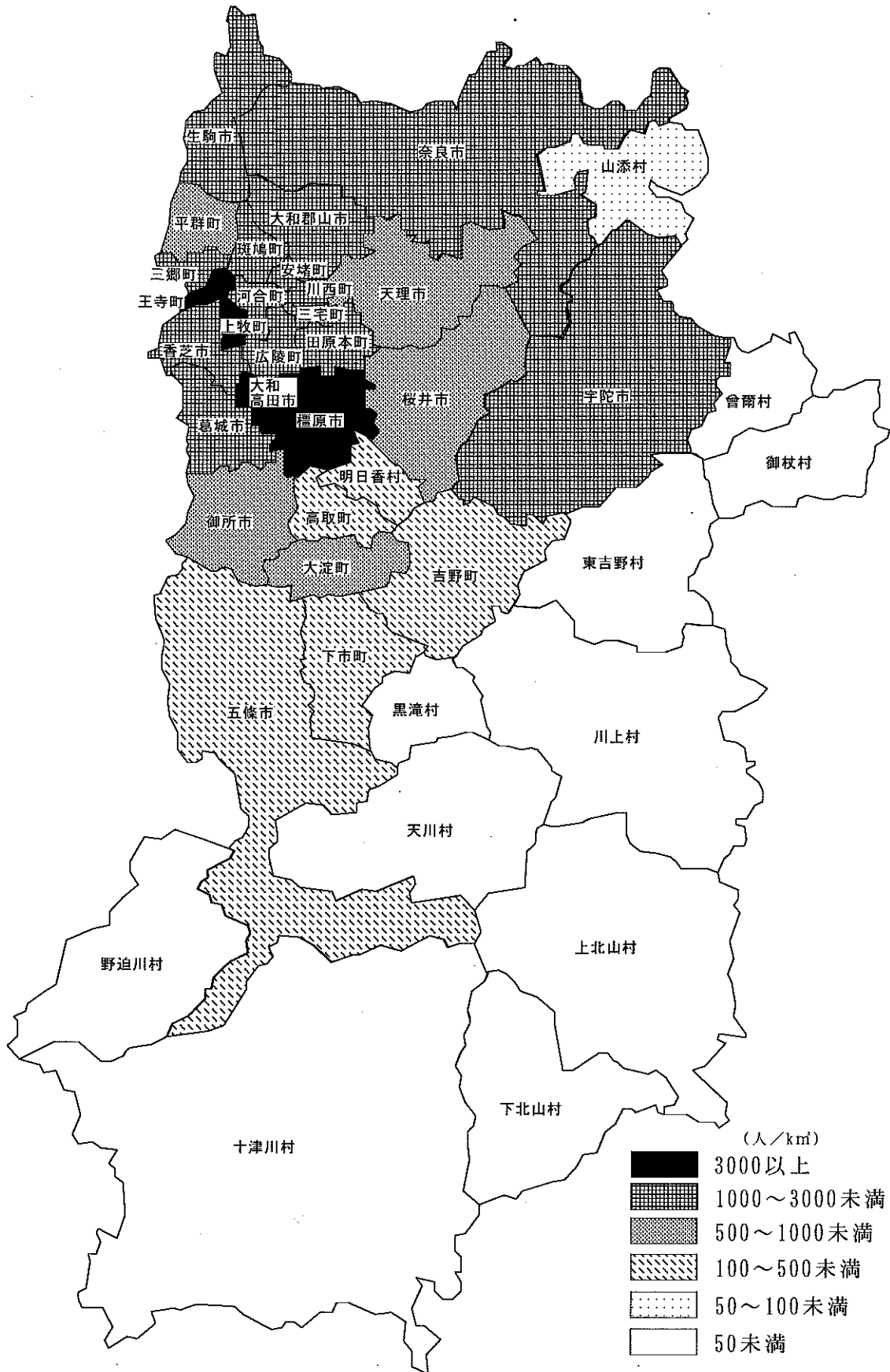

4 人口性比 (女子 100人に対する男子の数)

県人口の性比は 90.58

本県の男女別人口は、男子 673,168人、女子 743,155人で、女子の方が 69,987人多く、人口性比は 90.58であった。

人口性比の推移をみると、第 1回国勢調査のあった大正 9年から昭和 10年にかけて、全国では 100を超えていたが、昭和 15年国勢調査以降は 100を割っている。本県は一貫して 100未満であり女子の人口の方が男子より多い。

また、市町村別にみると 野迫川村が最も高く 107.45で、十津川村 105.33、天理市 96.48と続いている。一方、最も低いのは吉野町の 87.31となっている。

(統計表第 1表、16・17頁参照)

図 6 人口性比の推移

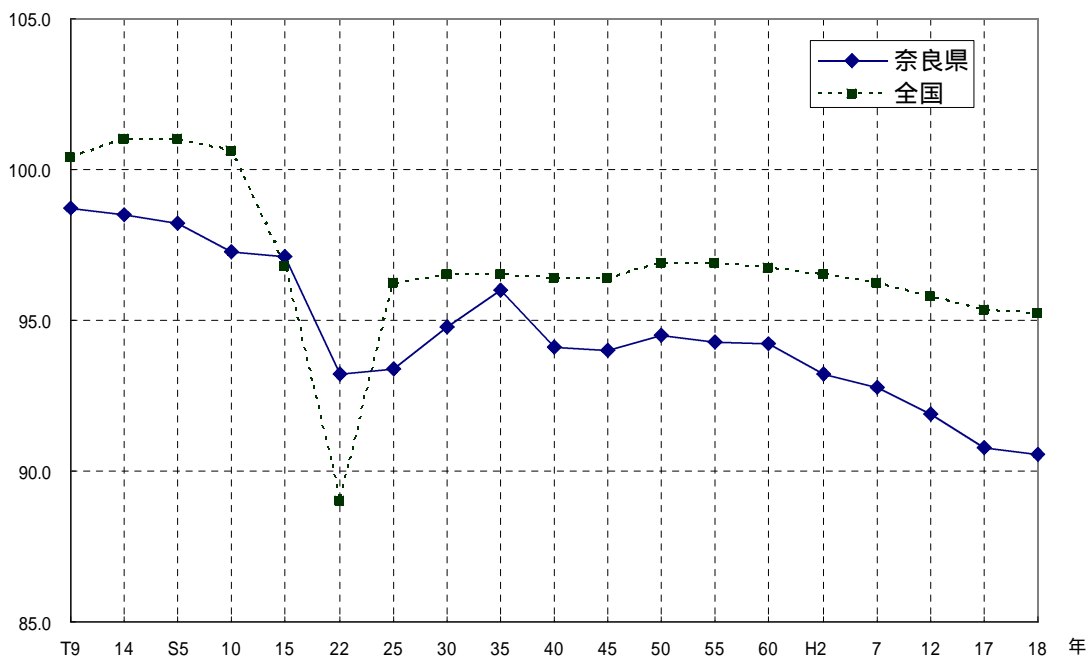

平成 18年の全国の数値は、総務省統計局「人口推計月報」による。

平成 18年の奈良県の数値は、奈良県推計人口調査による。

それ以外の数値は、国勢調査による。

5 世 帯

本県の世帯数は54万7千世帯、1世帯当たりの人員は2.59人

平成18年10月1日現在の、本県の住民基本台帳及び外国人登録による世帯数は、546,776世帯で、前年より5,788世帯、率にすると1.07%増加した。

また、1世帯当たりの人員は2.59人で前年より0.04人減少した。

1世帯当たりの人員を市町村別にみると、山添村の3.33人が最も多く、以下広陵町3.09人、明日香村2.93人、田原本町2.862人、葛城市2.856人と続き、逆に最も少ないのは、下北山村の1.81人で、以下川上村1.93人、上北山村2.05人、十津川村2.12人、天川村2.15人と吉野郡に集中している。

(統計表第5表、24頁参照)

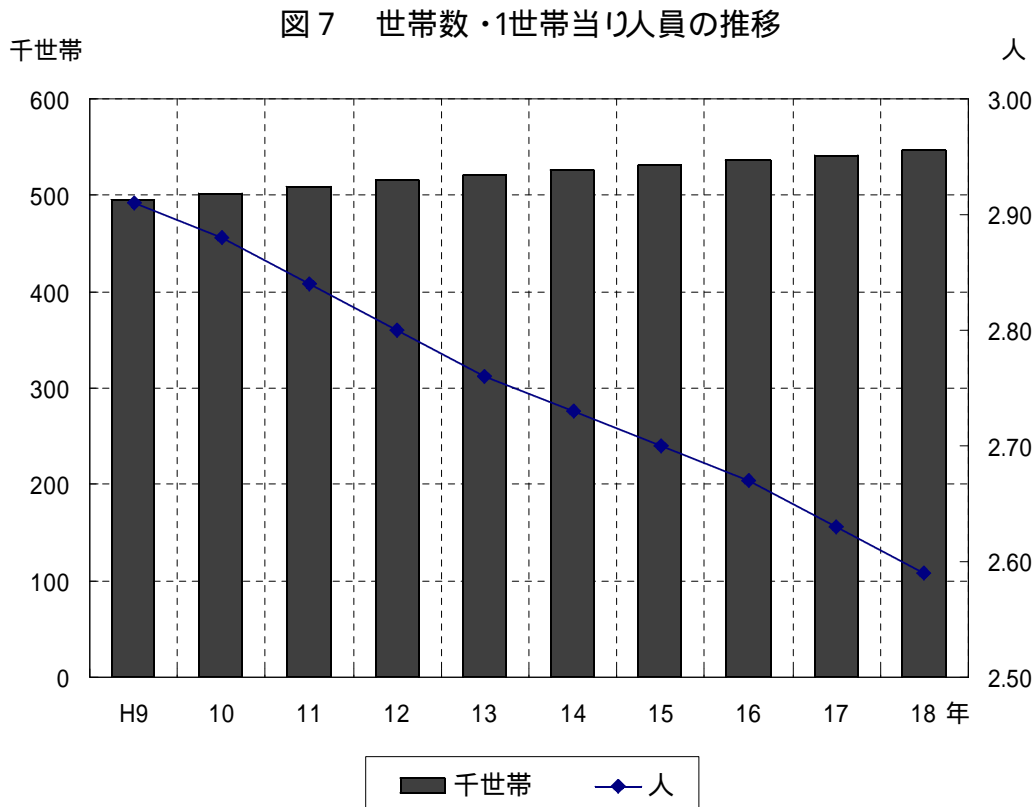

6 人口移動 (県外)

県外との移動者数は4,627人の転出超過

平成17年10月1日から1年間に県外から転入してきた人は29,807人、県外へ転出した人は34,434人であった。

奈良県では、昭和40年の奈良県推計人口調査が始まって以来転入超過が続いたが、平成10年に初めて転出超過に転じ、平成18年も引き続いて4,627人の転出超過となった。

都道府県別では、新潟県の39人を最高に、13の道県からの転入超過となっており、京都府、東京都、兵庫県の順に、33の都府県への転出超過となっている。(統計表第8表、30頁参照)

図8 本県と全国ブロック別移動状況



表7 本県と近畿5府県との移動状況

| 府 県 名 | 本県への転入 | | 本県からの転出 | | 転入超過数 | |
|---------|--------|-------|---------|-------|-------|-------|
| | 人数 | 構成比% | 人数 | 構成比% | 人数 | 構成比% |
| 滋 賀 県 | 561 | 3.3 | 750 | 4.0 | 189 | 10.1 |
| 京 都 府 | 2,540 | 15.1 | 3,670 | 19.6 | 1,130 | 60.5 |
| 大 阪 府 | 10,801 | 64.2 | 10,894 | 58.3 | 93 | 5.0 |
| 兵 庫 県 | 2,140 | 12.7 | 2,591 | 13.9 | 451 | 24.2 |
| 和 歌 山 県 | 776 | 4.6 | 780 | 4.2 | 4 | 0.2 |
| 計 | 16,818 | 100.0 | 18,685 | 100.0 | 1,867 | 100.0 |

7 人口移動(県内)

県内市町村間移動者数は21,998人

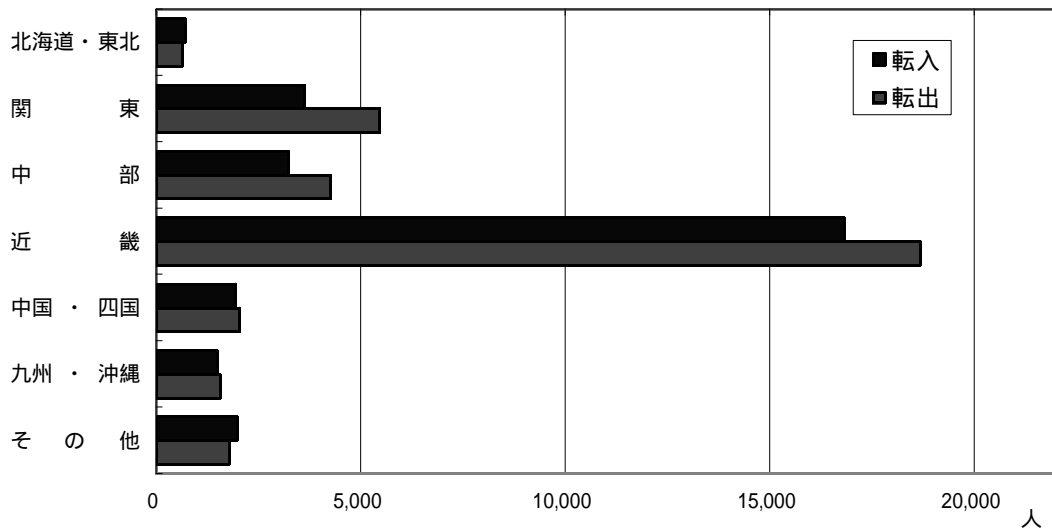
平成17年10月1日から1年間の県内市町村間の移動者数は21,998人で、前年と比べ485人減少した。

また、市町村間の転入転出者の状況をみると、転入超過は7市8町で、転出超過は5市7町12村であった。転入超過数及び転出超過数の主な状況は、次表のとおりである。

(統計表第6表、25頁参照)

表8 県内市町村間移動の状況

| 順位 | 転入超過の市町村 | | 転出超過の市町村 | |
|----|----------|----------|----------|----------|
| | 市町村名 | 転入超過数(人) | 市町村名 | 転出超過数(人) |
| 1 | 奈良市 | 295 | 大和郡山市 | 312 |
| 2 | 香芝市 | 265 | 大和高田市 | 253 |
| 3 | 広陵町 | 228 | 御所市 | 172 |
| 4 | 生駒市 | 199 | 五條市 | 144 |
| 5 | 葛城市 | 181 | 宇陀市 | 134 |

図9 県内市町村間移動者の推移

