

表15 昭和56年 薬効別医薬品生産額

(単位：千円)

薬効分類	分類番号	合計	医療用医薬品	一般用医薬品	配置用医薬品
総数		20,597,843	8,699,463	4,786,263	7,112,117
催眠鎮静剤	112	1,024,027	—	987,016	37,011
解熱鎮痛消炎剤	114	744,728	—	17,423	727,305
総合感冒剤	118	1,718,430	6,440	332,850	1,379,140
抗ヒスタミン剤	141	2,574	—	—	2,574
強心剤	211	867,758	—	89,408	778,350
利尿剤	213	27,792	—	27,792	—
血圧降下剤	214	966	—	—	966
血管補強剤	215	3,519	—	—	3,519
血管拡張剤	217	93,276	93,276	—	—
その他の循環器用薬	219	24,485	—	3,412	21,073
呼吸促進剤	221	86,296	28,820	57,476	—
鎮咳去たん剤	222	171,696	—	18,201	153,495
含嗽剤	223	40,222	—	40,222	—
歯科口腔用剤	231	178,815	—	25,645	153,170
消化性潰瘍用剤	232	121,238	110,483	—	10,755
健胃消化剤	233	737,243	261,186	13,345	462,712
制酸剤	234	29,009	—	5,074	23,935
下剤・浣腸剤	235	41,611	—	18,256	23,355
整腸剤	237	333,122	—	133,752	199,370
総合胃腸剤	238	404,577	—	163,984	240,593
痔疾用剤	256	13,703	—	7,088	6,615
外皮用殺菌消毒剤	261	46,978	—	39,577	7,401
創傷保護剤	262	839,789	—	—	839,789
鎮痛鎮痒収斂消炎剤	264	538,870	—	84,021	454,849
寄生性皮膚疾患用剤	265	267,647	—	251,978	15,669
その他の外皮用剤	269	37,702	—	9,050	28,652
ビタミンE及びK剤	315	355,844	—	36,966	318,878
混合ビタミン剤	318	188,033	—	60,458	127,575
その他の滋養強壮変質剤	329	204,233	—	37,312	166,921
肝臓疾患用剤	391	47,081	—	—	47,081
総合代謝性製剤	398	2,543,034	—	1,844,925	698,109
漢方製剤	510	723,032	185,524	423,609	113,899
血液製剤類	634	506,901	506,901	—	—
駆虫剤	642	18,028	—	13,060	4,968
賦形剤	711	7,506,833	7,506,833	—	—
ばん創	791	330	—	—	330
その他		108,421	—	44,363	64,058

表16 昭和61年 薬効別医薬品生産額

(単位：千円)

薬効分類	合計	薬効分類番号	品目数	医療用医薬品	一般用医薬品	配置用医薬品	合計
			1,920	2,360,921	10,806,274	8,570,000	21,737,195
催眠鎮静剤		112	25	—	410,912	20,502	431,414
解熱鎮痛消炎剤		114	281	1,566	24,925	676,741	703,232
興奮剤・覚せい剤		115	—	—	360	—	360
鎮うん剤		116	—	—	—	2,757	2,757
総合感冒剤		118	406	—	447,299	1,804,601	2,251,900
耳鼻科用剤		132	12	—	9,178	34,541	43,719
抗ヒスタミン剤		141	—	—	—	10,459	10,459
強心剤		211	148	—	54,159	833,528	887,687
利尿剤		213	—	—	52	—	52
血圧降下剤		214	—	—	—	617	617
血管補強剤		215	—	—	—	5,015	5,015
血管拡張剤		217	—	58,086	—	—	58,086
その他の循環器用薬		219	—	—	—	54,026	54,026
鎮咳去たん剤		222	76	2,052	26,611	194,963	223,626
含嗽剤		223	—	—	43,630	—	43,630
歯科口腔用剤		231	17	—	60,314	176,599	236,913
消化性潰瘍用剤		232	—	42,697	—	—	42,697
健胃消化剤		233	89	220,380	237,639	868,002	1,326,021
制酸剤		234	11	—	—	26,106	26,106
下剤・浣腸剤		235	22	—	45,800	79,539	125,339
整腸剤(止しゃ・吸着・内服殺菌剤)		237	51	—	9,851	147,359	157,210
総合胃腸剤		238	76	—	183,007	340,143	523,150
その他の消化器用薬		239	—	—	—	4,990	4,990
痔疾用剤		256	8	—	24,336	6,741	31,077
外皮用殺菌消毒剤		261	8	—	50,928	7,777	58,705
創傷保護剤		262	36	—	367,865	370,524	738,389
化膿性疾患用剤		263	5	—	—	16,267	16,267
鎮痛・鎮痒・収斂消炎剤		264	80	—	164,291	276,547	440,838
寄生性皮膚疾患用剤		265	14	—	214,665	11,204	225,869
皮膚軟化剤(府しょく剤を含む)		266	—	—	27,284	—	27,284
その他の外皮用薬		269	4	—	4,809	46,850	51,659
ビタミンBI剤		312	7	150,125	1,174	6,649	157,948
ビタミンB剤(ビタミンBI剤を除く)		313	7	1,105	21,710	23,188	46,003
ビタミンC及びP剤		314	—	—	—	491	491
ビタミンE及びK剤		315	21	—	126,831	184,171	311,002
混合ビタミン剤(ビタミンAD混合剤を除く)		318	51	—	299,875	424,280	724,155
その他のビタミン剤		319	—	—	—	614	614
その他の滋養強壯変質剤		329	1	—	37,601	203,500	241,101
総合代謝性製剤		398	104	—	1,573,518	1,519,666	3,093,184
抗悪性腫瘍剤		421	—	960	—	—	960
漢方製剤		510	265	998,346	511,552	185,103	1,695,001
漢方製剤(抗生物質に作用する)		616	—	830	—	—	830
血液製剤		634	20	771,083	—	—	771,083
駆虫剤		642	13	—	9,703	1,991	11,694
他に分類されない治療薬		799	9	113,691	5,816,395	3,949	5,934,035

表17 昭和29年 家庭薬原料・副資材消費量

① 原料品の部

亜鉛華	7,668 ^{kg}	カフェイン	4,041 ^{kg}	ゴム油	1,715 ^{kg}
アセチルサリチル酸	19,229	甘草	5,632	ザクロ皮	396
アセニヤク	1,633	寒梅粉	3,433	サリチル酸	1,564
アセトアニリド	14,906	カンフル	3,867	サリチル酸メチル	2,152
アミノ安息香酸エチル	261	キキョウ	2,998	サンショウ	447
アミノピリン	2,222	金硫黄	132	サントニン	526
アラビアゴム	139	苦辛(苦参)	4,486	シヨウガ	3,167
アルコール	1,119	グリセリン	178	ジアスターゼ	257
ウイキョウ	546	クレオソート	405	次亜リン酸石灰	261
エチル炭酸キニーネ	42	苦楝皮	2,810	次硝酸石灰	872
塩酸エフェドリン	333	クロロホルム	1,253	シヤクヤク	3,021
塩酸メチルエフェドリン	36	ケイ皮(桂皮)	8,961	重炭酸ナトリウム	10,846
塩酸キニーネ	109	ケンゴ子	2,749	川芎	5,844
エーテル	430	ゲンチアナ	1,473	センブリ	11,810
オウバク	37,104	ゲンノショウコ	6,315	ダイオウ	3,520
オウレン	6,959	ケイ酸アルミニウム	4,413	ダルマルゴム	2,171
黄色ワセリン	16,344	五倍子	2,535	単軟膏	60
オケラ(蒼十)	5,032	虎杖根	613	親水軟膏	324
カノコソウ(吉草根)	2,642	香附子	1,337	地黄	2,429

チ ョ ウ ジ	328 ^{kg}	ビ タ ミ ン B1	59 ^{kg}	磷酸ヒドロコデイン 含有原料	1,898 ^{kg}
ト ウ ガ ラ シ	208	フ ェ ナ セ チ ン	5,056	ロ ー ト エ キ ス	1,177
当 帰	6,773	フ ェ ノ ー ル フ タ レ イ ン	170	抗 ヒ ス タ ミ ン 剤	128
動 物 膽	372	ブ ロ ム ワ レ リ ル 尿 素	1,782	葉 緑 素	5
ト コ ン	182	ベ ン ゾ ー ル	27,987	タ ウ リ ン	167
生 ゴ ム	8,440	抱 水 テ ル ピ ン	2,683	デ ヒ コ リ ン	39
乳 糖	441	ポ タ ン 皮	1,871	濃 厚 セ キ サ ノ ー ル	5,792
ニ ン ジ ン	1,332	マ ー キ ュ ロ ク ロ ム	65	ネ オ サ ン ト チ ン	209
橙 皮	234	マ ク リ	10,814	パ ー ポ ン	281
白 色 ワ セ リ ン	24,517	マ グ ネ シ ア	964	フ ジ ポ ニ ン	2,312
白 糖	13,104	ミ グ レ ニ ン	39	フ ラ ス キ ン	40
ハ ッ カ 脳	3,298	水 飴	51,998	ル チ ン	30
ハ ッ カ 油	744	ヨ ー ド チ ン キ	7	海 人 草 抽 水 成 分	682
バ レ イ シ ョ 澱 粉	24,717	溶 性 サ ッ カ リ ン	45	寧 朱	1,868
パ ラ フ イ ン	3,973	楊 梅 皮	4,784	そ の 他 の 着 色 料	758
梔 榔 子	64	硫 酸 キ ニ ー ネ	59	ア ル ミ ニ ウ ム 箔	309
ビ サ チ ン	585	龍 腦	1,733	代 用 金 箔	86
ピ ラ ビ タ ー ル	126	磷酸ヒドロコデイン	21	そ の 他 の 箔	3,985

② 副資材の部

薬 包 紙	4,606 ^連	” (20g)	647	” (100g)	172
包装用紙製品	7,040	” (100”)	76	” (350”)	127
ハツカゴム膏用布地	9,935 ^{ヤール}	” (丸粒剤用)	4,715	” (700”)	176
瓶 (5g)	677 ^{千個}	目 薬 容 器	140	チ ュ ー ブ	778
” (10”)	223	罐 (12g)	3,418		

表18 昭和34年 家庭薬原料・副資材消費量

① 原料医薬品消費量調 (公定書品目)

品名	数量(kg)	品名	数量(kg)	品名	数量(kg)
亜鉛華	15,324	次硝酸ビスマス	1,125	サッカリン	38
アクリノール	108	次没食子酸ビスマス	134	サリチル酸	1,064
アセチルサリチル酸	13,528	朱	29	サリチル酸メチル	4,032
アセトアニリド	10,895	萘酸セリウム	167	酸化マグネシウム	35
アセニヤク	3,128	臭化カリウム	590	重質酸化マグネシウム	2
アミノ安息香酸エチル	225	臭化ナトリウム	2	サントニン	370
アミノピリン	3,342	重炭酸ナトリウム	13,303	ジアスターゼ	810
アラビアゴム	223	松脂	8,003	ボレイ	393
アルコール	156	親水軟膏	1,295	マーキュロクロム	105
アロバルビタール	14	水酸化アルミニウム・ゲル	8	ミグレニン	31
安息香酸ナトリウム	13	乾燥水酸化アルミニウムゲル	54	DL-メチオニン	75
安息香酸ナトリウムカフェイン	16	スルピリン	53	メチルテストステロン	400 (g)
アンチピリン	12	スルファジアジン	147	メチレンブルウ	7
硫黄華	5	チモール	949	沈降炭酸カルシウム	2,539
精製硫黄		沈降硫黄	32	炭酸マグネシウム	2,292
dl 塩酸メチルエフェドリン	212	ウイキョウ油		デキストリン	364
カオリン	36	エーテル	127	トラガント	13
カフェイン	4,261	エチルエストラジオール	8 (g)	トラガラシチンキ	318
還元鉄	141	エチル炭酸キニーネ	90	豚脂	49
甘草エキス	6	塩酸エフェドリン	149	ニトロフラゾン	24
カンフル	3,870	塩酸キニーネ	394	ニコチン酸アミド	2
グリセリン	33	塩酸ジフェンヒドラミン	5	乳糖	284
グリセロリン酸カルシウム	174	塩酸パパベリン	2	パラフィン	2,736
クレオソート	151	白糖	7,563	バルビタール	
クロロホルム	425	白蠟	335	バレイショ澱粉	21,165
天然ケイ酸アルミニウム	1,628	ハツカ脳	5,446	パンクレアチン	18
合成ケイ酸アルミニウム	1,461	ハツカ油	909	ビスアチン	244
乾燥酵母	246	パラオキシ安息香酸エチル	100 (g)	ビタミン B ₁	20
ゴマ油	348	パラオキシ安息香酸ブチル	1.6	ビタミン B ₂	11
小麦澱粉	407	米澱粉	378	ビタミン C	3
ジェチルスチルベストール	29 (g)	醋酸フェニル水銀	30 (g)	ピラビタール	653

品名	数量(kg)
ヒマシ油	2,228
フェナスチン	8,247
フェノールフタレイン	
フェノバリン	7
ブロムカンフル	6
ブロムワレリル尿素	2,184
ホウ酸	1,076
抱水テルピン	1,049
ホミカエキス	34
沈降磷酸カルシウム	432
磷酸ビドロコデイン	67
ルチン	80
ローズ油	13
ロートエキス	589
ロジン	
黄色ワセリン	11,750
親水ワセリン	
白色ワセリン	36,594
パラフィン流動	7
鉛丹	442
タンニン酸アルブミン	29
薬用炭	359
ヨウ化カリウム	177
ラノリン	67
脱水ラノリン	48
硫酸亜鉛	30(g)
硫酸キニーネ	544
サリチル酸フェニル	56
ユーカル油	4
黄柏エキス	9
硫酸銅	64(g)
乾燐硫酸鉄	1
黄蠟	986
アミノフィリン	2
金硫黄	28

② 原料医薬品消費量調 (公定書品目)

品名	数量(kg)
アロピラビタール	204
塩酸ジエチルアミノエチル チフェニルグリコレート (パーボン、ノイセチン、 イソモヒン等)	57
カイニン酸	32
クロロフィル	9
クロルプロフェンピリダミ ンマレイン酸塩 (メトデン、アレルギン等)	15
サリチルアミド	6
サリチル酸ジフェンヒドラ ミン(ゼレスミン等)	267
寧朱	1,135
タウリン	656
生ゴム	35,707
白色濃厚セキサノール	2,465
ビタミンP	16
ビタミンB ₁ モノ硝酸塩	196
ベンゾール	129,037
磷酸ビドロコデインセキサ ノール	827
竜腦	1,413
レセルピンラウオルフィア セルペンチナアルカロイド	1
ダンマル脂	3,658
マクニン末	9
フジボニン	684
安息香酸カリウム	37
エトキシベンツアツド	3
塩酸ベルベリン	2
エマホルム	6
スコロイド末	7(g)

表19 昭和41年 医薬品原料消費量

	品 名	消費数量 (kg)		品 名	消費数量 (kg)
	(局 方 品)		11	安息香酸ナトリウムカフェイン	79
1	ア ク リ ノ ー ル	162	12	ア ン チ ピ リ ン	1
2	ア ス コ ル ビ ン 酸	1,530	13	沈 降 イ オ ウ	56
3	アセチルサルチル酸	10,102	14	イ ノ シ ツ ト	186
4	ア セ ト ア ニ リ ド	8,026	15	イソプロピルアンチピリン	379
5	アミノ安息香酸エチル	691	16	ウ イ キ ョ ウ 油	6
6	ア ミ ノ ピ リ ン	3,097	17	エ タ ノ ー ル	2,816
7	アセトアミノフェン	3,528	18	塩 化 ベ ル ベ リ ン	357
8	ア ミ ノ 酢 酸	2	19	エ ー テ ル	91
9	安 息 香 酸	210			
10	安息香酸ナトリウム	10			

表20 医薬品生産額の全国との比較

年 度		昭和28年 (1月～12月)	昭和29年 (1月～12月)	昭和30年 (1月～12月)	昭和31年 (1月～12月)	昭和32年 (1月～12月)	昭和33年 (1月～12月)
製 造 所 数	奈 良	184	180	182	184	178	176
	全 国	2,816	2,800	2,816	2,707	2,797	2,739
生 産	奈 良	748,464	743,376	811,408	886,074	983,822	1,018,359
	対年度 指 数	100	100	109	109	111	104
総 額	全 国	90, 327,528	91, 227,816	103, 304,409	119, 211,532	143, 327,083	149, 849,114
	対年度 指 数	100	101	113	115	121	104
(単位千円)	富 山	2, 964,115	2, 939,565	3, 213,725	3, 455,968	4, 098,563	4, 254,804
	対年度 指 数	100	99	109	108	118	104
	滋 賀	791,458	616,910	705,405	864,119	952,541	933,877
	対年度 指 数	100	78	114	123	111	98
	全国家 庭薬のみ	15, 169,883	15, 463,470	16, 585,358	20, 150,781	23, 159,849	21, 025,906
	対年度 指 数	100	102	107	122	115	91

表21 家庭薬生産額対年指数（昭和27年=100）



表22 医薬品生産額等の全国及び主要配置県との比較

種別		年次					
		昭和33年	昭和34年	昭和35年	昭和36年	昭和37年	
製造所数 (月平均)	全 国	2,921	2,845	2,797	2,710	2,561	
	奈 良 県	176	172	164	162	160	
	滋 賀 県	42	41	41	41	40	
	富 山 県	215	218	216	217	209	
生 産 高 (単位千円)	全 国	総生産額	154,102,789	169,155,072	198,932,136	247,358,384	292,462,596
		指 数	77.5	85.0	100.0	124.3	147.0
	家 庭 薬 生 産 額	指 数	84.2	88.0	100.0	117.9	104.7
		生 産 額	22,425,510	23,488,687	26,635,082	31,393,797	27,874,315
	奈 良 県	生 産 額	1,018,359	1,033,511	1,062,898	1,163,735	1,281,903
		指 数	95.8	97.2	100.0	109.5	120.6
	滋 賀 県	生 産 額	940,582	1,160,111	1,246,511	1,491,846	2,015,466
		指 数	75.5	93.1	100.0	119.7	161.7
	富 山 県	生 産 額	4,254,804	4,150,257	4,562,377	5,068,431	5,881,089
		指 数	93.3	91.0	100.0	111.1	128.9

注：指数は昭和35年生産額を100.0とした

表23 全国及び主要配置県の医薬品生産指数（昭和30年=100）

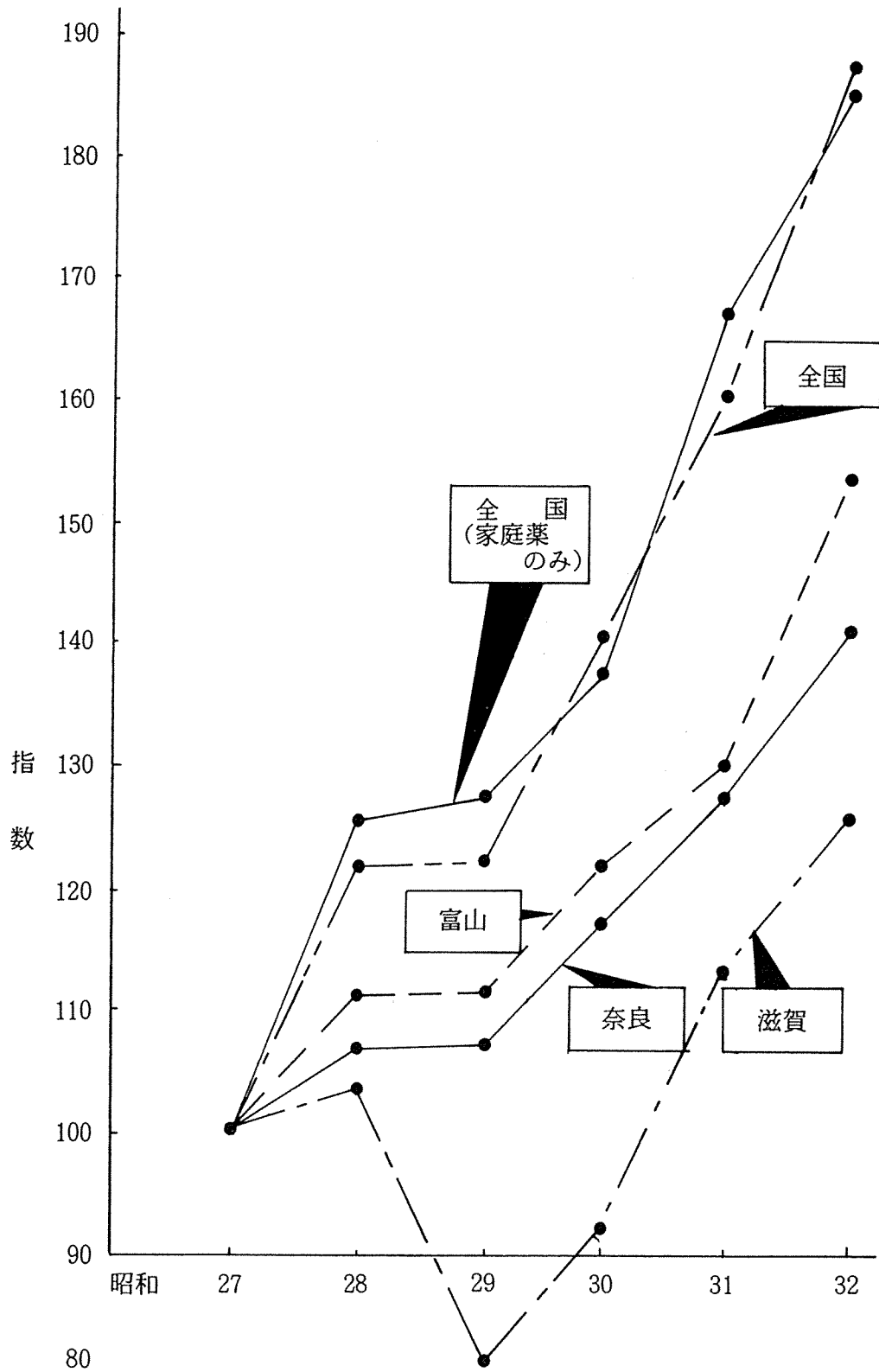

表24 医薬品生産額等の全国及び主要配置県との比較

種別		年次					
		昭和36年	昭和37年	昭和38年	昭和39年	昭和40年	
製造所数	全 国	2,710	2,715	2,542	3,392	2,317	
	奈 良 県	162	160	154	156	159	
	滋 賀 県	41	40	41	41	39	
	富 山 県	217	209	190	186	172	
生産額 (単位千円)	全 国	総生産額	218,075,118	215,596,327	314,140,694	423,224,856	457,638,516
		指 数	47.6	58.0	74.5	92.5	100.0
	奈 良 県	総生産額	1,130,642	1,247,097	1,487,362	1,771,127	2,048,355
		指 数	55.1	60.9	72.6	86.5	100.0
	滋 賀 県	総生産額	1,479,534	1,997,609	2,094,066	2,582,271	2,734,973
		指 数	60.8	73.1	76.6	94.4	100.0
	富 山 県	総生産額	3,208,961	3,776,748	4,239,827	4,937,860	5,727,143
		指 数	57.3	65.9	74.1	86.2	100.0

種別		年次				
		昭和41年	昭和42年	昭和43年	昭和44年	
製造所数	全 国	2,328	2,353	2,404	2,449	
	奈 良 県	149	148	150	145	
	滋 賀 県	40	41	41	40	
	富 山 県	172	171	170	161	
生産額 (単位千円)	全 国	総生産額	508,358,606	563,256,561	688,520,000	842,514,000
		指 数	111.1	123.1	150.4	184.1
	奈 良 県	総生産額	2,159,550	2,660,249	3,973,668	6,994,645
		指 数	105.4	129.9	194.0	341.5
	滋 賀 県	総生産額	4,039,673	8,446,161	11,278,000	14,257,000
		指 数	147.7	308.8	412.3	521.3
	富 山 県	総生産額	6,386,942	7,923,589	10,241,000	15,989,000
		指 数	111.5	138.4	178.9	279.2

表25 全国及び主要配置県の医薬品生産指数（昭和35年=100）

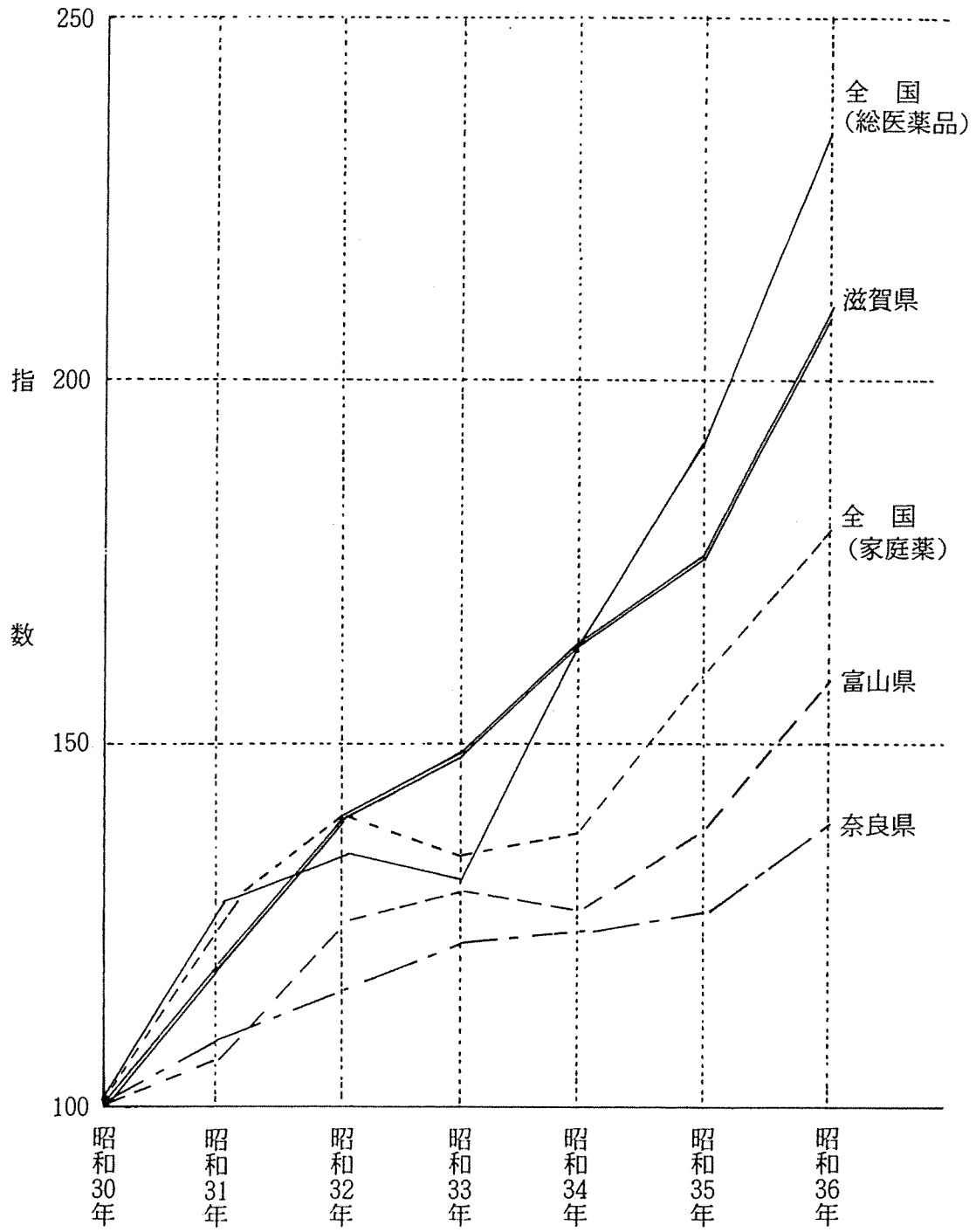

表26 全国及び主要配置県の医薬品生産指数（昭和40年=100）



表27 昭和46～55年 医薬品、衛生材料、医療用具、化粧品、
 医薬部外品の生産額 (単位：千円)

種別 年次	衛生材料	医薬部外品	医療用具	化粧品	医薬品
昭和46年	257,053	92,862	683,405	327,526	8,455,608
昭和47年	221,140	154,319	546,294	438,325	8,658,832
昭和48年	395,070	565,926	815,294	692,388	10,930,909
昭和49年	435,682	458,293	1,004,122	731,711	12,950,749
昭和50年	223,053	752,713	746,823	793,563	13,570,416
昭和51年	425,823	912,454	799,149	2,646,441	15,894,345
昭和52年	512,248	966,454	852,532	3,392,233	17,045,486
昭和53年	449,010	1,440,237	1,959,517	4,131,476	17,691,585
昭和54年	522,131	1,458,383	2,205,534	4,656,841	18,941,161
昭和55年	520,093	949,851	2,565,130	5,161,047	18,946,797

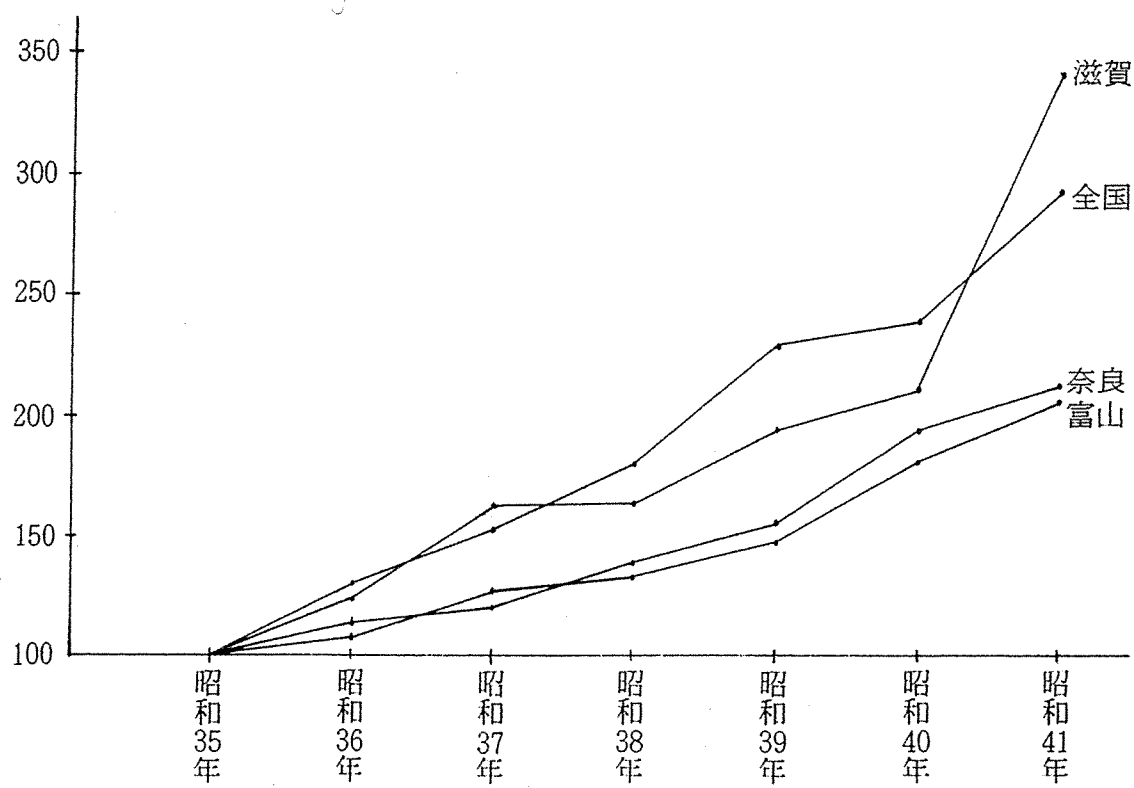
表28 配置員の住居別人員（県内外）

（各年末現在）

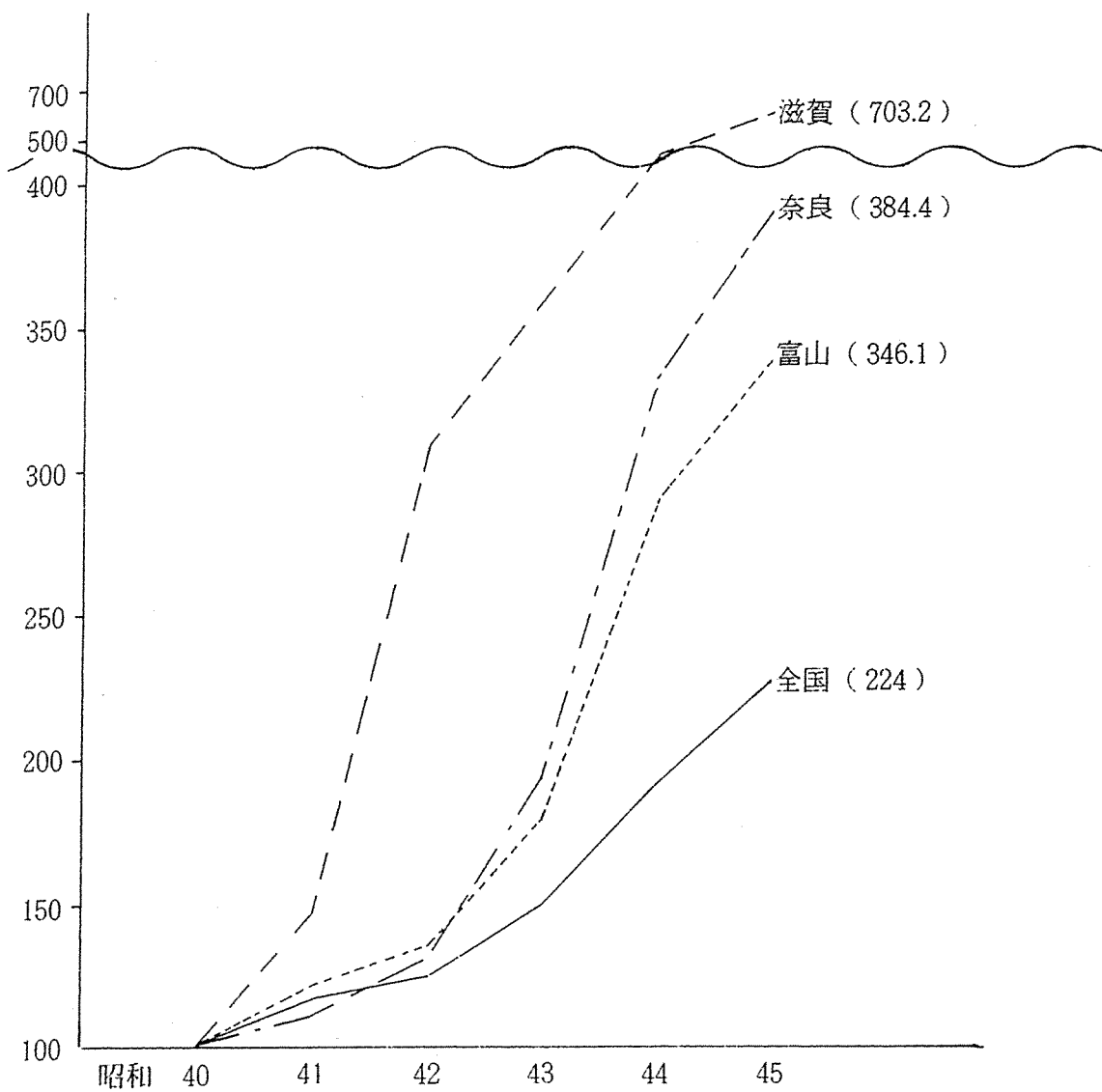
区分	年次別	25年	26年	27年	28年	29年	30年	31年
		総数	2,642 ^人	3,221 ^人	3,946 ^人	3,860 ^人	3,970 ^人	4,292 ^人
内訳	奈良県在住者	2,642	3,221	3,946	3,860	3,597	3,887	4,061
	県外在住者	—	—	—	—	373	405	392
全国数		—	—	—	—	—	24,379	24,327

注：30、31年の（ ）内％は全国数に対する％を示す

表29 配置員年齢別数

（各年末現在）

年次	年令別	20歳未満	20歳台	30歳台	40歳台	50歳台	不詳	計	合計
		昭和28年	県内居住者 県外居住者	459 —	983 —	830 —	880 —	564 —	144 —
昭和29年	県内居住者 県外居住者	309 13	1,032 76	827 96	882 105	524 81	23 2	3,597 373	3,970
昭和30年	県内居住者 県外居住者	312 14	1,130 77	776 100	965 108	680 99	24 7	3,887 405	4,292
昭和31年	県内居住者 県外居住者	350 6	1,205 80	782 94	948 98	749 114	22 —	4,061 392	4,453

表30 配置員の年齢別年次別人員数



表31 昭和26年 配置員数及び1人宛配置府県数

（12月現在）

	計	配置府県数					
		1 県	2 県	3 県	4 県	5 県	6 県
実数	3,221	1,517	1,101	436	135	31	1
延数	5,728	1,517	2,202	1,308	540	155	6

表32 年齢別配置従事者数

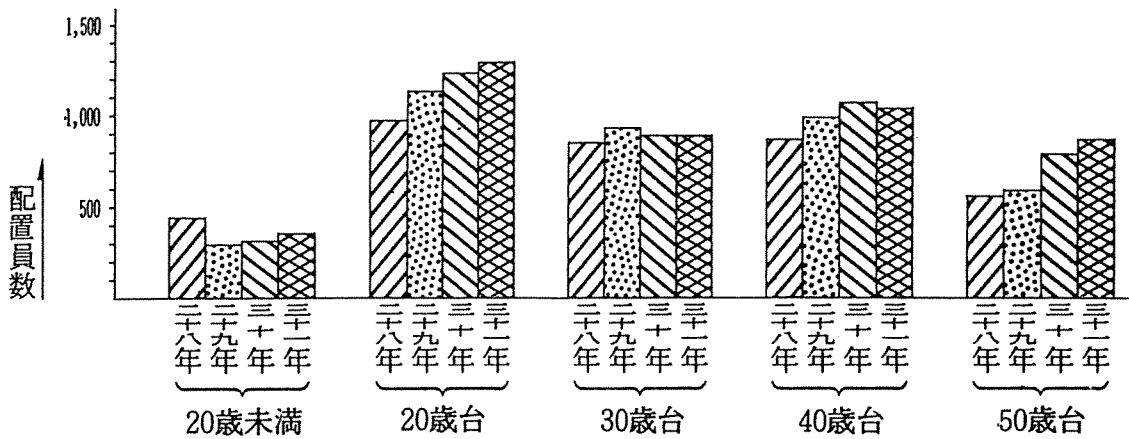

表33 配置員1人当り配置戸数及び1戸当り配置方数、配置高

年 次	配置員1人当配置戸数		1戸当配置方数		1戸当配置高	
	最 低	最 高	最 低	最 高	最 低	最 高
昭和23年	300	1,500	3	10	50	500
昭和24年	300	2,000	3	12	70	800
昭和25年	300	3,000	5	15	100	1,200
昭和26年	500	3,500	5	20	100	1,500

表34 年齢別配置従事者数

合 計	年 歳		20 未	20 代	30 代	40 代	50 代	60 代
	年	歳						
3,680	28		459	983	830	880	564	144
3,970	29		309	1,032	827	882	524	25
	(県外)		13	76	96	105	81	
4,292	30		326	1,207	876	1,073	779	31
4,453	31		356	1,285	876	1,046	863	22
4,741	32		321	1,386	950	1,100	922	62
4,927	33		248	1,396	1,037	1,057	841	348
5,083	34		247	1,386	1,149	1,036	895	369
5,171	35		300	1,402	1,165	1,039	926	388
5,516	36		253	1,459	1,272	1,055	1,006	450
5,123	37		129	1,089	1,299	1,020	1,081	505
4,076	38		54	815	1,043	812	915	437
4,289	39		76	948	1,140	825	885	415
3,657	40		21	489	920	762	887	578
3,628	41		39	498	885	753	881	568
3,282	42		18	430	823	691	807	513
3,469	43		23	450	897	769	820	510
3,398	44		27	465	880	750	790	486
3,433	45		27	468	890	755	802	491
3,952	46		24	575	1,017	862	951	523
3,434	47		13	316	815	853	920	517
2,708	54		10	194	407	739	662	696
2,518	55		9	181	388	655	617	668
2,408	56		5	158	346	624	629	646
2,337	57		8	142	329	569	652	637
2,286	58		5	146	323	537	641	634
2,204	59		4	144	297	500	645	613
2,183	60		2	145	293	468	630	640

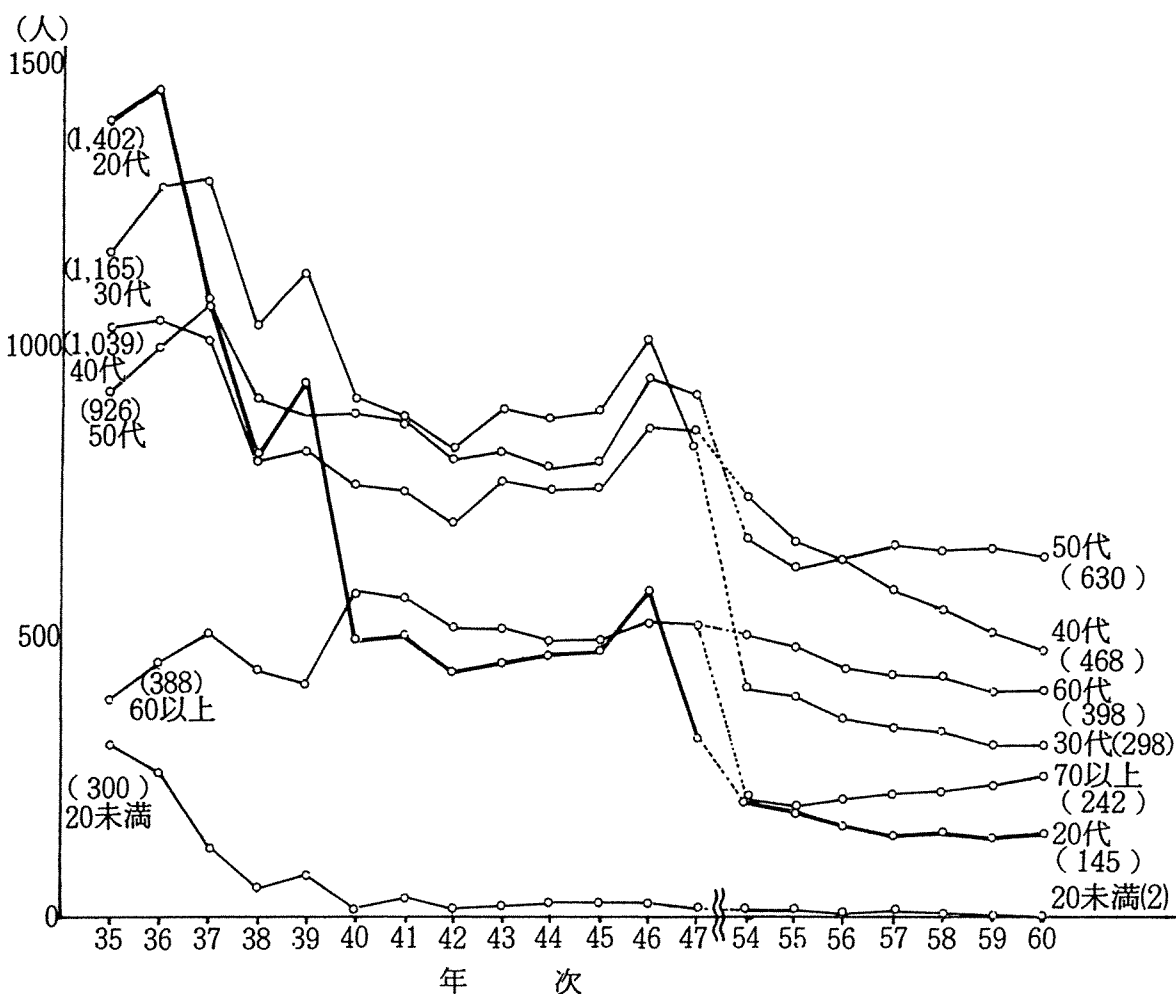
注：48～53年不明

表35 昭和25・26年 配置員の全国分布状況

配置員数 及密度		配 置 員 数						密 度 (10,000 世帯当り)		
		奈 良 県		富 山 県		滋 賀 県				富 山 滋 賀
		配 置 都道府県	昭25年 末	昭26年 末	昭25年 末	昭26年 7月	昭25年 末	昭26年 7月	昭26年 7月	奈良県
計		4,083	5,728	12,636	10,974	1,857	1,455	12,429	3.5	7.5
北 海 道		119	119	910	272	5	6	733	1.5	9.2
奥 羽	青 森	31	45	319	237	15	7	244	2.0	11.0
	岩 手	50	67	287	250	21	14	264	2.9	11.3
	宮 城	60	76	259	215	20	16	231	2.7	8.2
	秋 田	44	46	327	281	24	22	303	2.0	13.5
	山 形	37	53	278	259	7	6	265	2.3	11.4
	福 島	65	80	423	352	21	16	368	2.2	10.2
関 東	茨 城	69	80	335	301	37	30	331	2.1	8.8
	栃 木	43	53	285	294	26	25	319	1.9	11.4
	群 馬	51	68	383	366	34	31	397	2.3	13.4
	埼 玉	82	118	422	346	35	25	371	3.0	9.3
	千 葉	76	99	340	289	17	11	300	2.4	7.3
	東 京	47	85	608	509	15	14	523	0.6	3.6
	神 奈 川	68	105	282	222	19	21	243	2.0	4.6
中 部	新 潟	67	86	701	614	13	11	625	2.0	14.3
	富 山	9	7	555	521	—	—	521	2.8	27.0
	石 川	47	54	510	402	10	10	412	3.1	23.5
	福 井	68	103	264	276	39	23	299	6.7	19.4
	山 梨	37	47	192	164	9	9	173	3.1	11.3
	長 野	99	136	459	416	88	49	465	3.4	11.6
	岐 阜	110	143	435	386	172	145	531	3.2	11.7
部	静 岡	150	222	432	409	42	39	451	7.4	15.0
	愛 知	170	272	383	329	52	50	379	4.0	5.6

配置員数 及密度		配 置 員 数							密 度		
		奈 良 県		富 山 県		滋 賀 県		富 山 滋 賀	(10,000 世帯当り)		
		昭25年 末	昭26年 末	昭25年 末	昭26年 7月	昭25年 末	昭26年 7月	昭26年 7月	奈良県	富 山 滋 賀	
配 置 都道府県											
		近	三重	239	349	130	117	276	204	321	11.8
	滋賀	77	90	99	96	436	335	431	5.0	24.1	
	京都	163	247	160	170	137	99	269	6.0	6.5	
	大阪	433	579	178	147	31	24	171	6.6	1.9	
畿	兵庫	296	427	266	241	59	46	287	6.0	4.0	
	奈良	167	249	21	19	12	8	27	9.7	1.1	
	和歌山	188	239	88	79	11	11	90	11.1	4.2	
中	鳥取	39	40	63	57	8	11	68	3.4	5.7	
	島根	73	83	128	109	12	13	122	4.6	6.7	
	岡山	97	175	137	115	26	15	130	2.8	3.8	
国	広島	90	160	303	241	47	31	272	3.5	6.0	
	山口	77	99	194	172	12	11	183	3.0	5.5	
四	徳島	69	87	70	70	6	4	74	5.1	4.3	
	香川	54	94	53	54	10	10	64	4.9	3.4	
国	愛媛	58	92	174	148	22	18	166	3.0	5.4	
	高知	48	56	98	114	6	7	121	2.9	6.4	
九	福岡	92	117	209	142	9	10	152	1.6	2.1	
	佐賀	33	50	62	52	2	1	53	2.8	3.0	
	長崎	47	121	142	97	1	1	98	3.7	3.0	
	熊本	38	55	194	171	9	7	178	1.6	5.1	
	大分	74	84	137	98	3	3	101	3.4	4.1	
州	宮崎	20	29	120	108	3	3	111	1.4	5.2	
	鹿児島	33	42	221	192	4	3	195	1.1	5.2	

注：世帯数は、昭和25年10月1日の国勢調査

表36 昭和25～28年 配置員の行商府県別人員数

(各年末現在)

年次 区別 都道府県別	昭和25年			昭和26年			昭和27年			昭和28年		
	人数	前年度増減数	配置員1人当世帯数	人数	前年度増減数	配置員1人当世帯数	人数	前年度増減数	配置員1人当世帯数	人数	前年度増減数	配置員1人当世帯数
計	4,083	-	4,100	5,728	1,645	2,900	7,574	1,846	2,200	7,394	△180	2,300
北海道	119	-	6,700	119	-	6,700	170	51	4,800	166	△ 4	5,000
青森	31	-	7,300	45	14	5,000	60	15	3,700	54	△ 6	4,200
岩手	50	-	4,700	67	17	3,500	72	5	3,200	66	△ 6	3,600
宮城	60	-	4,700	76	16	3,700	92	16	3,000	91	△ 1	3,100
秋田	44	-	5,100	46	2	5,000	65	9	3,700	63	△ 2	3,600
山形	37	-	6,200	53	16	4,300	70	17	3,300	73	3	3,100
福島	65	-	5,500	80	15	4,500	96	16	3,700	100	4	3,700
茨城	69	-	5,600	80	11	4,800	118	38	2,300	113	△ 5	3,300
栃木	43	-	6,500	53	10	5,300	63	10	4,300	62	△ 1	4,500
群馬	51	-	5,700	68	17	4,300	96	28	3,600	92	△ 4	3,200
埼玉	82	-	4,700	118	36	3,300	127	9	3,300	123	△ 4	3,200
千葉	76	-	5,400	99	23	4,210	137	38	2,900	138	1	3,000
東京	47	-	29,800	85	38	16,500	116	31	15,080	114	△ 2	10,000
神奈川	68	-	7,700	105	37	5,000	121	16	4,000	126	5	4,300
山梨	37	-	4,100	47	10	3,200	65	18	4,800	67	2	2,300
長野	99	-	4,000	136	37	2,900	165	29	2,400	164	△ 1	2,400
新潟	67	-	6,400	86	19	5,000	109	23	4,000	107	△ 2	4,000
静岡	150	-	2,000	222	75	1,300	315	93	1,400	314	△ 1	1,500
愛知	170	-	4,000	272	102	2,500	414	142	1,600	396	△ 18	1,800
三重	239	-	1,300	346	110	900	422	73	700	417	△ 5	700
岐阜	110	-	2,800	143	33	2,100	167	24	1,800	155	△ 12	2,000
石川	47	-	3,700	54	7	3,200	61	7	3,200	63	2	3,100
富山	9	-	27,800	7	△ 2	25,700	5	△ 2	33,300	4	△ 1	50,000

年次 区別 都道府県別	昭和25年			昭和26年			昭和27年			昭和28年		
	人数	前年度増減数	配置員1人当世帯数	人数	前年度増減数	配置員1人当世帯数	人数	前年度増減数	配置員1人当世帯数	人数	前年度増減数	配置員1人当世帯数
福井	68	－	2,300	103	35	1,500	131	28	1,200	125	△ 6	1,200
滋賀	77	－	2,300	90	13	2,000	127	37	1,400	120	△ 7	1,500
京都	163	－	2,500	247	84	1,700	322	75	1,300	307	△ 15	1,300
大阪	433	－	2,000	579	136	1,500	770	191	1,200	744	△ 26	1,300
兵庫	296	－	2,500	427	131	1,700	562	133	1,300	553	△ 9	1,400
奈良	167	－	1,500	249	82	1,000	278	29	600	262	△ 16	600
和歌山	188	－	1,100	239	51	900	287	48	800	277	△ 10	800
鳥取	39	－	3,000	40	1	2,900	69	29	1,700	65	△ 4	1,800
島根	73	－	2,500	83	10	2,200	120	37	1,500	115	△ 5	1,600
岡山	97	－	6,500	175	78	3,600	223	48	1,500	225	2	1,500
広島	90	－	6,000	160	70	2,900	272	112	1,700	280	8	1,600
山口	77	－	4,200	99	22	3,300	125	26	2,600	126	1	2,600
徳島	69	－	2,500	87	18	2,000	123	36	1,400	120	△ 3	1,400
香川	54	－	3,500	94	40	2,000	148	54	1,300	142	△ 65	1,300
愛媛	58	－	5,200	92	34	3,300	128	36	2,400	133	5	2,300
高知	48	－	3,000	56	8	2,600	101	45	1,900	91	△ 10	2,100
福岡	92	－	8,000	117	25	6,300	196	78	3,200	224	28	3,300
佐賀	33	－	5,500	50	17	3,600	68	18	2,600	63	△ 5	2,900
長崎	47	－	7,000	121	74	2,700	121	－	3,600	90	△ 31	3,700
熊本	38	－	9,100	55	17	6,300	56	1	6,300	58	2	6,300
大分	74	－	3,300	84	10	2,900	106	22	2,300	103	△ 3	2,400
宮崎	20	－	10,300	29	9	7,100	36	7	5,900	31	△ 5	7,100
鹿児島	33	－	11,700	42	9	9,200	67	25	5,600	72	5	5,300

注：全国世帯数は昭和30年10月1日の国勢調査

△は前年より減

表37 昭和29～32年 配置員の行商府県別人員数

(各年末現在)

年次 区別 都道府県別	昭和29年			昭和30年			昭和31年			昭和32年		
	人数	前年度増減数	配置員1人当世帯数	人数	前年度増減数	配置員1人当世帯数	人数	前年度増減数	配置員1人当世帯数	人数	前年度増減数	配置員1人当世帯数
計	7,544 (470)	150	2,000	7,610 (542)	66	2,400	8,096 (536)	486	2,300	8,354 (630)	258	2,200
北海道	177(15)	11	4,200	167(15)△	10	5,400	181(17)	14	5,700	175(23)△	6	5,900
青森	46(4)△	8	4,500	51(6)	5	4,800	54(2)	3	4,400	59(5)	5	4,000
岩手	75(3)	9	2,900	92(8)	17	2,700	92(5)	-	2,800	80(8)△	12	3,200
宮城	105(6)	14	2,500	105(13)	-	2,900	131(18)	26	2,300	114(16)△	17	2,600
秋田	76(4)	13	2,800	76(8)	-	3,100	74(5)△	2	3,200	81(7)	7	2,900
山形	80(8)	7	2,800	88(8)	8	2,070	84(5)△	4	2,800	83(8)△	1	2,800
福島	103(6)	3	3,300	86(8)△	17	4,300	99(11)	13	3,800	96(8)△	3	3,900
茨城	104(6)△	9	3,400	129(16)	25	3,000	120(8)△	9	3,200	130(12)	10	3,000
栃木	58(3)△	4	4,600	75(3)	17	3,800	66(3)△	9	4,300	71(2)	5	4,000
群馬	93(5)	1	3,000	100(7)	7	3,000	110(8)	10	2,700	114(8)	4	2,600
埼玉	144(16)	21	2,600	155(20)	11	2,700	185(21)	30	2,300	181(18)△	4	2,400
千葉	154(13)	16	2,500	174(17)	20	2,400	188(15)	14	2,300	204(13)	16	2,100
東京	141(10)	27	9,100	130(14)△	11	13,800	176(14)	46	10,800	169(10)△	7	11,200
神奈川	145(12)	19	3,300	150(17)	5	4,200	170(16)	20	3,800	167(15)△	3	3,900
山梨	84(8)	17	1,700	86(7)	2	1,800	84(7)△	2	1,800	90(7)	6	1,700
長野	161(16)△	3	2,300	158(18)△	3	2,600	157(13)△	1	2,700	147(10)△	10	2,900
新潟	112(1)	5	3,700	118(1)	6	3,800	115(3)△	3	3,900	129(2)	14	3,500
静岡	320(18)	6	1,300	311(16)△	9	1,600	325(20)	14	1,500	333(17)	8	1,500
愛知	384(24)△	12	1,600	372(28)△	12	2,000	421(31)	49	1,800	443(31)	22	1,700
三重	391(17)△	26	700	396(19)	5	800	386(11)	10	800	400(12)	14	800
岐阜	186(20)	31	1,650	191(25)	5	1,600	199(28)	8	1,600	220(30)	21	1,400
石川	55(5)△	8	3,300	69(3)	14	2,900	72(6)	3	2,800	75(9)	3	2,700
富山	5(-)	1	37,400	7(-)	2	28,500	11(-)	4	18,100	11(-)	-	18,100

年次 区別 都道府県別	昭和 29 年			昭和 30 年			昭和 31 年			昭和 32 年		
	人数	前年 度増 減数	配置員 1人当 世帯数	人数	前年 度増 減数	配置員 1人当 世帯数	人数	前年 度増 減数	配置員 1人当 世帯数	人数	前年 度増 減数	配置員 1人当 世帯数
福井	128(12)	3	1,100	112(13)	△ 16	1,400	147(12)	35	1,100	145(14)	△ 2	1,100
滋賀	124(10)	4	1,300	129(10)	5	1,400	142(11)	13	1,300	153(6)	11	1,200
京都	304(13)	△ 3	1,200	291(11)	△ 13	1,500	293(10)	2	1,711	323(15)	30	1,500
大阪	713(14)	△ 31	1,100	732(20)	19	1,400	743(12)	11	1,500	757(19)	14	1,500
兵庫	530(13)	△ 23	1,200	535(20)	5	1,500	567(22)	32	1,400	644(25)	77	1,200
奈良	230(1)	△ 32	600	232(-)	2	700	222(-)	△ 10	700	242(1)	20	600
和歌山	258(5)	△ 19	700	311(7)	53	700	318(7)	7	700	312(11)	△ 6	700
鳥取	57(1)	△ 8	1,900	65(-)	8	1,900	68(2)	3	1,800	68(3)	-	1,800
島根	120(11)	5	1,400	121(19)	1	1,500	122(14)	1	1,500	121(19)	△ 1	1,500
岡山	238(17)	13	1,300	220(17)	△ 18	1,600	253(12)	33	1,500	259(19)	6	1,500
広島	288(11)	8	1,400	307(11)	19	1,500	328(10)	21	1,500	328(21)	-	1,500
山口	149(9)	23	2,000	126(7)	△ 23	2,800	155(10)	29	2,300	161(11)	6	2,200
徳島	147(16)	27	1,100	152(18)	5	1,100	162(20)	10	1,100	153(28)	△ 9	1,200
香川	136(12)	△ 6	1,300	143(6)	7	1,400	148(8)	5	1,400	146(6)	△ 2	1,400
愛媛	148(12)	15	1,900	145(11)	△ 3	2,200	159(12)	14	2,000	151(21)	△ 8	2,100
高知	104(7)	13	1,600	117(7)	13	1,700	141(9)	24	1,400	153(22)	12	1,300
福岡	215(30)	△ 9	3,100	191(24)	△ 24	4,100	200(25)	9	4,000	199(32)	△ 1	4,000
佐賀	60(9)	△ 3	2,800	60(9)	-	3,000	49(10)	△ 11	3,700	55(5)	6	3,300
長崎	90(7)	-	3,300	83(11)	△ 3	4,000	90(11)	3	4,100	108(18)	18	3,400
熊本	73(12)	15	4,500	61(14)	△ 12	6,000	69(18)	8	5,300	72(32)	3	5,000
大分	110(7)	7	2,100	94(8)	△ 16	2,700	105(11)	11	2,400	109(11)	4	2,300
宮崎	45(8)	14	4,400	35(7)	△ 10	6,500	(8)	5	5,900	41(10)	1	5,800
鹿児島	78(13)	6	4,400	58(13)	△ 20	7,600	40(15)	17	6,000	82(15)	7	5,500

注：全国世帯数は昭和30年10月1日の国勢調査

△は前年より減()内は県外在住者の再記

表38 昭和33～36年 配置員の行商府県別人員数

(各年末現在)

年次 区別 都道府県別	昭和33年			昭和34年			昭和35年			昭和36年		
	人数	前年度増減数	配置員1人当世帯数	人数	前年度増減数	配置員1人当世帯数	人数	前年度増減数	配置員1人当世帯数	人数	前年度増減数	配置員1人当世帯数
計	8,811 (655)	457	2,000	8,764 (677)	△ 47	2,000	9,821	1,057		9,391	△430	2,197
北海道	174(30)	△ 1	5,000	188(30)	14	4,800	187(11)	△ 1	4,265	254	67	4,244
青森	60(6)	1	4,000	55(4)	△ 5	4,400	64(4)	9	3,800	75	11	3,681
岩手	81(8)	1	3,000	84(10)	3	3,000	101(8)	17	2,478	113	12	2,486
宮城	123(14)	9	2,400	126(14)	3	2,400	172(5)	46	1,800	138	△ 34	2,492
秋田	87(7)	6	2,700	76(6)	△ 11	3,100	78(10)	2	3,038	102	24	2,542
山形	86(9)	3	2,700	90(9)	4	2,700	92(9)	2	2,600	115	24	2,229
福島	109(9)	13	3,300	110(9)	1	3,300	156(7)	46	2,370	128	△ 28	3,114
茨城	155(15)	25	2,400	146(12)	△ 9	2,600	159(9)	13	2,400	186	27	2,201
栃木	89(3)	18	3,100	83(4)	△ 6	3,400	85(1)	2	3,344	94	9	3,209
群馬	114(7)	-	2,600	112(8)	△ 2	2,700	111(5)	△ 1	3,710	135	24	2,380
埼玉	184(22)	3	2,300	207(23)	23	2,000	242(13)	35	1,751	185	△ 57	3,663
千葉	233(15)	29	1,800	226(16)	△ 7	1,900	300(11)	74	1,410	242	△ 58	1,998
東京	168(11)	△ 1	9,900	161(12)	△ 7	11,200	222(13)	61	8,096	191	△ 31	13,010
神奈川	172(16)	5	3,500	182(6)	10	3,400	215(4)	33	2,444	172	△ 43	4,738
山梨	87(4)	△ 3	1,800	98(4)	11	1,600	127(2)	29	1,225	97	△ 30	1,688
長野	148(4)	1	2,700	116(7)	18	2,500	169(1)	3	2,413	191	22	2,256
新潟	139(-)	10	3,100	123(-)	△ 16	3,600	157(1)	34	2,862	137	△ 20	2,527
静岡	346(23)	13	1,400	388(22)	42	1,200	502(13)	114	976	314	△188	1,782
愛知	475(38)	32	1,500	483(35)	8	1,500	566(24)	83	1,323	524	△ 42	1,710
三重	430(10)	30	700	445(10)	15	600	464(4)	19	658	452	△ 12	719
岐阜	227(29)	7	1,400	241(23)	14	1,300	249(19)	8	1,264	256	7	1,356
石川	81(9)	6	2,400	93(10)	12	2,100	92(13)	△ 1	2,154	105	13	2,012
富山	9(1)	△ 2	21,900	8(1)	△ 1	24,900	7(-)	△ 1	28,476	4	△ 3	53,515

年次 区別 都道府県別	昭和33年			昭和34年			昭和35年			昭和36年		
	人数	前年度増減数	配置員1人当世帯数	人数	前年度増減数	配置員1人当世帯数	人数	前年度増減数	配置員1人当世帯数	人数	前年度増減数	配置員1人当世帯数
福井	151(9)	6	1,000	152(11)	1	1,000	151(5)△	1	1,030	168	17	977
滋賀	143(12)△	10	1,200	140(12)△	3	1,300	173(10)	33	1,025	150△	23	1,221
京都	367(17)	44	1,100	344(14)△	23	1,700	394	50	1,081	367△	27	1,287
大阪	775(22)	18	1,300	730(19)△	45	1,400	877(27)	147	1,165	784△	93	1,667
兵庫	697(24)	53	1,100	682(32)△	15	1,100	738(28)	56	1,064	758	20	1,198
奈良	240(1)△	2	700	227(-)△	13	700	259(-)	32	612	241△	18	695
和歌山	337(12)	25	600	346(19)	9	600	334(14)△	12	666	342	8	695
鳥取	71(5)	3	1,700	84(5)	13	1,500	100(4)	16	1,208	99△	1	1,281
島根	113(19)△	8	1,600	111(22)△	2	1,700	116(10)	4	1,607	121	5	1,579
岡山	285(17)	26	1,200	268(15)△	17	1,300	289(11)	21	2,950	284△	5	1,312
広島	365(23)	37	1,300	364(31)△	1	1,300	370(29)	6	1,284	342△	28	1,538
山口	171(9)	10	2,000	155(11)△	16	2,200	172(2)	17	2,015	157△	15	2,376
徳島	174(22)	21	1,000	155(25)△	19	1,200	145(12)△	10	1,201	145	0	1,260
香川	170(11)	24	1,200	185(6)	15	1,000	197(5)	12	990	161△	36	1,280
愛媛	169(23)	18	1,900	182(25)	13	1,700	183(23)	1	1,373	212	29	1,611
高知	173(13)	20	1,100	169(11)△	4	1,100	179(4)	10	1,103	151△	28	1,391
福岡	173(38)△	26	4,300	171(29)△	2	4,500	166(21)△	5	4,085	136△	30	6,502
佐賀	56(5)	-	3,200	41(8)△	15	4,400	45(4)	4	4,032	41△	4	4,635
長崎	108(16)	1	3,100	87(13)△	21	3,900	106(4)	19	2,335	114	8	3,335
熊本	79(38)	7	4,500	56(45)△	23	6,500	82(29)	26	4,420	117	35	3,316
大分	100(10)△	9	2,500	104(9)	4	2,400	108(6)	4	2,344	106△	2	2,525
宮崎	43(9)	2	5,200	40(15)△	3	5,600	30(8)△	10	7,542	129	38	3,465
鹿児島	74(13)△	8	5,900	80(25)	6	5,500	91(15)	11	4,870	56	26	4,452

注：全国世帯数は昭和30年10月1日の国勢調査

△は前年より減()内は県外在住者の再記

表39 昭和37～40年 配置員の行商府県別人員数

(各年末現在)

年次 区別 都道府県別	昭和37年			昭和38年			昭和39年			昭和40年		
	人数	前年度増減数	配置員1人当世帯数	人数	前年度増減数	配置員1人当世帯数	人数	前年度増減数	配置員1人当世帯数	人数	前年度増減数	配置員1人当世帯数
計	7,928	1,463 △	2,603	8,445	517	2,317	8,091	△365	2,419	7,254	△837	3,323
北海道	184	△ 70	5,859	182	△ 2	5,571	180	△ 2	5,633	145	△ 35	8,716
青森	56	△ 19	4,929	61	5	4,334	53	△ 8	4,989	41	△ 12	7,565
岩手	91	△ 22	2,088	94	3	2,850	94	—	2,850	71	△ 23	4,373
宮城	114	△ 24	3,009	115	1	2,846	116	1	2,822	103	△ 13	3,798
秋田	83	△ 19	3,120	88	5	2,870	82	△ 6	3,080	74	△ 8	3,789
山形	80	△ 35	3,200	88	8	2,839	89	—	2,807	69	△ 20	8,421
福島	105	△ 23	3,790	115	10	3,339	109	△ 6	3,523	90	△ 19	4,723
茨城	150	△ 36	2,727	171	21	2,319	165	△ 6	2,403	142	△ 23	3,158
栃木	80	△ 14	3,763	82	2	3,585	82	—	3,585	72	△ 10	4,621
群馬	112	△ 23	2,866	105	△ 7	3,015	104	△ 1	3,044	90	△ 14	4,002
埼玉	165	△ 20	2,982	177	12	2,720	167	△ 10	2,880	171	4	4,077
千葉	218	△ 24	2,216	240	22	1,953	238	△ 2	1,970	205	△ 33	3,111
東京	143	△ 48	17,378	139	△ 4	15,704	137	△ 2	15,933	138	1	22,509
神奈川	142	△ 30	5,732	162	20	4,659	161	△ 1	4,689	144	△ 17	7,986
山梨	71	△ 26	2,296	83	12	1,917	80	△ 3	1,989	73	△ 7	2,417
長野	154	△ 37	2,797	165	11	2,519	153	△ 12	2,717	152	△ 1	3,052
新潟	128	△ 9	3,773	136	8	3,414	133	△ 3	3,491	125	△ 8	4,182
静岡	291	△ 23	1,921	352	61	1,527	348	△ 4	1,544	346	△ 2	1,890
愛知	416	△108	2,154	444	28	1,909	435	△ 9	1,949	421	△ 14	2,676
三重	434	△ 18	749	444	10	720	403	△ 41	784	399	△ 4	898
岐阜	253	△ 3	1,372	237	△ 16	1,416	227	△ 10	1,478	201	△ 26	1,948
石川	78	△ 27	2,705	79	1	2,523	63	△ 16	3,163	57	△ 6	4,042
富山	3	△ 1	71,333	1	△ 2	209,400	1	—	209,400	1	—	230,630

年次 区別 都道府県別	昭和 37 年			昭和 38 年			昭和 39 年			昭和 40 年		
	人数	前年度増減数	配置員1人当世帯数	人数	前年度増減数	配置員1人当世帯数	人数	前年度増減数	配置員1人当世帯数	人数	前年度増減数	配置員1人当世帯数
福井	141	△ 27	1,163	143	2	1,128	139	△ 4	1,160	131	△ 8	1,325
滋賀	128	△ 22	1,430	153	5	1,175	148	△ 5	1,214	129	△ 19	1,518
京都	333	△ 34	1,417	360	27	1,217	334	△ 26	1,311	335	1	1,612
大阪	719	△ 65	1,816	750	31	1,643	740	△ 10	1,666	665	△ 75	2,641
兵庫	736	△ 22	1,234	654	△ 82	1,333	647	△ 7	1,348	537	△ 110	2,033
奈良	225	△ 16	742	248	15	663	237	△ 11	688	219	△ 18	877
和歌山	292	△ 50	812	307	23	763	294	△ 13	797	260	△ 34	1,004
鳥取	92	△ 7	1,370	103	11	1,188	93	△ 10	1,316	91	△ 2	1,483
島根	81	△ 40	2,283	118	37	1,560	108	△ 10	1,705	100	△ 8	1,978
岡山	210	△ 74	1,771	245	35	1,471	234	△ 11	1,541	197	△ 37	2,046
広島	291	△ 51	1,808	348	57	1,443	334	△ 14	1,504	262	△ 72	2,313
山口	148	△ 9	2,520	159	11	2,250	162	3	2,209	137	△ 25	2,899
徳島	131	△ 14	1,389	127	△ 4	1,409	121	△ 6	1,478	108	△ 13	1,784
香川	151	△ 10	1,364	152	1	1,328	152	-	1,328	138	△ 14	1,606
愛媛	156	△ 56	2,186	189	33	1,751	167	△ 22	1,981	128	△ 39	2,858
高知	113	△ 38	1,858	137	24	1,479	125	△ 12	1,621	105	△ 20	2,126
福岡	112	△ 24	7,893	113	11	7,450	84	△ 29	10,022	85	1	11,498
佐賀	21	△ 20	9,048	32	11	5,787	28	△ 4	6,614	23	△ 5	8,332
長崎	72	△ 42	5,278	86	14	4,186	72	△ 14	5,000	57	△ 15	6,827
熊本	51	△ 66	7,608	50	△ 1	7,480	53	3	7,057	35	△ 18	11,750
大分	95	△ 11	2,811	107	12	2,394	98	△ 9	2,614	81	△ 17	3,530
宮崎	47	△ 82	10,000	39	△ 8	6,128	35	△ 4	6,829	42	7	6,346
鹿児島	32	△ 24	7,781	65	33	6,958	66	1	6,853	59	△ 7	8,323

注：全国世帯数は昭和30年10月1日の国勢調査

△は前年より減()内は県外在住者の再記

表40 昭和55・59年 全国医薬品配置販売業者及び従事者数

区 分	55 年					59 年			
	配置販売 業者数	配置従事者数				配置販売 業者数	配置従事者数		
		総 数 (A+B)	内 訳		総 数 (A+B)		内 訳		
			配置販 売業者 (A)	配置員 (B)			配置販 売業者 (A)	配置員 (B)	
全 国	18,787 (1,550)	21,150	9,622	11,528	18,071 (1,794)	23,710	9,241	14,469	
1 北海道	914 (52)	1,265	230	1,035	944 (103)	1,694	324	1,370	
2 青 森	323 (19)	257	54	203	310 (25)	304	52	252	
3 岩 手	343 (20)	197	41	156	322 (20)	302	47	255	
4 宮 城	333 (28)	214	60	154	335 (28)	297	66	231	
5 秋 田	389 (19)	178	27	151	365 (18)	202	39	163	
6 山 形	358 (20)	173	58	115	335 (22)	232	48	184	
7 福 島	503 (19)	222	60	162	476 (24)	338	71	267	
8 茨 城	515 (34)	250	71	179	514 (39)	355	79	276	
9 栃 木	362 (23)	200	58	142	359 (27)	289	63	226	
10 群 馬	386 (25)	226	60	166	383 (30)	288	63	225	
11 埼 玉	666 (73)	592	149	443	708 (75)	783	172	611	
12 千 葉	557 (64)	387	107	280	539 (71)	497	120	377	
13 東 京	828 (95)	957	301	656	801 (110)	1,112	313	799	
14 神奈川	588 (73)	472	166	306	550 (78)	597	171	426	
15 新 潟	667 (29)	359	72	287	537 (33)	354	58	296	
16 富 山	499 (23)	5,442	4,227	1,215	500 (33)	4,880	3,800	1,080	
17 石 川	407 (25)	123	83	40	389 (29)	142	56	86	
18 福 井	304 (27)	82	22	60	287 (26)	117	26	91	
19 山 梨	217 (38)	91	27	64	206 (21)	104	26	78	
20 長 野	477 (31)	236	34	202	473 (31)	318	49	269	
21 岐 阜	512 (45)	347	54	293	481 (51)	401	60	341	
22 静 岡	566 (55)	432	105	327	521 (61)	543	107	436	
23 愛 知	685 (65)	743	169	574	652 (64)	851	197	654	
24 三 重	464 (33)	153	53	100	448 (37)	184	51	133	
25 滋 賀	331 (28)	481	278	203	321 (28)	408	238	170	

区 分		55 年				59 年			
		配置販売 業者数	配置従事者数			配置販売 業者数	配置従事者数		
			総 数 (A+B)	内 訳			総 数 (A+B)	内 訳	
				配置販 売業者 (A)	配置員 (B)			配置販 売業者 (A)	配置員 (B)
26	京 都	476 (34)	95	59	36	454 (37)	144	54	90
27	大 阪	826 (74)	577	140	437	801 (87)	700	201	499
28	兵 庫	592 (39)	463	139	324	567 (49)	458	85	373
29	奈 良	299 (23)	2,518	1,583	935	325 (44)	2,204	1,403	801
30	和歌山	304 (17)	98	29	69	288 (22)	125	30	95
31	鳥 取	115 (15)	58	17	41	111 (14)	82	22	60
32	島 根	207 (21)	97	18	79	205 (22)	120	25	95
33	岡 山	329 (33)	310	134	176	305 (43)	339	123	216
34	広 島	447 (37)	272	74	198	400 (36)	438	85	353
35	山 口	283 (27)	138	49	89	274 (29)	178	50	128
36	徳 島	151 (22)	79	18	61	137 (18)	98	23	75
37	香 川	150 (18)	94	26	68	131 (18)	122	30	92
38	愛 媛	204 (18)	129	48	81	195 (20)	155	51	104
39	高 知	171 (12)	49	13	36	154 (11)	102	15	87
40	福 岡	332 (44)	389	84	305	367 (57)	607	104	503
41	佐 賀	229 (25)	394	262	132	220 (32)	393	232	161
42	長 崎	292 (23)	217	67	150	279 (39)	328	69	259
43	熊 本	362 (25)	408	137	271	334 (33)	421	145	276
44	大 分	210 (24)	102	24	78	201 (31)	164	29	135
45	宮 崎	225 (15)	118	33	85	206 (19)	294	38	156
46	鹿児島	351 (26)	366	79	287	329 (44)	497	102	395
47	沖 縄	38 (15)	100	23	77	32 (5)	149	29	120

注：・配置販売業者数は各都道府県の許可数（各年末現在）（ ）内の数字は法人数
・配置従事者数は各都道府県が各年中に身分証明書を交付した実人員数
（各年末現在）

(A)は各都道府県が各年中に身分証明書を交付した配置販売業者の実人員数
(B)は各都道府県が各年中に身分証明書を交付した配置員の実人員数

『家庭薬新聞』昭和60年5月23日