索引	ホテル・旅館名	所在地	電話番号	FAX番号	チェックイン～チェックアウト	客室数 和室	客室数 洋室	客室数 和洋室	施設正面入口 駐車場	施設正面入口 駐車料金（※1）	施設正面入口 身障者用駐車スペース	施設正面入口 施設入口までの段差(cm)	施設正面入口 手すり	施設正面入口 スロープ	施設正面入口 点字ブロック	施設内 自動ドア	施設内 平坦	施設内 スロープ	施設内 エレベーター	施設内 エスカレーター	施設内 点字ブロック	サービス 施設内車いす乗り入れ	サービス 施設内杖の使用	サービス 貸出用車いす（台数）	サービス 貸出用ベビーカー（台数）	サービス 代読・代筆	サービス AED	備考
P.4 C-1	奈良パークホテル	奈良市宝来 4-18-1	0742-44-5255	0742-45-5255	15:00～～10:00	35			●	無料	●	0						●	●			●	●	2		●	●	シルバースター登録「人に優しい宿」
P.4 C-1	春日野荘	奈良市法蓮町 757-2	0742-22-6021	0742-26-2200	16:00～～10:00	6	23	2	●	無料	●	10		●		●	●		●			●	●	2	2	●	●	平成27年5月25日～10月24日の期間はリニューアル改装のため、休館。
P.4 C-1	ホテル アラマンダ	奈良市法華寺町 1857-3	0742-33-3366	0742-33-3367	15:00～～11:00		13		●	無料		15		●		●	●					●	●			●	●	
P.19 H-5	奈良ロイヤルホテル	奈良市法華寺町 254-1	0742-34-1131	0742-34-3231	14:00～～11:00	5	122		●	無料	●	20		●		●		●	●	●		●	●	2		●	●	
P.4 B-5	割烹・ビジネスホテル ふたかみ	大和高田市有井 247-1	0745-52-0111	0745-52-7666	15:00～～10:00	1	18	1	●	無料	●	●	●	●		●			●			●	●					
P.24 C-2	料理旅館 尾川（おがわ）	大和郡山市雑穀町 17	0743-52-2162	0743-52-3162	16:00～～10:00	7			●	無料		0										●	●	1		●		
P.4 C-2	ビジネスホテル大御門（おおみかど）	大和郡山市美濃庄町 23	0743-53-7501	0743-53-7515	16:00～～10:00		68		●	無料		15		●		●			●			●	●					
P.4 D-3	ビジネス旅館 やまべ	天理市田部町 543	0743-63-4730	0743-62-0771	12:00～～9:00	10	2		●	無料	●	10											●			●		
P.30 C-6	橿原観光ホテル	橿原市久米町 862	0744-22-3235	0744-23-2098	16:00～～10:00	6			●	無料	●	25		●		●		●	●			●	●	2			●	
P.42 C-3	田中屋	桜井市初瀬 748	0744-47-7015	0744-47-7548	15:00～～10:00	5			●	無料	●	0											●			●		
P.38 B-5	料理旅館 大正楼（たいしょうろう）	桜井市三輪 459	0744-42-6003	0744-46-0022	15:00～～10:00	9			●	無料		●					●						●			●		
P.4 D-6	ホテルウェルネス大和路	桜井市山田 299-1	0744-43-8606	0744-42-6632	13:00～～10:00	15	3	2	●	無料	●	0				●	●					●	●	1				
P.5 G-4	大塔コスミックパーク「星のくに」	五條市大塔町阪本 249	0747-35-0321	0747-35-0323	15:00～～10:00	6	4		●	無料		0	●									●	●	1		●		
P.42 A-6	リバーサイドホテル	五條市新町 2-1-33	0747-25-1555	0747-25-1559	15:00～～10:00	3	48	4	●	無料	●	30	●	●	●	●	●		●		●	●	●	1		●		
P.42 D-4	井筒屋旅館	五條市須恵 3-7-2	0747-22-2333	0747-22-2333	16:00～～10:00	5			●	無料		25	●															
P.5 F-3	料理旅館 旭宣坊（きょくせんぼう）	五條市火打町 25	0747-22-3403	0747-22-3468	16:00～～10:00	9			●	無料		10						●					●					
P.5 F-2	国民宿舎葛城高原ロッジ	御所市櫛羅 2569	0745-62-5083	0745-62-5183	16:00～～10:00		17		●	1000		●	●										●			●	●	部屋は山小屋風。60歳以上は500円引（但し、日祝前日除く）
P.5 F-1	観光旅館 くろんど荘	生駒市高山町 5035	0743-78-5151	0743-79-2626	15:00～～10:00	8	2		●	無料	●	5										●	●			●		

索引	ロビートイレ 多目的トイレ	ロビートイレ 洋式便器	ロビートイレ 洗浄便座	ロビートイレ 手すり	ロビートイレ 非常用呼び出しボタン	ロビートイレ ベビーチェア	ロビートイレ おむつ替え台（ベビーシート）	ロビートイレ オストメイト設備	身障者客室 身障者用客室	身障者客室 引き戸	身障者客室 手すり付きベッド	身障者客室 非常用呼び出しボタン	身障者客室 車いすが回転できるスペース	身障者客室 トイレ 洗浄便座	身障者客室 トイレ 手すり	身障者客室 トイレ 非常用呼び出しボタン	身障者客室 浴場 手すり	身障者客室 浴場 非常用呼び出しボタン	客室 トイレ 段差	客室 トイレ 洗浄便座	客室 トイレ 手すり	客室 トイレ 非常用呼び出しボタン	客室 浴場 段差	客室 浴場 手すり	客室 浴場 非常用呼び出しボタン	客室 浴場 シャワーチェア	客室 浴場 浴槽台	共同浴場 共同浴場の有無	共同浴場 段差	共同浴場 手すり	共同浴場 非常用呼び出しボタン	共同浴場 シャワーチェア	共同浴場 浴槽台	共同浴場 貸切風呂	共同浴場 家族風呂	食事 夕食の場所（※2）	食事 朝食の場所（※2）	食事 食堂等の食事席（※3）	食事 食堂での車いす使用	食事 子どもいす	食事 バイキングの場合の料理の取り分け	食事 特別メニュー（※4）
P.4 C-1		●	●	●	●														●	●			●					●	●	●		●				3	3	2	●	●		●
P.4 C-1	●	●	●	●	●		●												●	●			●													1	1	2	●	●	●	●
P.4 C-1		●	●																	●			●											●		3	3	2	●			●
P.19 H-5	●	●	●	●	●	●	●												●	●			●					●	●			●				1	1	3	●	●	●	●
P.4 B-5		●			●																		●					●	●			●	●	●	●	1	1	3	●	●		
P.24 C-2	●	●	●																●	●			●					●	●					●	●	1	1	3	●	●		●
P.4 C-2	●	●	●	●															●				●					●	●							4	1	2	●			
P.4 D-3		●	●																									●	●			●	●		●	3	1	1	●			
P.30 C-6	●	●	●	●	●		●												●				●													1	1	2	●			●
P.42 C-3		●	●																																	1	1	3	●	●	●	●
P.38 B-5		●	●																●	●								●	●					●	●	3	1	2				●
P.4 D-6	●	●	●	●	●				洋1	●		●	●	●	●	●	●	●		●	●	●		●	●	●		●	●							1	1	2	●	●		●
P.5 G-4		●																		●								●	●							1	1	1				●
P.42 A-6	●	●	●	●	●														●	●			●					●	●							1	1	2	●	●	●	●
P.42 D-4																												●	●							1	1	1				
P.5 F-3		●																	●									●	●							3	3	1				
P.5 F-2																												●	●							1	1	3	●	●		部屋は山小屋風。60歳以上は500円引（但し、日祝前日除く）
P.5 F-1		●	●	●																							●	●	●				●			3	1	3	●	●		●

宿泊条件はプラン等により異なる場合があります。（※1）駐車料金は1泊の料金。（※2）夕食・朝食の場所について　1：食堂等での食事　2：客室内での食事　3：どちらでも可　4：食事提供なし　（※3）食堂等の食事席について　1：座敷　2：テーブル　3：どちらでも可　（※4）特別メニューについて　アレルギーなどの対応可（詳細は要相談）

春日野荘
Kasugano-so

春日野荘の施設の情報は平成27年2月時点の内容。平成27年5月25日～10月24日にリニューアル改装を予定。情報が変更になるので注意。

←入口

→身障者用駐車スペース

↑ロビートイレ

レストラン＆ティー「ソレイユ」<1階>
Restaurant & Tea "Soleil"

↓店内

［開］11:00～14:00
（ラストオーダー14:00）　［休］年末年始
［席］テーブル（子どもいす有、車いすでの利用可）
［予算］ランチ 900円～2,500円　カフェ 350円～500円
［おすすめ］週替りランチ 900円　ワンプレートランチ 1,000円
［備考］アレルギー、塩分調整、きざみ・すりつぶし食、離乳食対応メニュー可（要相談）。

奈良ロイヤルホテル
Nara Royal Hotel

↑身障者用駐車スペース

↑入口と段差解消スロープ

↑ロビートイレ

レストラン「万葉」<1階>
Restaurant "Man-yo"

→店入口

［TEL］0742-34-4912（直通）［FAX］0742-34-3231（代表）
［開］7:00～10:00（バイキング）、11:30～14:30（ラストオーダー14:00）　［席］座敷、テーブル（子どもいす有、車いすでの利用可）　［予算］ブレックファースト 1,850円　ランチ 1,300円～2,060円　［おすすめ］和牛ハンバーグ 1,300円、ランチのコース 2,060円
［備考］アレルギー、塩分調整、きざみ・すりつぶし食、離乳食対応メニュー可（要相談）。

ティーラウンジ「扇滝」<1階>
Tea Lounge "Sentaki"

→店内スロープ

［TEL］0742-34-4912（直通）［FAX］0742-34-3231（代表）
［開］10:00～22:30（ラストオーダー22:00）
［席］テーブル、カウンター（車いすでの利用可）
［予算］ランチ 1,000～2,000円　カフェ 700～1,500円
［おすすめ］ブレンドコーヒー 700円、大和茶ロールケーキ 850円

日本料理「竹の家」<1階>
Japanese Restaurant "Takenoya"

→ホテル側入口

［TEL］0742-34-4671（直通）［FAX］0742-34-1214（直通）
［開］11:30～14:30（ラストオーダー14:00）
17:30～21:00（ラストオーダー20:30）
［席］座敷、テーブル、カウンター（個室有、子どもいす有、車いすでの利用可）　［予算］ランチ 1,600～10,800円　ディナー 4,320～10,800円
［おすすめ］ランチ 日替り御膳 2,160円、月替り懐石 6,480円
［備考］アレルギー、塩分調整、きざみ・すりつぶし食、離乳食対応メニュー可（要相談）。

橿原観光ホテル
Kashihara Kanko Hotel

↑ロビースロープ

↑入口スロープ

↑ロビートイレ
ロビーの多目的トイレにはソファーがあり授乳可。

レストラン「ミランドオル」<1階>
Restaurant "MILAND'OR"

↑店内

［開］9:00～19:00
（ラストオーダー18:30）
［休］12月31日　［席］テーブル（子どもいす有、車いすでの利用可）
［予算］ランチ 864～2,160円　カフェ 540～864円
［おすすめ］日替りランチ（平日のみ）1,080円　おすすめランチ 1,944円　［備考］アレルギー対応メニュー可（要相談）。

リバーサイドホテル
Riverside Hotel

↑身障者用駐車スペースとスロープ

↑ロビートイレ（多目的トイレは1階のみ）

洋食レストラン「菜・NOOK」<6階>
View Restaurant & Cafe "Sa NOOK"

↑店内

［開］11:00～14:30（ラストオーダー14:00）
17:00～21:00（ラストオーダー20:30）　［休］火曜
［席］テーブル（子どもいす有、車いすでの利用可）
［予算］ランチ 1,080～3,780円　ディナー 1,620～8,640円
［おすすめ］サービスランチ 1,080円、サヌックコース 5,184円
［備考］アレルギー対応メニュー可（要相談）。

和食レストラン「花ふぶき」<1階>
Japanese Restaurant "Hanafubuki"

→店内

［開］11:00～21:00（ラストオーダー20:30）
［席］座敷、テーブル（個室有、子どもいす有、車いすでの利用可）　［予算］ランチ 1,080～3,780円　カフェ 432円～ディナー 1,620～6,480円［おすすめ］おまかせ定食 1,296円、彩懐石（要予約）5,940円　［備考］アレルギー対応メニュー可（要相談）。

ホテルウェルネス大和路
Hotel Wellness Yamatoji

↑身障者用駐車スペース

↑身障者用客室ベッド

↑身障者用客室浴場

↑身障者用客室トイレ

↑ロビートイレ

索引	ホテル・旅館名	所在地	電話番号	FAX番号	チェックイン～チェックアウト	客室数 和室	客室数 洋室	客室数 和洋室	施設正面入口 駐車場	施設正面入口 駐車料金（※1）	施設正面入口 身障者用駐車スペース	施設正面入口 施設入口までの段差(cm)	施設正面入口 手すり	施設正面入口 スロープ	施設正面入口 点字ブロック	施設内 自動ドア	施設内 平坦	施設内 スロープ	施設内 エレベーター	施設内 エスカレーター	施設内 点字ブロック	サービス 施設内車いす乗り入れ	サービス 施設内杖の使用	サービス 貸出用車いす（台数）	サービス 貸出用ベビーカー（台数）	サービス 代読・代筆	サービス AED	備考
P.4 B-6	神々の宿る郷 かつらぎの森	葛城市寺口1096	0745-69-6921	0745-69-6901	16:00～～10:00	15	5		●	無料	●	0			●	●		●	●		●	●	●	2		●	●	
P.5 G-2	保養センター 美榛苑（みはるえん）	宇陀市榛原福地255	0745-82-1126	0745-82-5460	15:00～～10:00	39	4	1	●	無料	●	20	●	●		●		●	●			●	●	3		●	●	障害者手帳提示で、ご宿泊本人と付添人各1500円割引あり(ただし、階級による)
P.5 H-2	民宿むろう	宇陀市室生405-1	0745-93-2118	0745-93-2566	16:00～～9:00	4			●	無料		●						●					●					
P.4 A-2	かんぽの宿 大和平群（やまとへぐり）	生駒郡平群町上庄2-16-1	0745-45-0351	0745-45-0353	15:00～～10:00	13	20	1	●	無料	●	0			●	●	●		●		●	●	●	3		●	●	
P.4 A-3	柿本家	生駒郡三郷町信貴山東5-8	0745-72-8000	0745-73-1251	16:00～～10:00	15		1	●	無料		0				●	●		●			●	●					
P.4 A-4	ホテルバンガード三郷（さんごう）	生駒郡三郷町立野南2-9-38	0745-32-7788	0745-32-9674	14:00～～12:00	4	29		●	無料		●					●		●			●	●	1	1	●		
P.27 E-4	料理旅館 卯川家（うかわや）	生駒郡斑鳩町法隆寺西3-3-11	0745-74-2136	0745-74-2137	15:00～～10:00	5			●	無料	●	0											●			●		
P.33 G-6	飛鳥の宿 祝戸荘（いわいどそう）	高市郡明日香村祝戸303	0744-54-3551	0744-54-3552	16:00～～10:00	10	1		●	無料	●	0						●	●		●	●	●	1			●	団体・学生割引 連泊、シニアグループパックプランなど
P.5 G-3	吉野温泉元湯	吉野郡吉野町吉野山902-1	0746-32-3061	0746-32-3251	15:00～～10:00	6			●	無料	●	10											●			●		
P.5 G-3	景勝の宿 芳雲館（ほううんかん）	吉野郡吉野町吉野山2340	0746-32-3001	0746-32-8633	15:00～～10:00	25						0				●	●		●			●	●			●		
P.40 D-4	さこや	吉野郡吉野町吉野山2620	0746-32-5155	0746-32-3002	15:00～～10:00	24			●	無料		0				●						●	●	1		●		
P.5 G-3	黒滝森物語村 かくれ里の宿 森の交流館	吉野郡黒滝村粟飯谷1	0747-62-2770	0747-62-2772	15:00～～10:00	10		2	●	無料		15		●	●	●	●		●		●	●	●			●	●	
P.5 G-3	せせらぎの宿 弥仙館（みせんかん）	吉野郡天川村川合267	0747-63-0018	0747-63-0070	16:00～～10:00	7			●	無料		●	●										●			●		
P.5 G-3	桝源旅館（ますげん）	吉野郡天川村洞川189	0747-64-0316	0747-64-0903	15:00～～10:00	13						5											●			●		
P.5 G-3	旅館 奥村宗助（おくむらそうすけ）	吉野郡天川村洞川198	0747-64-0311	0747-64-0611	14:00～～10:00	10			●	無料		10											●					
P.5 G-3	あたらしや旅館	吉野郡天川村洞川215	0747-64-0045	0747-64-0080	15:00～～10:00	12			●	無料	●	20	●									●	●	1		●		
P.5 F-4	民宿かわらび荘	吉野郡野迫川村大字北今西841	0747-38-0157	0747-38-9001	15:00～～9:00	7			●	無料	●	150	●										●					
P.5 G-5	温泉民宿かたやま	吉野郡十津川村小原567	0746-63-0012	050-3737-3257	14:30～～10:00	7			●	無料		0											●					
P.5 G-5	旅館植田屋	吉野郡十津川村平谷431-9	0746-64-0005	0746-64-0005	15:00～～10:00	6			●	無料		30						●					●					
P.5 G-5	やど湯の里	吉野郡十津川村武蔵846	0746-63-0020	0746-63-0300	14:00～～10:00	14			●	無料		20											●			●		
P.5 G-4	下北山スポーツ公園宿舎 やすらぎ・ロッジくすのき	吉野郡下北山村上池原1026	07468-5-2711	07468-5-2513	15:00～～10:00	21			●	無料		5				●					●		●	1				
P.5 G-3	ホテル杉の湯	吉野郡川上村迫695	0746-52-0006	0746-52-0666	15:00～～11:00	11	10	3	●	無料	●	25	●	●	●	●			●		●	●	●	2		●	●	
P.5 H-2	あまご池 高見山荘	吉野郡東吉野村杉谷45	0746-44-0006	0746-44-0545	16:00～～10:00	10			●	無料	●	20	●			●							●			●		

宿泊条件はプラン等により異なる場合があります。（※1）駐車料金は１泊の料金。（※2）夕食・朝食の場所について　1：食堂等での食事　2：客室内での食事　3：どちらでも可

索引	ロビートイレ 多目的トイレ	ロビートイレ 洋式便器	ロビートイレ 洗浄便座	ロビートイレ 手すり	ロビートイレ 非常用呼び出しボタン	ロビートイレ ベビーチェア	ロビートイレ おむつ替え台（ベビーシート）	ロビートイレ オストメイト設備	身障者客室 身障者用客室	身障者客室 引き戸	身障者客室 手すり付きベッド	身障者客室 非常用呼び出しボタン	身障者客室 車いすが回転できるスペース	身障者客室 トイレ 洗浄便座	身障者客室 トイレ 手すり	身障者客室 トイレ 非常用呼び出しボタン	身障者客室 浴場 手すり	身障者客室 浴場 非常用呼び出しボタン	客室 トイレ 段差	客室 トイレ 洗浄便座	客室 トイレ 手すり	客室 トイレ 非常用呼び出しボタン	客室 浴場 段差	客室 浴場 手すり	客室 浴場 非常用呼び出しボタン	客室 浴場 シャワーチェア	客室 浴場 浴槽台	共同浴場 共同浴場の有無	共同浴場 段差	共同浴場 手すり	共同浴場 非常用呼び出しボタン	共同浴場 シャワーチェア	共同浴場 浴槽台	共同浴場 貸切風呂	共同浴場 家族風呂	食事 夕食の場所（※2）	食事 朝食の場所（※2）	食事 食堂等の食事席（※3）	食事 食堂での車いす使用	食事 子どもいす	食事 バイキングの場合の料理の取り分け	食事 特別メニュー（※4）	備考
P.4 B-6	●	●	●	●	●															●								●								3	3	2	●	●	●	●	
P.5 G-2	●	●		●	●				洋1	●	●	●	●	●	●	●	●	●		●			●	●	●			●	●	●	●	●				1	1	3	●	●	●	●	障害者手帳提示で、ご宿泊本人と付添人各1500円割引あり(ただし、階級による)
P.5 H-2		●	●	●															●	●	●					●	●									1	1	3	●				
P.4 A-2	●	●	●	●	●		●		洋1	●	●	●	●	●	●	●	●	●	●	●			●					●	●	●		●				1	1	3	●	●	●	●	
P.4 A-3		●	●			●	●													●			●			●		●	●			●				3	1	2	●	●		●	
P.4 A-4		●	●																●	●			●					●				●	●			1	1	2	●	●	●	●	
P.27 E-4		●																										●	●			●				2	2					●	
P.33 G-6	●	●	●	●	●				洋1	●			●	●	●	●	●	●		●								●								1	1	2	●	●		●	団体・学生割引 連泊、シニアグループパックプランなど
P.5 G-3		●	●	●															●	●								●	●							3	3	3				●	
P.5 G-3	●	●	●	●					和1	●			●	●	●													●	●	●						1	1	3	●			●	
P.40 D-4		●	●	●			●													●	●			●				●		●				●	●	3	3	2	●	●		●	
P.5 G-3	●	●	●	●	●															●				●	●	●		●	●							1	1	2	●	●		●	
P.5 G-3		●	●																	●								●						●	●	1	1	1				●	
P.5 G-3		●																										●	●					●	●	3	1	1				●	
P.5 G-3		●	●																									●				●				3	3	3		●		●	
P.5 G-3		●	●	●															●	●								●	●					●		1	1	2	●			●	
P.5 F-4		●	●																															●	●	1	1	3					
P.5 G-5		●	●																									●	●							1	1	1					
P.5 G-5	●	●																	●									●	●							2	2						
P.5 G-5		●	●																									●	●							1	1	1					
P.5 G-4	●	●	●																●	●								●	●							1	1	2	●	●		●	
P.5 G-3	●	●	●	●	●	●	●		洋1	●				●	●		●			●			●					●	●	●	●	●			●	1	1	2	●	●			
P.5 H-2		●	●																●									●	●					●	●	3	3	1				●	

4：食事提供なし　（※3）食堂等の食事席について　1：座敷　2：テーブル　3：どちらでも可　（※4）特別メニューについて　アレルギーなどの対応可（詳細は要相談）

保養センター 美榛苑
Recreation Center Miharu-en

↑入口と身障者用駐車スペース

↑身障者用客室トイレ

→身障者用客室浴場

↑身障者用客室ベッド

身障者用客室のベッドの1台はリクライニング機能および非常呼び出しボタン付き

かんぽの宿 大和平群
Kanpo no Yado Yamatoheguri

↑入口

↑身障者用駐車スペース

↑身障者用客室
身障者用客室に天井走行リフトを設置

↑ロビートイレ

→身障者用客室トイレ・浴場

飛鳥の宿 祝戸荘
Asuka no Yado Iwaidoso

↑身障者用客室

→ロビースロープ

←ロビートイレ

↑身障者用客室浴場

↑身障者用客室トイレ

ホテル 杉の湯
Hotel Sugi-no-Yu

↑身障者用駐車スペース

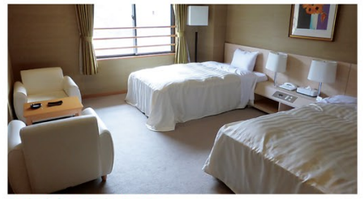
↑身障者用客室ベッド

↑ロビートイレ

↑身障者用客室浴場

↑身障者用客室トイレ

レストラン「山吹」<1階>
Restaurant "Yamabuki"

[開]11:30～15:30（ラストオーダー15:00）
[席]テーブル（子どもいす有、車いすでの利用可）
[予算]1,080～3,240円
[おすすめ]大和の茶粥定食 1,296円
大和の肉鶏の唐揚げ定食 1,296円

↑店内

景勝の宿 芳雲館
Scenic Inn Hounkan

↑入口

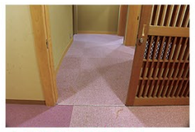
↑身障者用客室入口

↑身障者用客室

→身障者用客室トイレ

←身障者用客室浴場