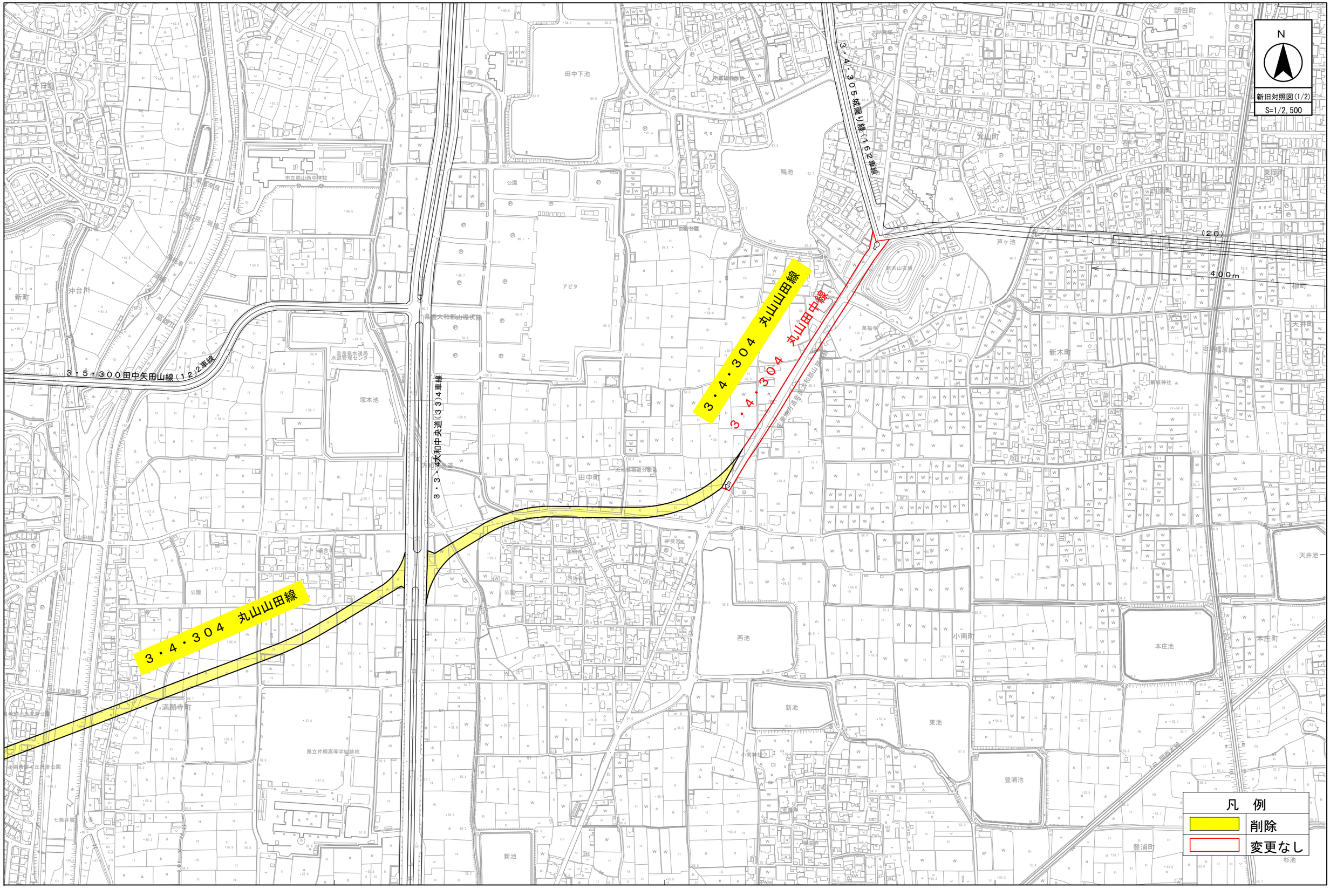
N
新旧対照図(1/2)
S=1/2,500
3・4・304 丸山山田線
3・4・304 丸山田中線
3・4・305 斑鳩り線（162車線）
3・5・300田中矢田山線（122車線）
3・3・4大和中央道（334車線）
400m
凡 例
削除
変更なし
1:2,500
0 50 100 200 300 400 500m