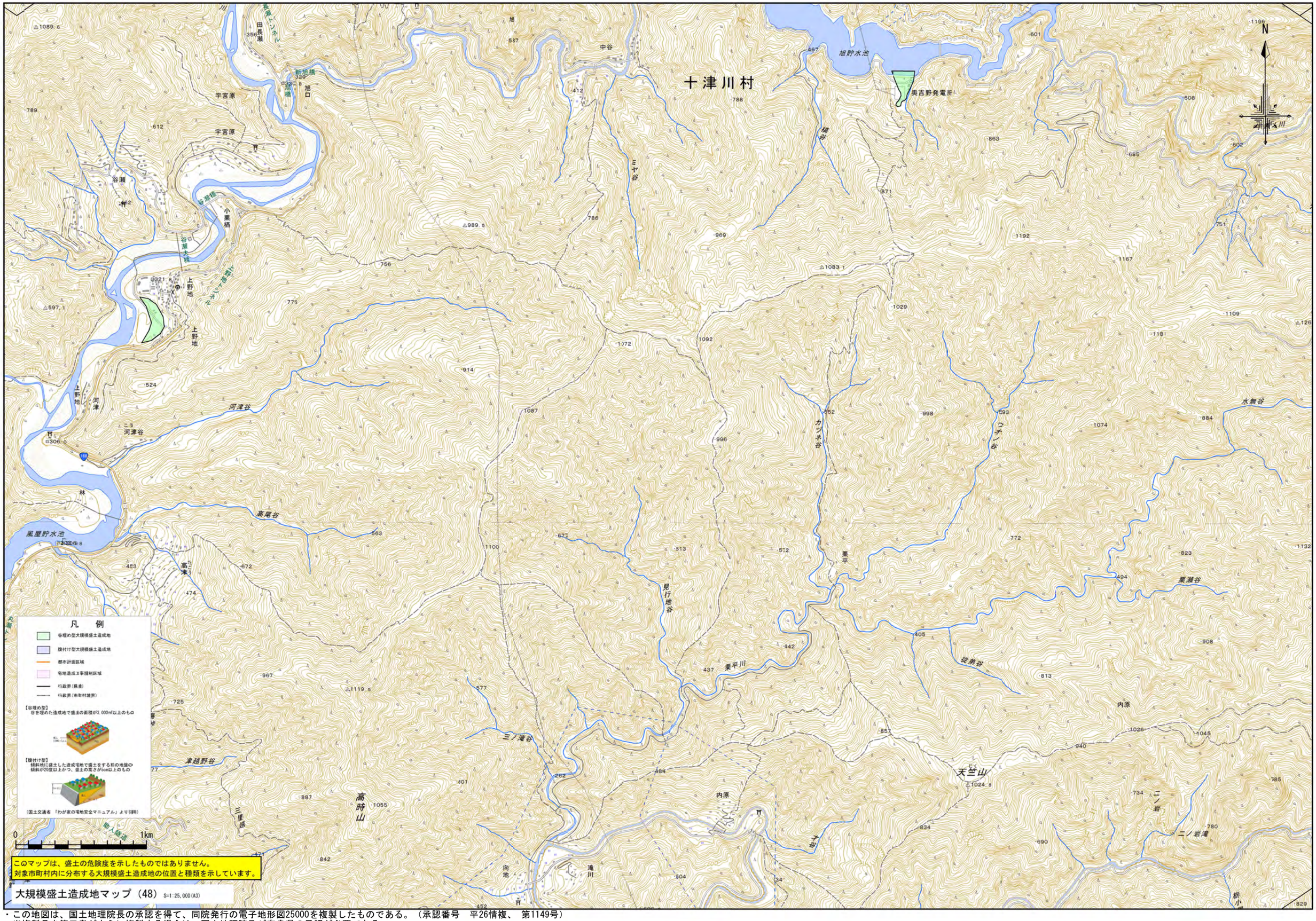


・この地図は、国土地理院長の承認を得て、同院発行の電子地形図25000を複製したものである。（承認番号　平26情複、 第1149号）
・当複製品を第三者がさらに複製する場合は、国土地理院及び奈良県の承認が必要である。