

団体・企業等名	奈良県脳卒中・心臓病等総合支援センター			
担当者名	多田 有紀子	所属・役職名	奈良県立医科大学附属病院 病院管理課 事業推進係長	
連絡先	所在地	〒634-8522 橿原市四条町840番地		
	TEL	0744-22-3051 (代表)	FAX	
	E-mail	tada@naramed-u.ac.jp		
	HPアドレス	https://stroke-cardiovasc.naramed-u.ac.jp/		
団体等の紹介・特色	<p>奈良県脳卒中・心臓病等総合支援センターは、脳卒中や心臓病を抱える患者さんとその家族の方への総合的なサポートを提供するため、令和5年に奈良県立医科大学附属病院内に開設されました。県民の方を含め、脳卒中と心臓病に関する予防情報を含めた情報提供と啓発を行っています。</p> <p>脳卒中や心臓病といった循環器病の多くは、運動不足や不適切な食生活等の生活習慣、肥満等の健康状態に端を発して発症します。小児期・若年期から正しい知識を身につけ、循環器病を予防することが重要です。</p>			

★応援隊事業の内容

支援形態	<input checked="" type="checkbox"/> 出前授業	<input type="checkbox"/> 見学/校外学習	<input type="checkbox"/> 資料提供	<input type="checkbox"/> その他 ()			
メニュー	脳卒中や心臓病について学ぼう～みんなの健康づくりを考えよう～						
	備考	医師等を講師として脳卒中、心臓病等の循環器病のしくみと予防について学び、子ども達が自分や家族の健康づくりの担い手となることを目指します。					
その他 特記事項	対応教科等	体育科、保健体育科、理科					
	テーマ	安全・防災	金融・経済	国際理解	<input checked="" type="checkbox"/> 福祉・医療・介護	伝統・文化・芸術	野外体験
		環境教育	食育	職業教育・キャリア教育	情報教育・プログラミング	理科実験	スポーツ
		生活習慣	マナー	ものづくり	情報モラル・リテラシー	外国語	地域理解
		その他 ()					
	必要経費(謝金は除く)	<input checked="" type="checkbox"/> 不要	<input type="checkbox"/> 要 ()				
	旅費(講師・スタッフ等)	<input checked="" type="checkbox"/> 不要	<input type="checkbox"/> 要 ()				
	土曜日等の活動	<input type="checkbox"/> 可	<input checked="" type="checkbox"/> 不可	応相談			
対象 (学年の限定等)	幼稚園・認定こども園	<input checked="" type="checkbox"/> 小学校 (5年生以上)	<input checked="" type="checkbox"/> 中学校	<input checked="" type="checkbox"/> 義務教育学校 (前期課程5年生以上)	<input checked="" type="checkbox"/> 高等学校	<input checked="" type="checkbox"/> 特別支援学校	
対象地域	<input checked="" type="checkbox"/> 北西部	<input checked="" type="checkbox"/> 五條・北部吉野	<input checked="" type="checkbox"/> 北東部	<input checked="" type="checkbox"/> 南西部	<input checked="" type="checkbox"/> 南東部		

★これまでの学校支援(出前授業・見学等)実施の実績

実施時期	実施校	実施内容

奈良県脳卒中・心臓病等 総合支援センター

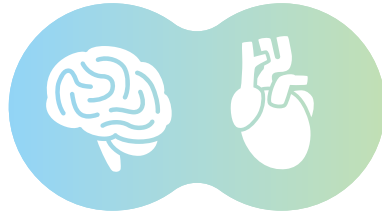

脳卒中・心臓病等総合支援センターでは、脳卒中や心臓病を抱える患者さんとその家族の方への総合的なサポートを提供するとともに、県民の方を含めて、脳卒中と心臓病に関する予防情報を含めた情報提供と啓発を行います。また、地域の医療従事者の方に対して、研修会や勉強会を開催し、脳卒中と心臓病に関する知識の向上を目指します。



脳卒中や心臓病の患者さんおよびその家族向けの相談窓口

脳卒中や心臓病の患者さんおよびその家族向けの「相談窓口」を設置しています。この相談窓口に寄せられる相談には、医師、看護師、ソーシャルワーカー、薬剤師、理学療法士、作業療法士、言語聴覚士などの専門職からなるチームで対応し、脳卒中や心臓病の患者さんとその家族の方を総合的にサポートします。



脳卒中と心臓病に関する予防を含めた情報と啓発を地域に発信

脳神経内科、脳神経外科、循環器内科などの脳卒中と心臓病に関する診療科が協力し、ホームページでの情報発信、県民向けの公開講座などを通じて、脳卒中と心臓病に関する情報を地域の皆さんに提供・啓発していきます。



地域の医療機関や主治医に向けた研修や勉強会を開催

地域の医療機関やかかりつけ医との連携を重視し、医療や福祉に関わる方が脳卒中と心臓病に関わる知識をブラッシュアップできるように研修や勉強会などを開催します。



相談窓口

医療相談室：病院1階8番窓口

(ドトールコーヒー向かい)

0744-22-3051 (奈良医大代表)

内線3115・3224 (医療相談室)

13:00~16:00 (土、日、祝日を除く)

〈相談内容等の例示〉

- 予防、診断、治療についての疾病情報の提供
- 後遺症やリハビリテーションについての情報提供
- 医療、介護、障害福祉の連携に有用な情報提供
- 経済的問題または不安への支援
- 就労、復職、就学などへの治療との両立支援
- 訪問診療、訪問看護または在宅治療に関する相談支援

詳しくはこちら

