

第2章

人口動態統計

1 人口動態の概要

人口動態統計は、戸籍法及び死産の届出に関する規程により、出生、死亡、婚姻、離婚及び死産の各届出書から人口動態調査票を作成し、これをもとに人口動態事象を統計的に把握しているものです。

この統計の数値は、平成15年1月1日から平成15年12月31日までに事件の発生したものを集計したものです。

本県の平成15年の人口動態の概況は表1のとおりです。

表1 平成15年の人口動態統計概況（ ）内全国 —前年との比較—

	実 数		率		15年平均発生間隔
	15年	14年	15年	14年	
出 生	12,137 (1,123,610)	12,472 (1,153,855)	8.5 (8.9)	8.7 (9.2)	43分18秒 (28秒)
合計特殊出生率	——	——	1.18 (1.29)	1.21 (1.32)	——
死 亡	10,795 (1,014,951)	10,588 (982,379)	7.6 (8.0)	7.4 (7.8)	48分41秒 (31秒)
自然増加	1,342 (108,659)	1,884 (171,476)	0.9 (0.9)	1.3 (1.4)	——
乳児死亡	33 (3,364)	32 (3,497)	2.7 (3.0)	2.6 (3.0)	11日1時間27分16秒 (2時間36分15秒)
新生児死亡	15 (1,879)	19 (1,937)	1.2 (1.7)	1.5 (1.7)	24日19時間59分59秒 (4時間39分43秒)
死 産	378 (35,330)	427 (36,978)	30.2 (30.5)	33.1 (31.1)	23時間10分29秒 (14分53秒)
周産期死亡	48 (5,929)	76 (6,333)	3.9 (5.3)	6.1 (5.5)	7日14時間30分 (1時間28分39秒)
婚 姻	7,320 (740,191)	7,714 (757,331)	5.1 (5.9)	5.4 (6.0)	1時間11分48秒 (43秒)
離 婚	2,955 (283,854)	3,000 (289,836)	2.07 (2.25)	2.10 (2.30)	2時間57分52秒 (1分51秒)

○ 自然増加＝年間出生数－年間死亡者数

○ 出生、死亡、自然増加、婚姻、離婚は日本人人口1,000人に対する発生率
乳児死亡、新生児死亡、周産期死亡は年間出生数1,000件に対する発生率
死産は年間出産件数（出生＋死産）1,000件に対する発生率

(1) 出生（出生数は減少）

出生数は12,137人で、前年の12,472人より335人減少し、出生率（人口千対）は8.5で、前年の8.7を下回りました。合計特殊出生率は1.18で、前年の1.21を下回りました。（表1）

なお、出生率は全国第32位で、合計特殊出生率は全国第45位です（どちらも数値が高い順）。

奈良県の出生率は、戦後昭和24年ごろまで人口千人に対し全国平均を下回る26～30人前後で推移していましたが、その後減少の一途をたどり、昭和36年にはそれまでの最低の率である14.7を記録しました。その後、「ひのえうま」の年であった昭和41年を例外として、昭和37年から出生数、出生率ともやや上昇に転じ、特に昭和46年～48年にかけては、出生率が19以上を記録しました。これは、戦後のベビーブーム期に生まれた女性が結婚、出産したことにより第二次ベビーブームとなったためです。その後、昭和49年以降低下に転じ、平成3年まで減少傾向を続けていましたが、平成4年に9.6と前年を0.1上回りました。以降平成6年まで同率で推移しましたが、平成7年には9.4と0.2下回り、以降平成14年まで増減を繰り返した後、平成15年は平成14年に引き続き前年より減少しました。出生率の年次推移は図1のとおりです。また、市町村別の出生率は図2のとおりです。

ちなみに市部では出生率8.9、郡部では7.4となっています。

出生時の体重が2,500g以下(未満)の低体重児の出生割合を年次別にみると表2のとおりです。

また、合計特殊出生率は、昭和40年頃をピークに年々減少傾向にありますが、平成15年は1.18で、平成14年の1.21を下回りました。（表3・図3）

(2) 死亡（死亡数は増加）

死亡数は10,795人で前年の10,588人から207人増加し、死亡率（人口千対）は7.6で、前年の7.4を上回りました。（表1）なお、死亡率は全国第39位です（数値が高い順）。

奈良県の死亡率は、昭和13年から昭和26年にかけて、人口千人に対し10以上の率で全国と比べても高い率で推移してきました。昭和22年の死亡率（人口千対）15.6を最高に徐々に下降し、昭和42年には7.5とおおよそ20年の間に死亡率は半減しました。しかし、平成元年の6.2を最低に、平成2年の6.5から平成5年の6.9へと増加傾向をたどりました。それ以降は平成13年まで増減を繰り返した後、平成15年は平成14年に引き続き前年を上回りました。（図1）

なお、市町村別の死亡率は図2のとおりです。

①死因別死亡

死亡者を死因別にみると、前年と同様に悪性新生物が死亡数3,478人で前年比5人減、死亡率（人口10万対）243.6（前年と同率）で25年連続第1位になりました。第2位は、昨年同様に心疾患で死亡数1,842人、死亡率129.0で前年比113人増（死亡率8.1ポイント増）でした。第3位は、脳血管疾患で死亡数1,258人、死亡率88.1で前年比74人増（死亡率5.3ポイント増）となりました。

これら三大生活習慣病（成人病）で全死亡者の60.9%（平成14年60.4%）を占めています。

死因別の死亡順位は表4及び図4のとおりです。また、年次別死亡順位は表5のとおりです。

なお、男女別の死因についても、男女とも第1位が悪性新生物、第2位が心疾患、第3位が脳血管疾患です。

主要死因死亡者数及び死亡率の推移は、表6及び図5のとおりです。表6及び図5をみると、心疾患が近年著しく減少しています。これは、平成7年1月から死亡診断書の様式改正により「死亡の原因」欄に「疾患の終末期の状態としての心不全、呼吸不全等は書かないください。」との注書きが加えられたことによるものと考えられます。

年齢階級別に死因をみると、0歳では循環器系先天奇形が1位を占め、5歳～9歳では不慮の事故が1位となっています。また、15～39歳までは自殺及び不慮の事故が上位を占めており、40～84歳は、悪性新生物が第1位です。特に60歳代では、同年齢層の全死亡者の50%以上を占めています。85歳以上では、心疾患が第1位となっています。（表7）

図1 出生・死亡の人口千対比推移(昭和33年～平成15年)



表2 出生児の平均体重及び2,500g以下(未満)の出生数と割合 -単産-

年次	総 数			男			女		
	平均 体重 (kg)	2,500g以下(未満)の出産		平均 体重 (kg)	2,500g以下(未満)の出産		平均 体重 (kg)	2,500g以下(未満)の出産	
		実 数	出生数に 対する割 合(%)		実 数	出生数に 対する割 合(%)		実 数	出生数に 対する割 合(%)
50	3.22	883	5.0	3.27	429	4.7	3.18	454	5.2
55	3.20	838	5.3	3.24	384	4.8	3.15	454	5.8
60	3.18	772	5.3	3.22	365	4.8	3.13	407	5.7
61	3.17	796	5.4	3.21	374	5.0	3.12	422	5.9
62	3.15	771	5.6	3.20	353	5.0	3.11	418	6.2
63	3.15	776	5.5	3.19	396	5.4	3.12	380	5.6
元	3.14	804	6.0	3.17	388	5.6	3.10	416	6.4
2	3.12	831	6.2	3.16	388	5.7	3.08	443	6.8
3	3.11	816	6.2	3.15	378	5.6	3.06	438	6.8
4	3.10	852	6.4	3.14	396	5.8	3.05	456	7.1
5	3.06	869	6.5	3.06	409	5.9	3.06	460	7.0
6	3.09	865	6.4	3.13	395	5.7	3.04	471	7.1
7	3.08	890	6.7	3.12	405	5.9	3.02	485	7.5
8	3.07	946	6.9	3.12	407	5.8	3.02	539	8.1
9	3.06	1,051	7.8	3.10	469	6.8	3.02	582	9.0
10	3.05	1,061	7.7	3.10	467	6.6	3.01	594	8.9
11	3.04	1,027	7.8	3.08	477	7.0	3.01	550	8.6
12	3.04	1,112	8.4	3.08	540	7.8	2.99	572	9.0
13	3.03	1,089	8.5	3.07	484	7.4	2.99	605	9.7
14	3.03	1,043	8.4	3.07	496	7.7	2.99	547	9.1
15	3.03	1,048	8.6	3.07	477	7.5	2.98	571	9.9

※ 平成6年以前は2,200g未満

図2 市町村別出生率・死亡率 平成15年

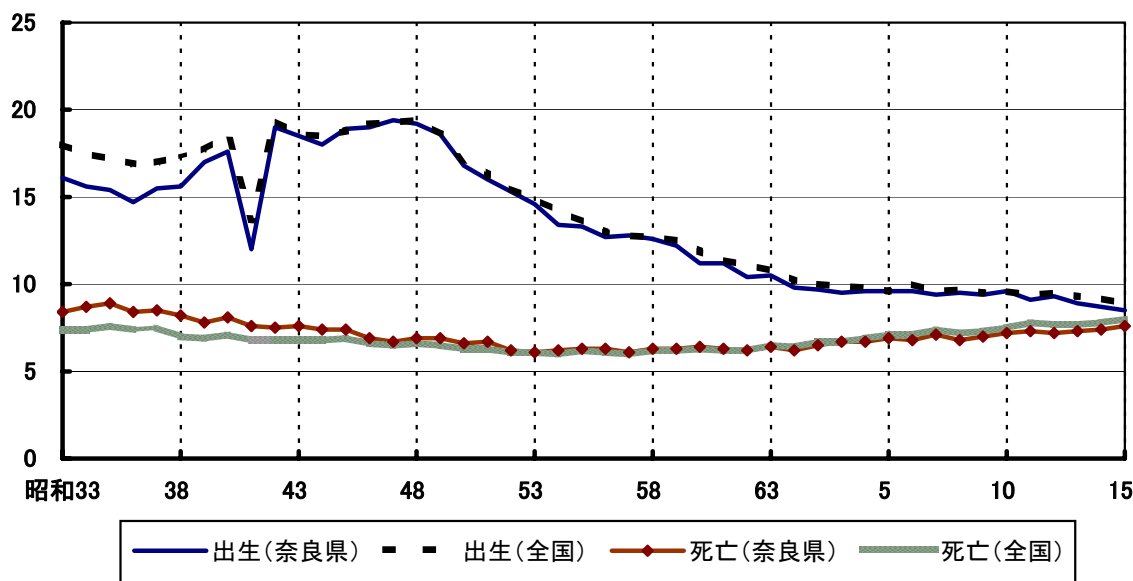

表3 合計特殊出生率の推移

	平元	平 2	平 3	平 4	平 5	平6	平7	平8	平9	平10	平11	平12	平13	平14	平15
奈良県	1.49	1.49	1.45	1.42	1.39	1.37	1.36	1.34	1.30	1.30	1.23	1.30	1.22	1.21	1.18
全 国	1.57	1.54	1.53	1.50	1.46	1.50	1.42	1.43	1.39	1.38	1.34	1.36	1.33	1.32	1.29

図3 合計特殊出生率の推移 (平成元年～平成15年)

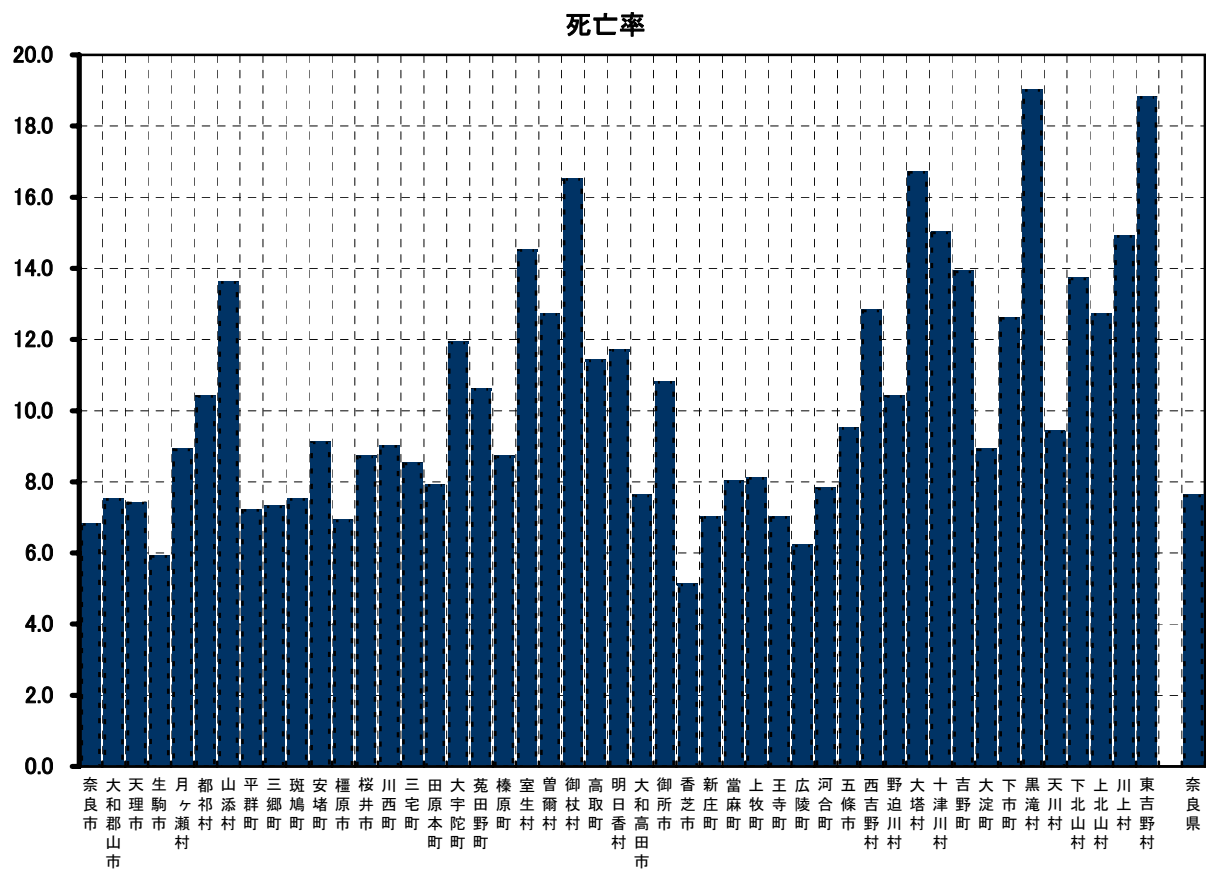
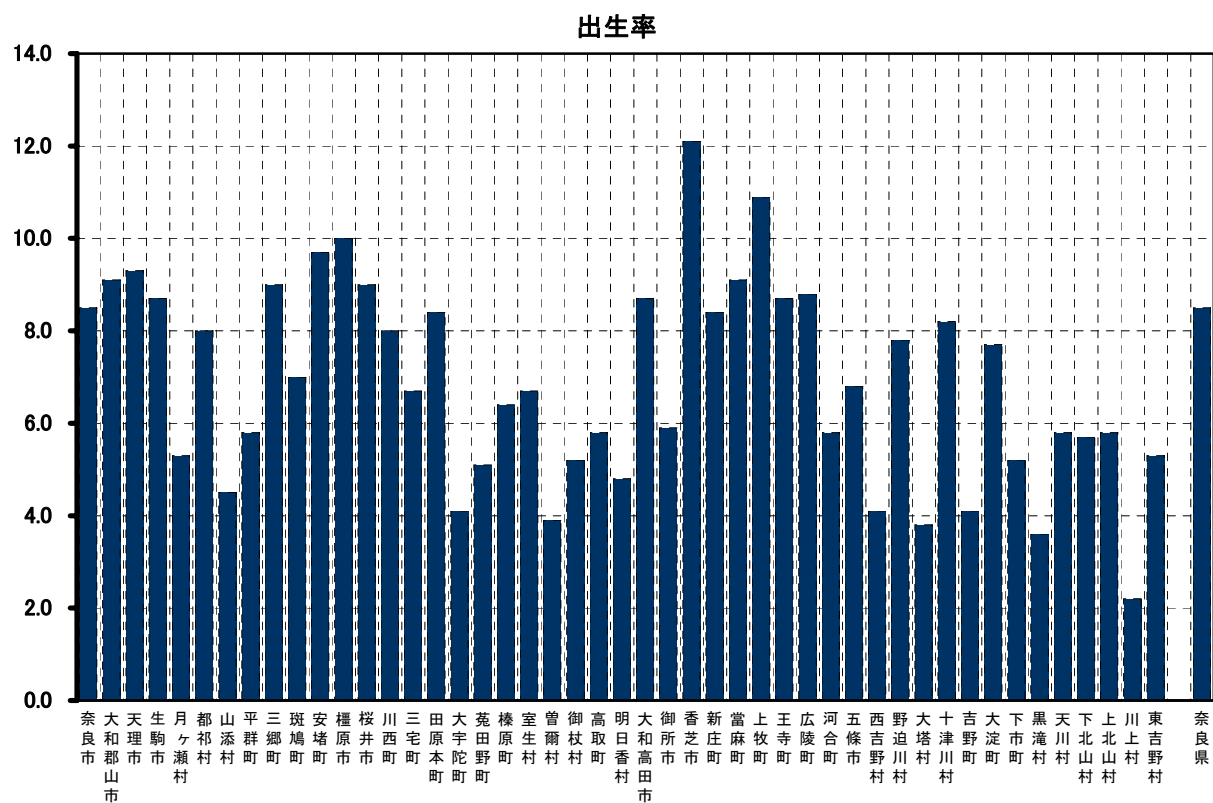

表4 死亡順位(全死亡第1位より第10位)

奈良県 平成15年

順位	総計			男			女		
	死因	死亡数	割合	死因	死亡数	割合	死因	死亡数	割合
総数		人 10,795	100.0%		人 5,798	100.0%		人 4,997	100.0%
1	悪性新生物	3,478	32.2%	悪性新生物	2,149	37.1%	悪性新生物	1,329	26.6%
2	心疾患	1,842	17.1%	心疾患	839	14.5%	心疾患	1,003	20.1%
3	脳血管疾患	1,258	11.7%	脳血管疾患	584	10.1%	脳血管疾患	674	13.5%
4	肺炎	1,039	9.6%	肺炎	547	9.4%	肺炎	492	9.8%
5	不慮の事故	401	3.7%	不慮の事故	242	4.2%	不慮の事故	176	3.5%
6	自殺	296	2.7%	自殺	213	3.7%	老衰	159	3.2%
7	老衰	233	2.2%	慢性閉塞性肺疾患	132	2.3%	腎不全	110	2.2%
8	腎不全	213	2.0%	腎不全	103	1.8%	自殺	83	1.7%
9	慢性閉塞性肺疾患	172	1.6%	肝疾患	100	1.7%	糖尿病	64	1.3%
10	肝疾患	151	1.4%	大動脈瘤及び解離	58	1.0%	肝疾患	51	1.0%
	その他	1,712	15.9%	その他	831	14.3%	その他	856	17.1%

全国 平成15年

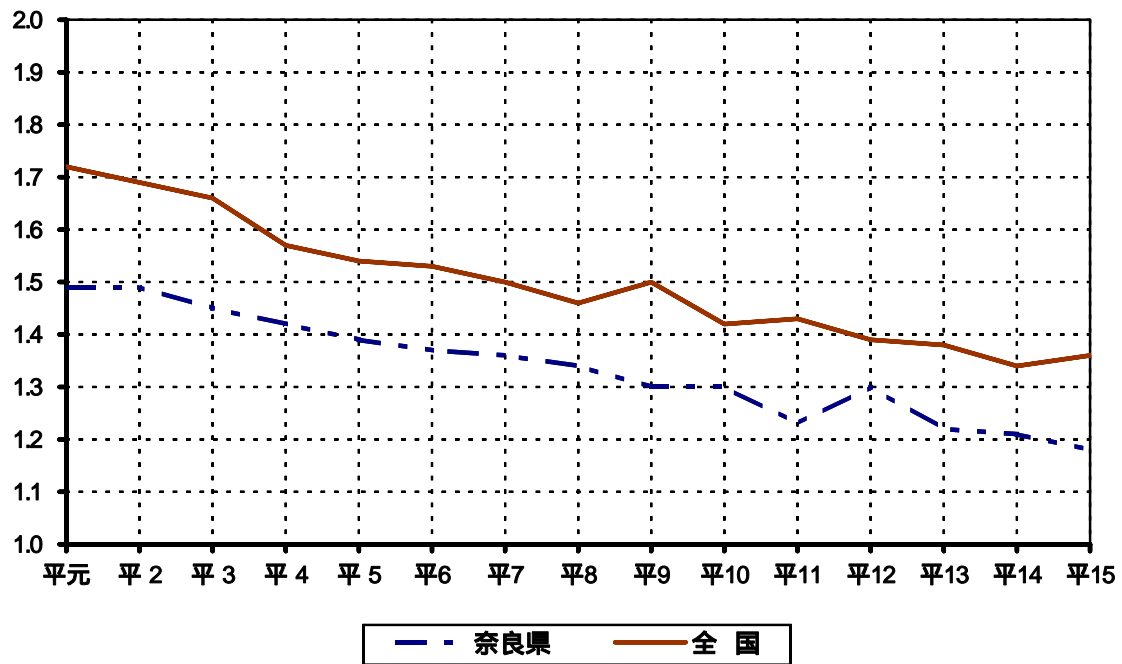
順位	総計			男			女		
	死因	死亡数	割合	死因	死亡数	割合	死因	死亡数	割合
総数		人 1,014,951	100.0%		人 551,746	100.0%		人 463,205	100.0%
1	悪性新生物	309,543	30.5%	悪性新生物	186,912	33.9%	悪性新生物	122,631	26.5%
2	心疾患	159,545	15.7%	心疾患	77,989	14.1%	心疾患	81,556	17.6%
3	脳血管疾患	132,067	13.0%	脳血管疾患	63,274	11.5%	脳血管疾患	68,793	14.9%
4	肺炎	94,942	9.4%	肺炎	50,614	9.2%	肺炎	44,328	9.6%
5	不慮の事故	38,714	3.8%	不慮の事故	23,969	4.3%	老衰	17,161	3.7%
6	自殺	32,109	3.2%	自殺	23,396	4.2%	不慮の事故	14,745	3.2%
7	老衰	23,449	2.3%	肝疾患	10,703	1.9%	腎不全	10,135	2.2%
8	腎不全	18,821	1.9%	慢性閉塞性肺疾患	10,347	1.9%	自殺	8,713	1.9%
9	肝疾患	15,737	1.6%	腎不全	8,686	1.6%	糖尿病	6,170	1.3%
10	慢性閉塞性肺疾患	13,626	1.3%	糖尿病	6,709	1.2%	肝疾患	5,034	1.1%
	その他	176,398	17.4%	その他	89,147	16.2%	その他	83,939	18.1%

図4 死亡構成の順位

(平成15年 奈良県)

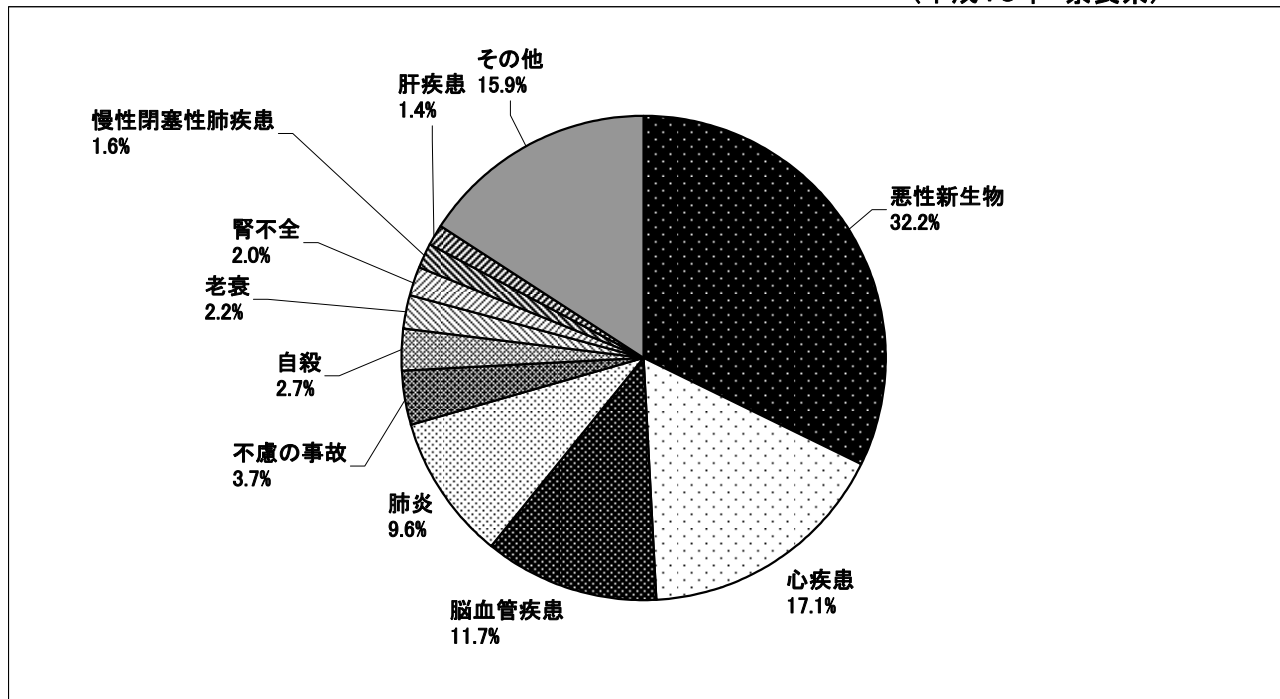

(平成15年 全国)

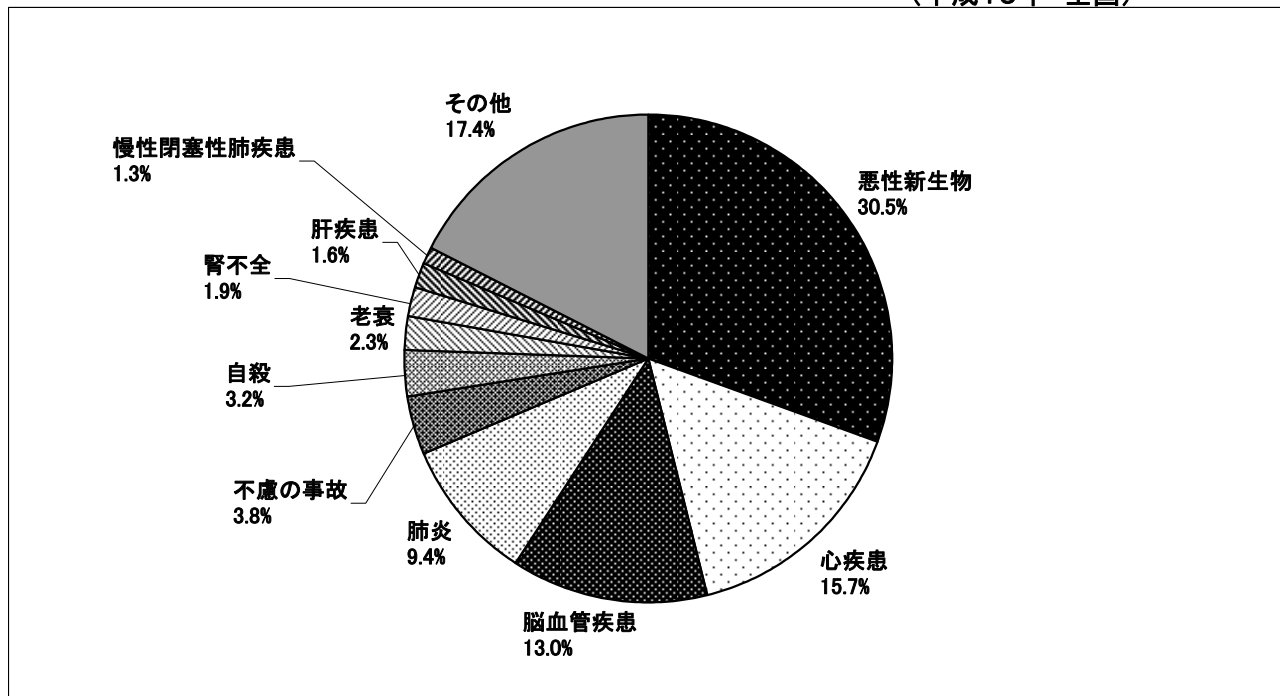

(死亡率：人口10万対)

	第6位		第7位		第8位		第9位		第10位	
	死 因	死亡率	死 因	死亡率	死 因	死亡率	死 因	死亡率	死 因	死亡率
昭和40	肺炎及び気管支炎	36.4	全結核	23.6	高血圧症	22.2	胃炎及び大腸炎	16.1	自殺	15.1
41	〃	29.5	〃	21.3	〃	19.1	〃	15.2	〃	14.9
42	〃	24.5	高血圧症	19.6	全結核	18.7	胃及び十二指腸の潰瘍	13.9	新生児疾患	13.5
43	〃	30.7	全結核	20.0	高血圧症	16.8	自殺	16.2	胃腸炎	15.9
44	〃	27.8	〃	19.8	〃	16.9	〃	14.2	〃	12.8
45	〃	33.1	〃	16.8	〃	15.7	肝硬変	14.2	自殺	12.3
46	〃	27.4	自殺	15.7	〃	14.2	〃	12.4	全結核	12.0
47	〃	26.7	高血圧症	18.3	自殺	15.2	〃	12.2	糖尿病	9.8
48	〃	29.5	〃	16.3	〃	14.7	〃	12.1	全結核	11.7
49	不慮の事故	25.3	〃	19.7	〃	16.1	〃	12.5	糖尿病	10.8
50	〃	28.8	〃	20.7	〃	16.1	〃	11.9	〃	11.9
51	〃	25.4	〃	18.2	〃	18.0	〃	15.4	〃	12.8
52	肺炎及び気管支炎	25.7	〃	17.9	肝硬変	14.1	自殺	13.7	〃	9.6
53	不慮の事故	20	〃	18.1	自殺	16.5	肝硬変	11.8	〃	8.4
54	〃	22.2	自殺	18.9	高血圧性疾患	16.9	〃	15.5	循環系その他の疾患	10.1
55	〃	24.2	〃	16.9	〃	14.5	〃	13.7	〃	11.1
56	〃	23.7	〃	17.0	〃	14.4	〃	14.4	〃	9.9
57	〃	22.2	〃	16.3	肝硬変	12.3	高血圧性疾患	12.2	腎炎・ネフローゼ	10.5
58	〃	25.7	〃	18.4	〃	13.7	腎炎・ネフローゼ	11.3	高血圧性疾患	11.2
59	〃	22.3	〃	15.4	〃	12.5	〃	12.3	〃	11.7
60	〃	24.3	〃	17.4	〃	14.0	高血圧性疾患	11.0	腎炎・ネフローゼ	10.1
61	〃	23.9	〃	17.1	〃	15.4	腎炎・ネフローゼ	11.3	高血圧性疾患	10.7
62	〃	23.3	〃	16.3	腎炎・ネフローゼ	13.1	肝硬変	12.8	〃	9.5
63	〃	20.2	〃	16.7	肝硬変	12.8	腎炎・ネフローゼ	12.8	糖尿病	8.3
平成元	〃	24.2	〃	14.4	腎炎・ネフローゼ	14.1	肝硬変	10.9	高血圧性疾患	8.7
2	〃	23.9	肝硬変	13.7	自殺	13.2	腎炎・ネフローゼ	12.7	〃	8.8
3	老 衰	23.2	腎炎・ネフローゼ	14.8	〃	13.6	肝硬変	12.5	糖尿病	7.1
4	〃	21.7	〃	14.5	〃	12.2	〃	11.5	〃	8.1
5	〃	21.8	〃	14.8	〃	13.6	〃	11.5	〃	8.5
6	〃	24.5	〃	13.5	〃	13.2	〃	12.2	〃	7.2
7	〃	19.9	自殺	13.5	肝疾患	13.2	糖尿病	12.6	腎不全	11.7
8	〃	17.7	〃	12.6	〃	12.9	腎不全	11.8	慢性閉塞性肺疾患	10.1
9	〃	18.9	〃	14.8	腎不全	13.2	肝疾患	12.3	〃	9.3
10	自 殺	23.0	老 衰	18.8	〃	12.4	〃	12.4	〃	10.3
11	〃	21.4	〃	18.3	〃	13.5	〃	11.2	〃	10.7
12	〃	17.8	〃	16.5	肝疾患	13.5	腎不全	13.2	〃	11.9
13	〃	21.2	〃	17.9	慢性閉塞性肺疾患	13.3	〃	11.9	肝疾患	10.7
14	〃	18.0	〃	16.3	〃	12.4	〃	12.4	〃	10.6
15	〃	20.7	〃	16.3	腎不全	14.9	慢性閉塞性肺疾患	12.0	〃	10.6

表6 主要死因死亡者数 年次別

	悪性新生物				脳血管疾患				心疾患			
	奈良県		全 国		奈良県		全 国		奈良県		全 国	
	数	率	数	率	数	率	数	率	数	率	数	率
昭和49	1,503	143.3	133,751	122.2	1,635	156.0	178,365	163.0	1,147	109.3	98,251	89.8
50	1,511	141.1	136,383	122.6	1,602	149.5	174,367	156.7	1,105	103.2	99,226	89.2
51	1,501	137.3	140,893	125.3	1,590	154.6	173,745	154.5	1,118	108.7	103,638	92.2
52	1,607	143.4	145,772	128.4	1,626	145.2	170,029	149.8	1,079	96.3	103,564	91.2
53	1,616	140.6	150,336	131.3	1,617	140.8	167,452	146.2	1,204	104.9	106,786	93.3
54	1,687	143.2	156,661	135.7	1,648	140.0	158,974	137.7	1,161	98.6	111,938	96.9
55	1,765	146.7	161,764	139.1	1,585	131.8	162,317	139.5	1,327	110.3	123,505	106.2
56	1,799	146.8	166,399	142	1,651	134.7	157,351	134.3	1,378	112.4	126,012	107.5
57	1,850	148.5	170,130	144.2	1,487	119.3	147,537	125.0	1,406	112.9	125,905	106.7
58	1,883	148.9	176,206	148.3	1,599	126.5	145,880	122.8	1,447	114.4	132,244	111.3
59	2,062	160.8	182,280	152.5	1,559	121.6	140,093	117.2	1,464	114.2	136,162	113.9
60	2,122	163.4	187,714	156.1	1,548	120.5	134,994	112.2	1,565	119.2	141,097	117.3
61	2,078	158.4	191,654	158.5	1,439	120.8	129,298	106.9	1,586	109.7	142,581	117.9
62	2,163	162.8	199,563	164.2	1,439	108.2	123,626	101.7	1,598	120.2	143,909	118.4
63	2,302	171.1	205,470	168.4	1,403	104.3	128,695	105.5	1,783	132.6	157,920	129.4
平成元	2,329	171.0	212,625	173.6	1,214	89.1	120,652	98.5	1,786	131.1	156,831	128.1
2	2,436	178.0	217,413	177.2	1,263	92.3	121,944	99.4	1,929	141.0	165,478	134.8
3	2,548	184.4	223,727	181.7	1,172	84.8	118,448	96.2	2,002	144.9	168,878	137.2
4	2,610	187.2	231,917	187.8	1,127	80.8	118,058	95.6	2,133	153.0	175,546	142.2
5	2,709	193.3	235,707	190.4	1,247	89.0	118,794	96.0	2,133	152.2	180,297	145.6
6	2,772	195.9	243,670	196.4	1,264	89.3	120,239	96.9	1,819	128.6	159,579	128.6
7	2,994	210.6	263,022	211.6	1,519	106.8	146,552	117.9	1,555	109.4	139,206	112.0
8	2,986	208.7	271,183	217.5	1,425	99.6	140,366	112.6	1,560	109.0	138,229	110.8
9	3,114	216.9	275,413	220.4	1,370	95.4	138,697	111.0	1,619	112.7	140,174	112.2
10	3,264	226.8	283,921	226.7	1,337	92.9	137,819	110.0	1,726	119.9	143,120	114.3
11	3,205	222.4	290,556	231.6	1,409	97.8	138,989	110.8	1,712	118.8	151,079	120.4
12	3,280	228.7	295,484	235.2	1,305	91	132,529	105.5	1,676	116.8	146,741	116.8
13	3,357	234.1	300,658	238.8	1,222	85.2	131,856	104.7	1,680	117.2	148,292	117.8
14	3,483	243.6	304,568	241.7	1,184	82.8	130,257	103.4	1,729	120.9	152,518	121.0
15	3,478	243.6	309,543	245.4	1,258	88.1	132,067	104.7	1,842	129.0	159,545	126.5

図5 主要死因死亡率の年次推移(人口10万対)(昭和53年~平成15年)



表7 死因別順位 年齢階級別

年齢	総数	第1位		第2位		第3位		第4位		第5位	
		死因	数	死因	数	死因	数	死因	数	死因	数
総数	10,795	悪性新生物	3,478	心疾患	1,842	脳血管疾患	1,258	肺炎	1,039	不慮の事故	401
0歳	33	循環器系の先天奇形	6	心臓の先天奇形	5	周産期に特異的な呼吸障害及び心血管障害	4	心疾患	3		
1～4	12	不慮の事故	2								
5～9	11	不慮の事故	4	悪性新生物	3	心疾患	2	肺炎	1		
10～14	6	悪性新生物	2	自殺	1						
15～19	28	不慮の事故	13	自殺	4	悪性新生物	3	循環器系の先天奇形	2	心臓の先天奇形	2
20～24	28	自殺	12	不慮の事故	11	悪性新生物	4				
25～29	45	自殺	23	不慮の事故	9	悪性新生物	3	心疾患	2		
30～34	56	自殺	16	不慮の事故	11	心疾患	8	悪性新生物	5	脳血管疾患	3
35～39	64	自殺	18	悪性新生物	17	心疾患	7	不慮の事故	5	脳血管疾患 肺炎	3
40～44	105	悪性新生物	28	自殺	26	心疾患	14	不慮の事故	9	脳血管疾患	7
45～49	151	悪性新生物	56	心疾患	21	自殺	20	脳血管疾患	11	不慮の事故	11
50～54	349	悪性新生物	162	心疾患	43	自殺	38	脳血管疾患	28	不慮の事故	15
55～59	455	悪性新生物	254	心疾患	45	自殺	38	脳血管疾患	27	不慮の事故	18
60～64	604	悪性新生物	316	心疾患	74	脳血管疾患	41	自殺	28	不慮の事故	19
65～69	898	悪性新生物	443	心疾患	132	脳血管疾患	72	不慮の事故	35	肺炎	29
70～74	1,281	悪性新生物	602	心疾患	182	脳血管疾患	113	肺炎	62	不慮の事故	43
75～79	1,566	悪性新生物	564	心疾患	273	脳血管疾患	182	肺炎	146	不慮の事故	51
80～84	1,622	悪性新生物	467	心疾患	284	脳血管疾患	218	肺炎	215	不慮の事故	56
85～89	1,722	心疾患	381	悪性新生物	340	脳血管疾患	275	肺炎	237	老衰 腎不全	52
90～	1,759	心疾患	369	肺炎	309	脳血管疾患	277	悪性新生物	208	老衰	155
(再掲)											
65～	8,848	悪性新生物	2,624	心疾患	1,621	脳血管疾患	1,137	肺炎	998	不慮の事故	272
80～	5,103	心疾患	1,034	悪性新生物	1,015	脳血管疾患	770	肺炎	761	老衰	222

②悪性新生物による死亡

悪性新生物による死亡数は25年連続第1位の3,478人で前年の3,483人より5人減少し、死亡率（人口10万対）は前年と同じく243.6で、全死亡者数の32.2%を占めています。（表6）

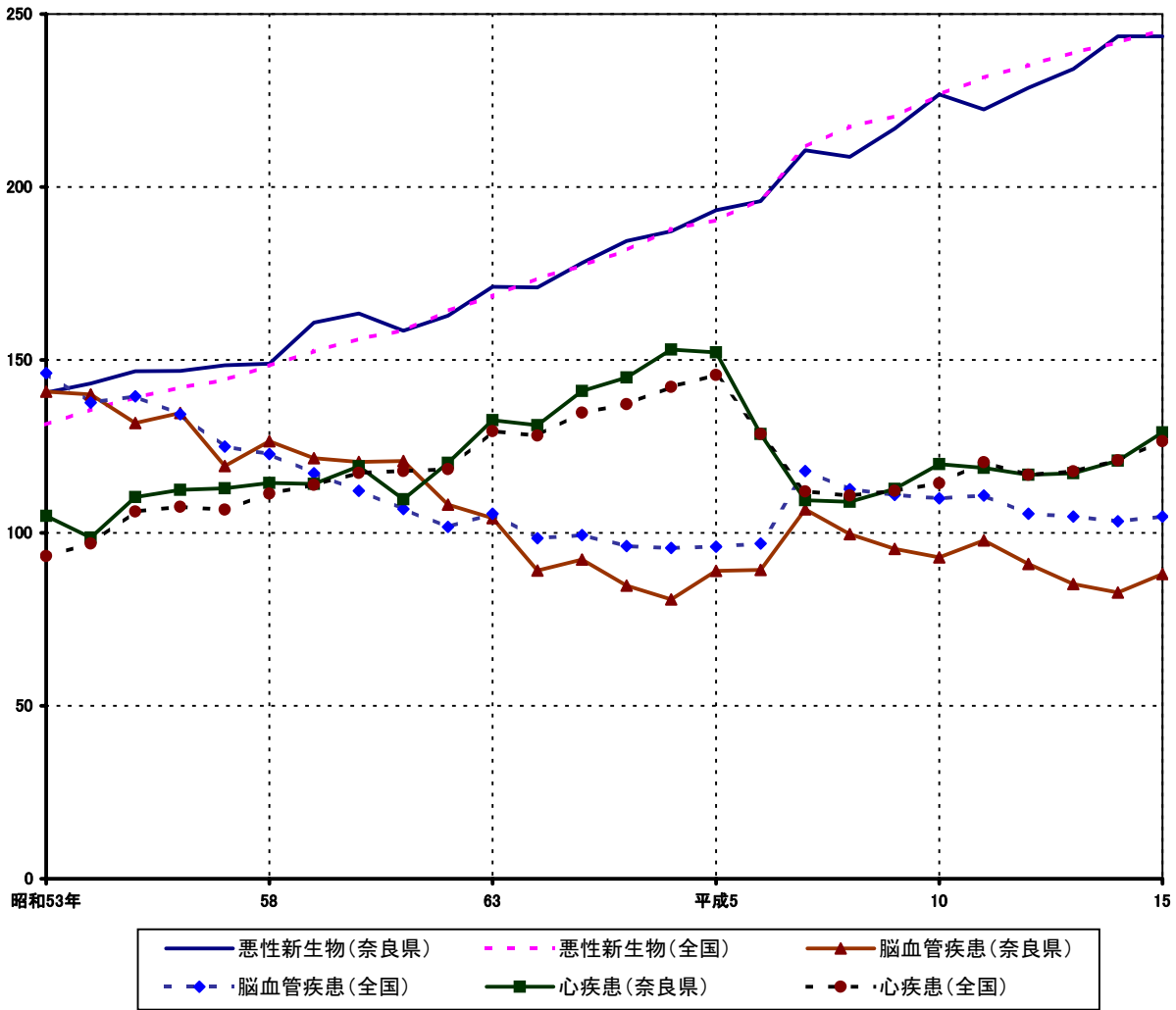
なお、悪性新生物による死亡率は全国第36位です。

部位別にみると、「気管・気管支及び肺」が第1位で715人（悪性新生物全体の20.6%）でした。第2位が「胃」で611人（同17.6%）でした。第3位は「肝及び肝内胆管」で394人（同11.3%）と上位3位までで全体の過半数を占めています。（図6・表8）

なお、上位3位の死亡率の年次推移は、図7のとおりです。

図6 がん死亡部位別分類



表8 悪性新生物による死亡順位

奈良県 平成15年

順位	総計			男			女		
	部位	死亡数	割合 %	部位	死亡数	割合 %	部位	死亡数	割合 %
		3,478	100.0%		2,149	100.0%		1,329	100.0%
1	気管、気管支及び肺	715	20.6%	気管、気管支及び肺	516	24.0%	胃	221	16.6%
2	胃	611	17.6%	胃	390	18.1%	気管・気管支及び肺	199	15.0%
3	肝及び肝内胆管	394	11.3%	肝及び肝内胆管	276	12.8%	結腸	135	10.2%
4	結腸	276	7.9%	結腸	141	6.6%	肝	118	8.9%
5	膵	243	7.0%	膵	141	6.6%	膵	102	7.7%
6	胆のう及び他の胆道	143	4.1%	食道	105	4.9%	乳房	91	6.8%
7	食道	129	3.7%	直腸S状結腸移行部及び直腸	72	3.4%	胆のう及びその他の胆道	75	5.6%
8	直腸S状結腸移行部及び直腸	108	3.1%	前立腺	72	3.4%	子宮	55	4.1%
9	悪性リンパ腫	94	2.7%	胆のう及び他の胆道	68	3.2%	卵巣	39	2.9%
10	乳房	94	2.7%	悪性リンパ腫	63	2.9%	直腸S状結腸移行部及び直腸	36	2.7%
	その他	671	19.3%	その他	305	14.2%	その他	258	19.4%

全国 平成15年

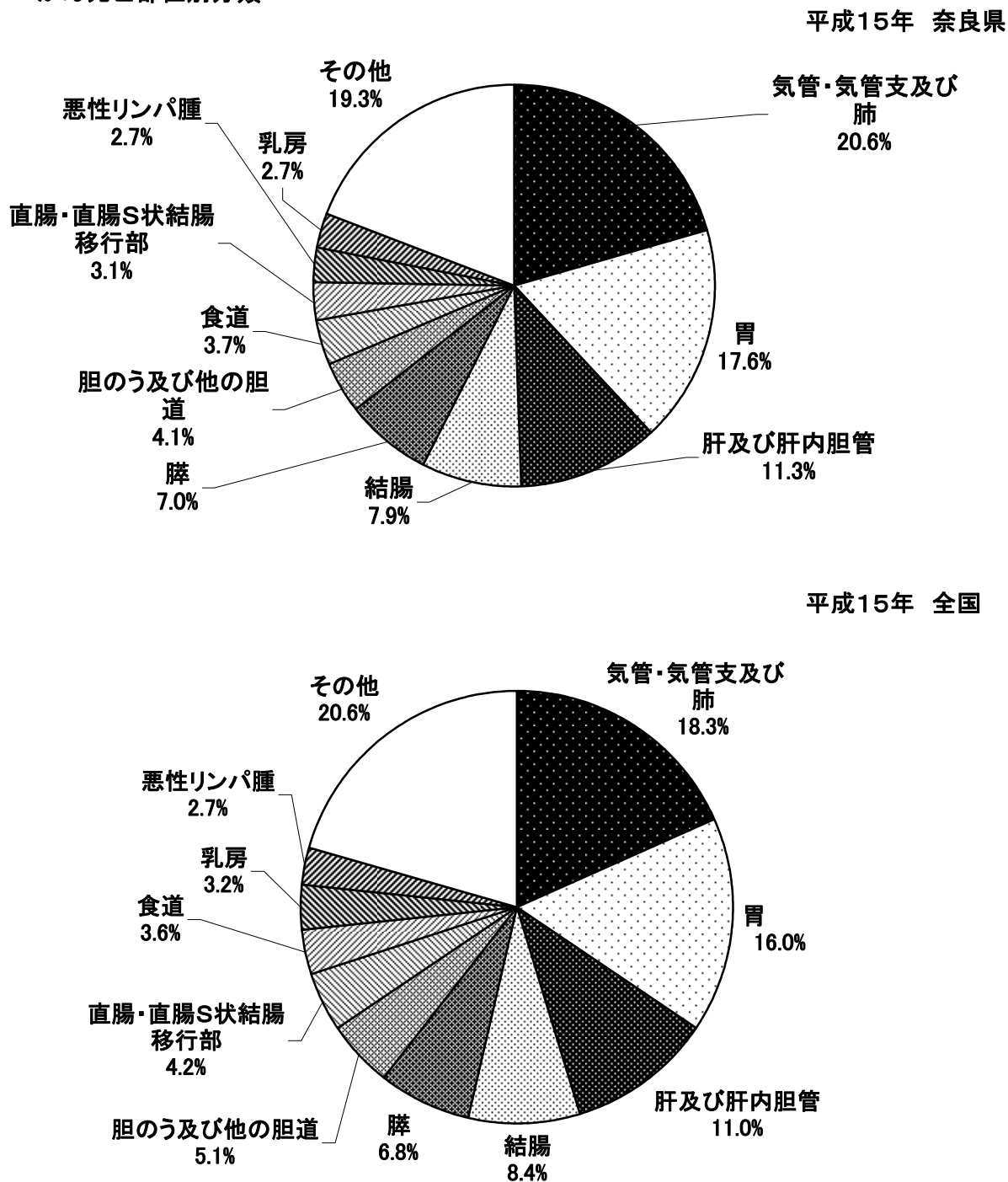
順位	総計			男			女		
	部位	死亡数	割合 %	部位	死亡数	割合 %	部位	死亡数	割合 %
		309,543	100.0%		186,912	100.0%		122,631	100.0%
1	気管・気管支及び肺	56,720	18.3%	気管・気管支及び肺	41,634	22.3%	胃	17,393	14.2%
2	胃	49,535	16.0%	胃	32,142	17.2%	気管・気管支及び肺	15,086	12.3%
3	肝及び肝内胆管	34,089	11.0%	肝及び肝内胆管	23,376	12.5%	結腸	12,982	10.6%
4	結腸	25,850	8.4%	結腸	12,868	6.9%	肝及び肝内胆管	10,713	8.7%
5	膵	21,148	6.8%	膵	11,280	6.0%	膵	9,868	8.0%
6	胆のう及び他の胆道	15,897	5.1%	食道	9,397	5.0%	乳房	9,806	8.0%
7	直腸・直腸S状結腸移行部	13,059	4.2%	前立腺	8,418	4.5%	胆のう及び他の胆道	8,627	7.0%
8	食道	11,048	3.6%	直腸・直腸S状結腸移行部	8,158	4.4%	子宮	5,302	4.3%
9	乳房	9,885	3.2%	胆のう及び他の胆道	7,270	3.9%	直腸・直腸S状結腸移行部	4,901	4.0%
10	悪性リンパ腫	8,444	2.7%	悪性リンパ腫	4,825	2.6%	卵巣	4,231	3.5%
	その他	63,868	20.6%	その他	27,544	14.7%	その他	23,722	19.3%

図7 悪性新生物の主な部位別死亡率年次推移（人口10万対）（昭和51年～平成15年）

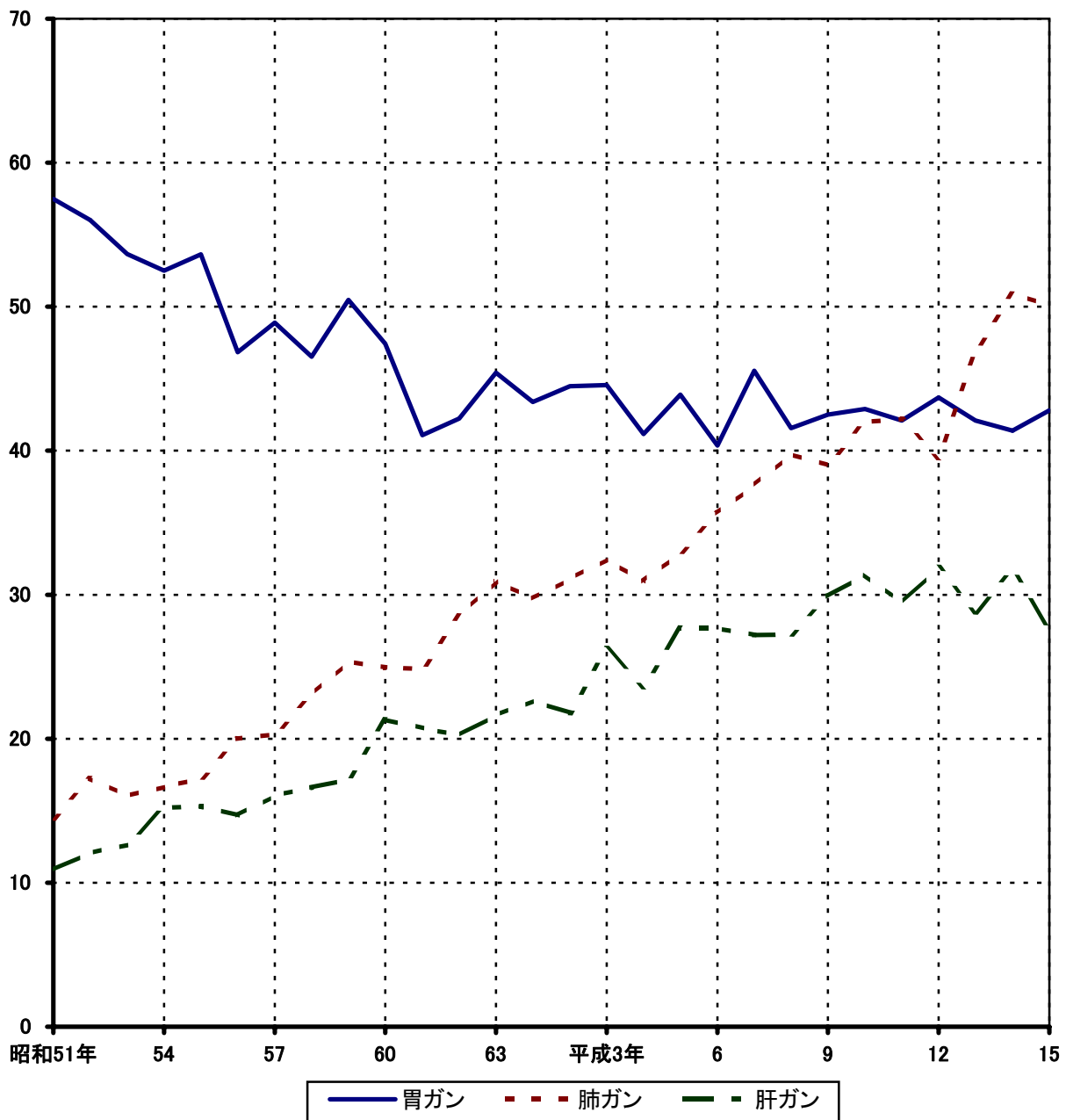

③乳児死亡

乳児の生存は、母体の健康状態・養育条件等の影響を強く受けるため、その地域の衛生状態の良否、ひいては生活水準を反映する指標の一つとされています。生後1年未満の死亡を乳児死亡といい、乳児死亡率は、昭和22年の91.1（出生千対）を最高として以後著しく改善され、平成12年は2.3、平成13年は3.4、平成14年は2.6、平成15年は2.7となっています。（図8）

なお、乳児死亡率は全国第36位です。（数値の高い順）

これを生存期間別にみると、生後4週未満の死亡（新生児死亡）率は1.2（出生千対）で45.5%を占めています。さらにそのうち生後1週間未満の死亡（早期新生児死亡）率は0.7（出生千対）で24.2%を占めています。（表9）

また、死亡順位でみると、第1位は「循環器系の先天奇形」で6人でした。（表7）

④周産期死亡

周産期死亡数（妊娠22週以後の死産及び生後1週未満の死亡の合計）は48人で、周産期死亡率は3.9（出生千対）でした。年次推移をみると、平成6年以降わずかに増加傾向にありましたが、平成11年以降は減少し、平成15年は前年の76人より28人減少しています。

図8 乳児死亡率の年次推移(昭和33年～平成15年)



表9 乳児死亡の年次推移

年次	乳児死亡率 (出生千対)	総死亡中 乳児死亡の 占める割合 (%)	新生児 死亡率 (出生千対)	乳児死亡中 新生児死亡 の占める 割合 (%)	早期新生児 死亡率 (出生千対)	乳児死亡中 早期新生児 死亡の占め る割合 (%)
昭和45	12.2	3.1	8.3	67.8	6.8	55.6
50	9.3	2.4	6.1	65.9	5.0	54.0
55	8.0	1.7	5.2	65.4	4.4	55.1
60	5.6	1.0	3.8	68.3	3.3	59.8
61	5.0	0.9	2.7	53.4	2.3	45.2
62	4.6	0.8	3.0	65.6	2.6	56.3
63	4.5	0.7	2.5	54.7	1.5	32.8
平成元	4.8	0.8	2.3	48.4	1.6	34.4
2	4.6	0.7	2.6	57.4	2.3	49.2
3	4.4	0.6	2.1	46.6	1.6	36.2
4	5.3	0.8	2.6	48.6	1.7	31.4
5	4.4	0.6	1.5	33.9	1.0	23.7
6	4.7	0.7	2.4	51.6	1.8	39.1
7	3.8	0.5	2.1	54.9	1.7	45.1
8	4.4	0.6	2.6	58.3	2.0	46.7
9	3.3	0.4	1.9	56.8	1.5	45.5
10	3.8	0.5	2.1	55.8	1.6	42.3
11	2.1	0.3	0.9	42.9	0.6	28.6
12	2.3	0.3	1.4	63.3	0.7	30.0
13	3.4	0.4	2.0	60.5	1.3	39.5
14	2.6	0.3	1.5	59.4	0.8	31.3
15	2.7	0.3	1.2	45.5	0.7	24.2

図9 周産期死亡率の年次推移(昭和33年～平成15年)

妊娠満22週以降の死産

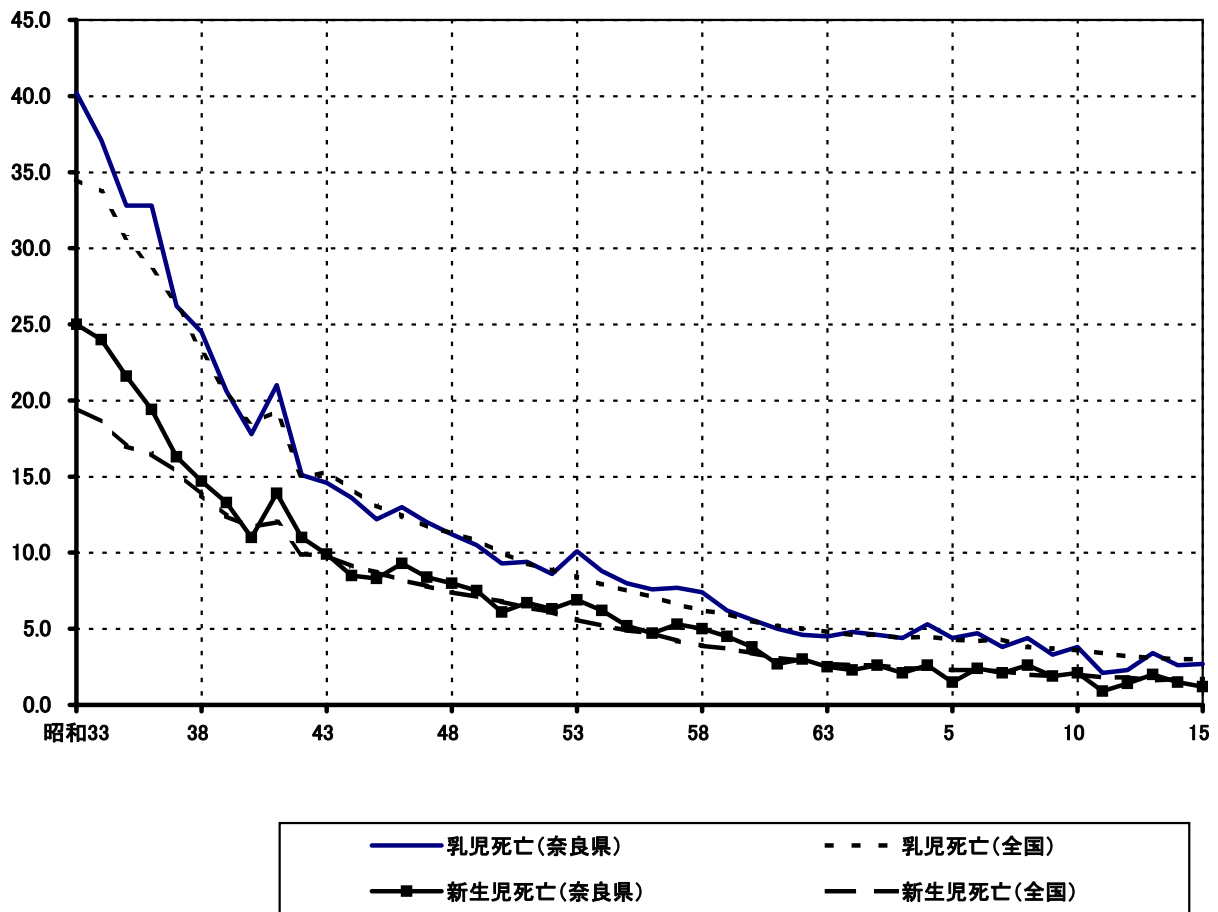
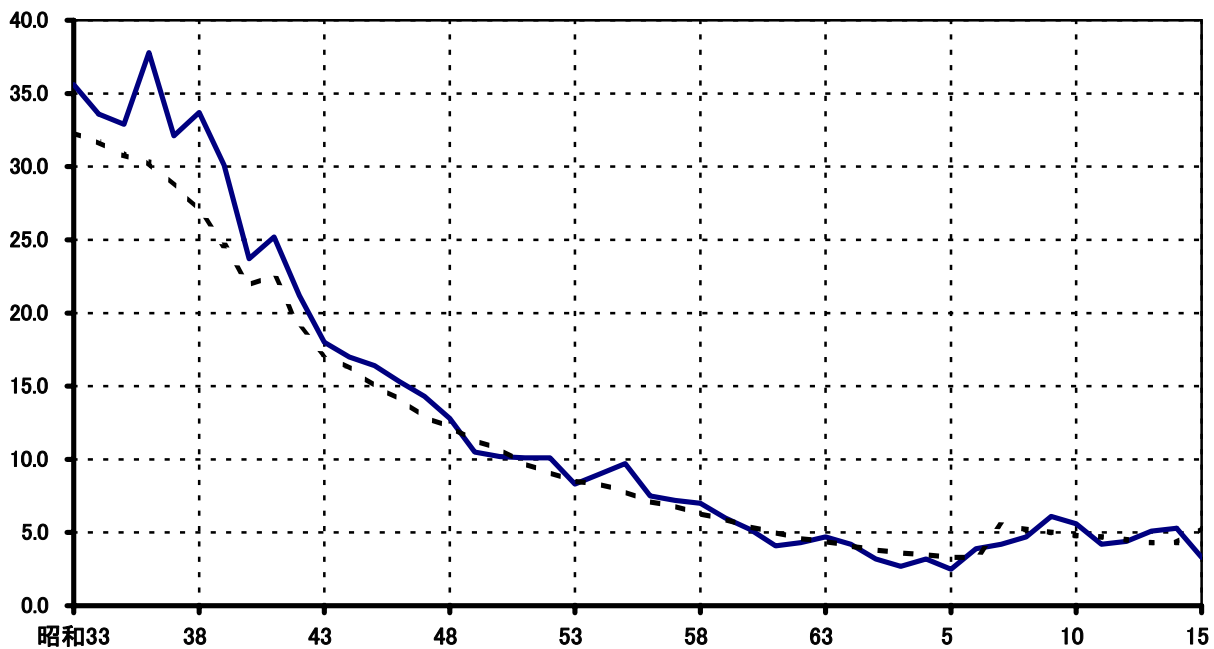

早期新生児死亡率(出生千対)

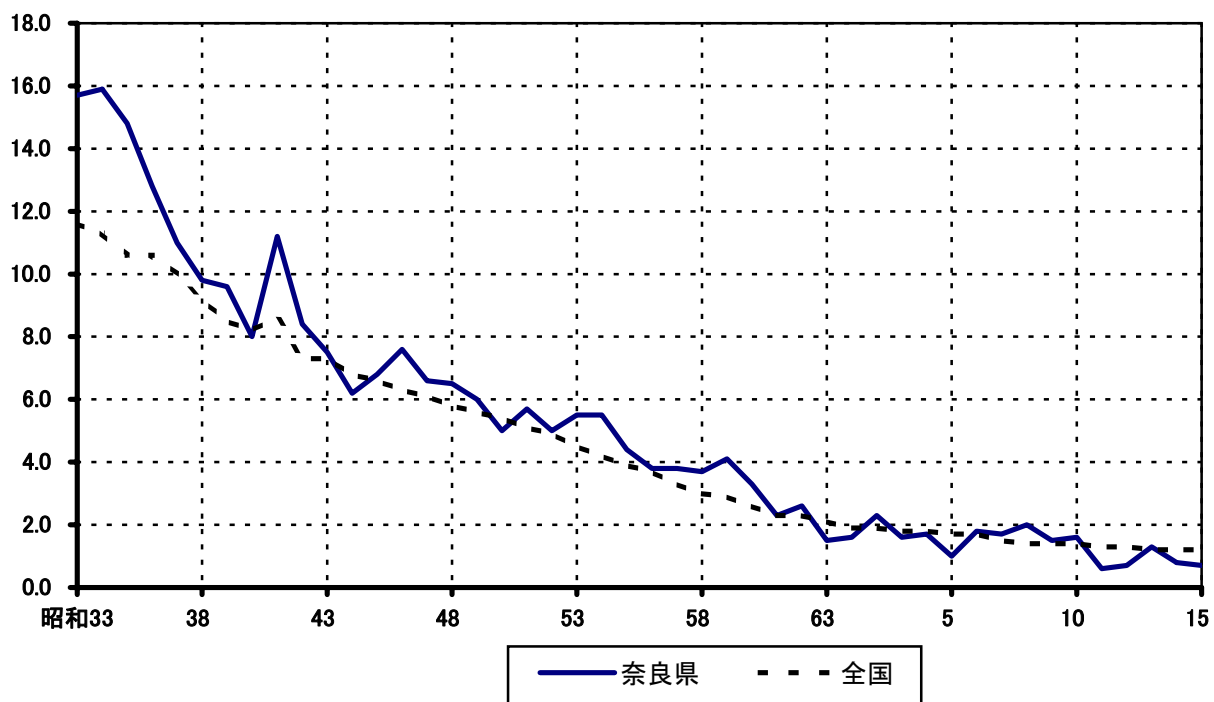

(3) 死産（死産数は減少）

死産（妊娠満12週以降の死児の出産）数は378胎で、前年の427胎より49胎減少しました。このうち、自然死産は164胎、人工死産は214胎でした。

死産率（出産（出生＋死産）千対）は30.2で、前年の33.1を2.9下回りました。死産率の年々推移は図10のとおりです。なお、死産率の全国順位は第23位です。（数値の高い順）

死産率を母の年齢階級別にみると、15歳未満で1000.0と高い率を示し、30～34歳が18.9と最低率を示しています。（表10）

妊娠期間別にみると、満24週までで全体の90.7%を占めています。（表11）

図10 死産率の年次推移(昭和33年～平成15年) (出産千対)

死産率

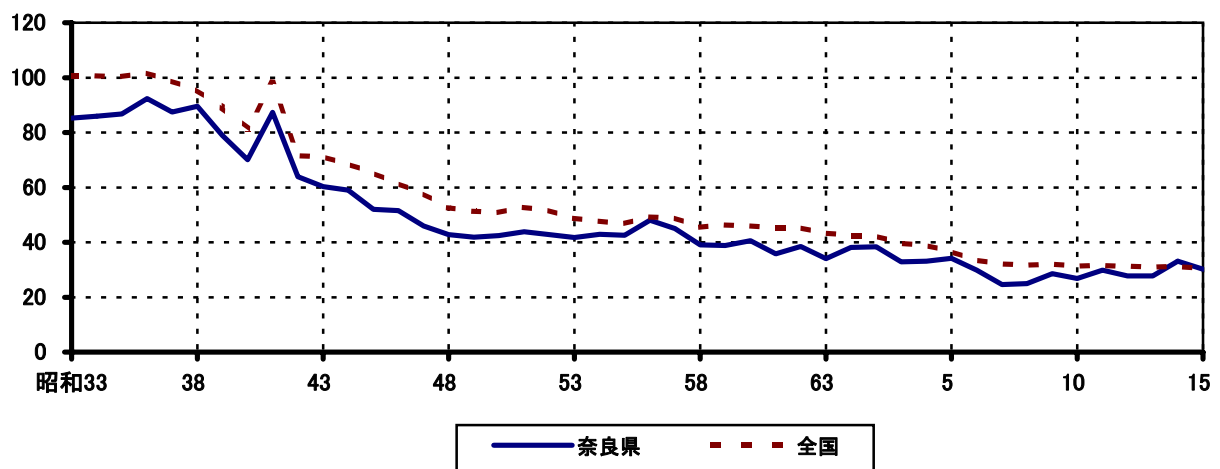

人工死産率



表10 死産数・率（出産千対） 母の年齢階層別

平成15年

母の年齢	死産 総数		自然 死産		人工 死産		出産数
	数	率	数	率	数	率	
総 数	378	30.2	164	13.1	214	17.1	12,515
～14	4	1,000.0	2	500.0	2	500.0	4
15～19	60	244.9	6	24.5	54	220.4	245
20～24	84	59.8	30	21.4	54	38.4	1,405
25～29	83	19.1	47	10.8	36	8.3	4,343
30～34	89	18.9	49	10.4	40	8.5	4,715
35～39	46	28.6	26	16.2	20	12.4	1,607
40～44	12	62.5	4	20.8	8	41.7	192
45～49	0	0.0	0	0	0	0.0	4
50～	—	—	—	—	—	—	—
不 詳	—	—	—	—	—	—	1

表11 妊娠期間別死産数と割合

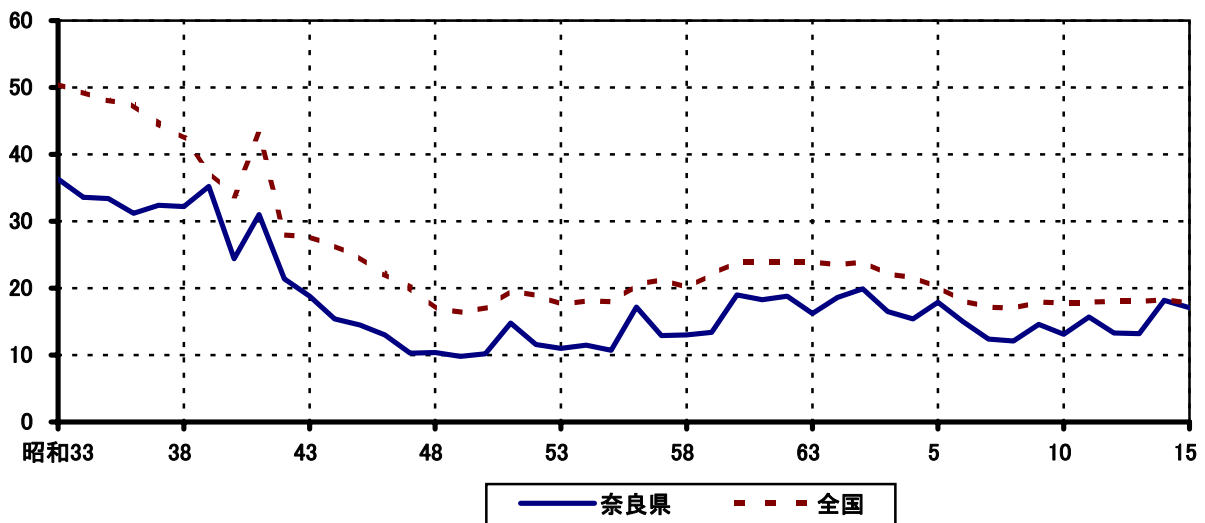
平成15年

	死産 総数		自然 死産		人工 死産	
	数	割合	数	割合	数	割合
総 数	378	100.0	164	100.0	214	100.0
満12～15週	161	42.6	57	34.8	104	48.6
16～19	120	31.7	44	26.8	76	35.5
20～23	62	16.4	28	17.1	34	15.9
24～27	10	2.6	10	6.1	—	—
28～31	8	2.1	8	4.9	—	—
32～35	6	1.6	6	3.7	—	—
36～39	9	2.4	9	5.5	—	—
40～	2	0.5	2	1.2	—	—
不 詳	—	—	—	—	—	—

(4) 婚姻と離婚（婚姻数・離婚数ともに減少）

婚姻数は7,320件で、前年の7,714件より394件減少し、婚姻率（人口千対）は、5.1で前年の5.4を0.3下回りました。（表1）なお、婚姻率は高い順から全国第33位です。

婚姻率は、第二次大戦後の昭和23年の13.0（人口千対）を最高に、以後低下傾向を続けましたが、昭和33年頃からは、増加の傾向を示し、昭和47・48年には1万組（婚姻率10.3、9.8）を突破しました。これは戦後のベビーブーム期に出生した人々が結婚期に入ったことによるものです。

その後婚姻件数、率とも低下し、昭和62年は7,101組、婚姻率5.3で戦後最低率でしたが、昭和63年以降微増に転じ、平成7年6.1となりました。平成8年以降は減少傾向を示しており、平成13年は5.6、平成14年は5.4、平成15年は5.1と、2年連続で前年より減となりました。（図11）

平成15年に結婚生活に入った初婚夫妻の平均初婚年齢は、夫は29.3歳、妻は27.6歳で、前年と比較して夫は0.2歳、妻は0.3歳高くなりました。（表12）

離婚数は2,955件で、前年の3,000件より45件減少し、離婚率（人口千対）は2.07で、前年の2.10を0.03ポイント下回りました。（表1）なお、離婚率は高い順から全国第34位です。

離婚率は、昭和25年の1.06（人口千対）を最高に低下傾向を続け、昭和37年には0.59と最低を示しましたが、その後、昭和59年まで上昇傾向を示しました。昭和60～63年に再び低下に転じたものの、それ以後再度上昇傾向を示し、平成7年には1.47となりました。平成8年は1.46と若干減少しましたが、平成9年以降は増加し、平成14年は2.10と過去最高を更新しました。なお、平成15年は2.07で前年より減少しています。（図12）

これを同居期間別でみると、5～10年が一番多く、次いで20年以上の順になっています。（表13）

図11 婚姻率の推移(昭和30年～平成15年) (人口千対)



図12 離婚率の推移(昭和30年～平成15年) (人口千対)



表12 平均初婚年齢

年次	奈良県		全国	
	夫	妻	夫	妻
昭和45	27.1	24.1	26.9	24.9
50	27.0	24.7	27.0	24.7
55	27.9	25.2	27.8	25.2
60	28.1	25.3	28.2	25.5
61	28.4	25.4	28.3	25.6
62	28.4	25.6	28.4	25.7
63	28.3	25.5	28.4	25.8
平成元	28.4	25.6	28.5	25.8
2	28.3	25.7	28.4	25.9
3	28.5	25.9	28.4	25.9
4	28.4	26.1	28.4	26.0
5	28.6	26.1	28.4	26.1
6	28.4	26.1	28.5	26.2
7	28.3	26.1	29.7	27.2
8	28.4	26.3	28.5	26.4
9	28.5	26.5	28.5	26.6
10	28.4	26.6	28.6	26.7
11	28.4	26.8	28.7	26.8
12	28.3	26.7	28.8	27.0
13	28.9	27.2	29.0	27.2
14	29.1	27.3	29.1	27.4
15	29.3	27.6	29.4	27.6

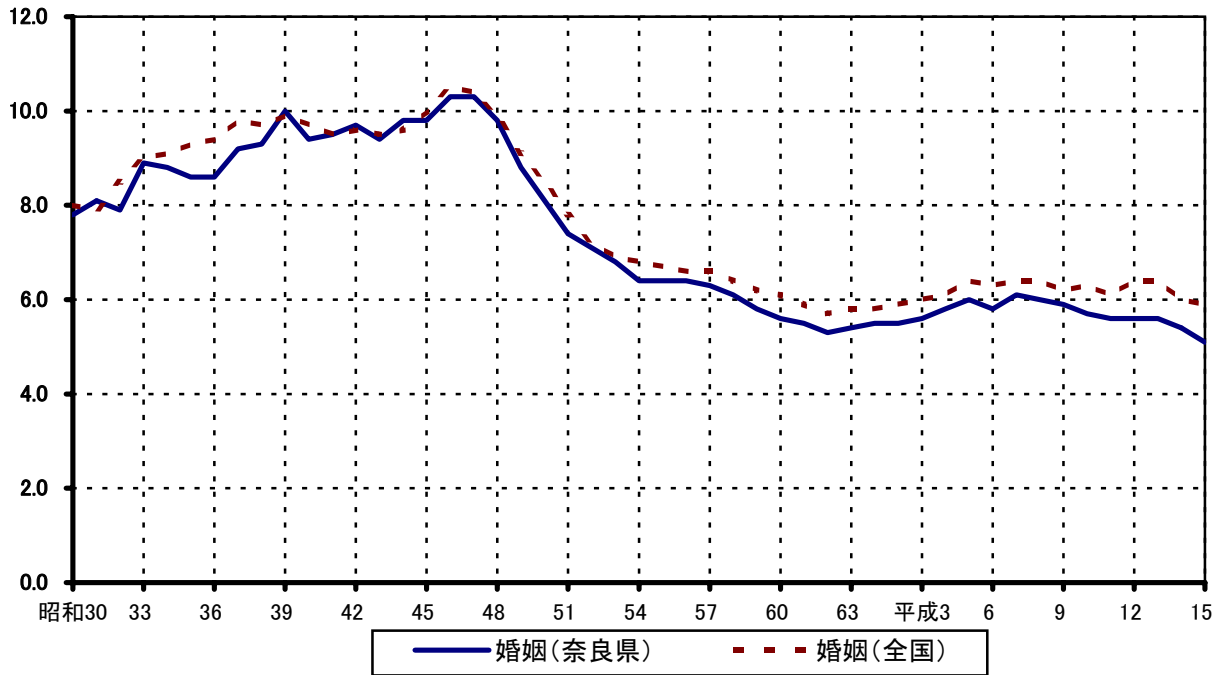
表13 離婚数 同居期間・夫婦の親権の子の数別

同居期間	総数	0	1人	2人	3人	4人	5人	6人	7人	8人
総数	2,955	1,204	758	746	216	29	2	0	0	0
1年未満	157	101	40	14	2	—	—	—	—	—
1—2年	166	85	71	8	2	—	—	—	—	—
2—3年	193	92	80	18	2	1	—	—	—	—
3—4年	152	69	47	32	4	—	—	—	—	—
4—5年	150	64	43	36	6	1	—	—	—	—
5—10年	584	189	159	186	44	6	—	—	—	—
10—15年	384	79	69	164	60	11	1	—	—	—
15—20年	308	60	49	141	53	5	—	—	—	—
20年以上	411	275	84	37	12	2	1	—	—	—
不詳	450	190	116	110	31	3	—	—	—	—

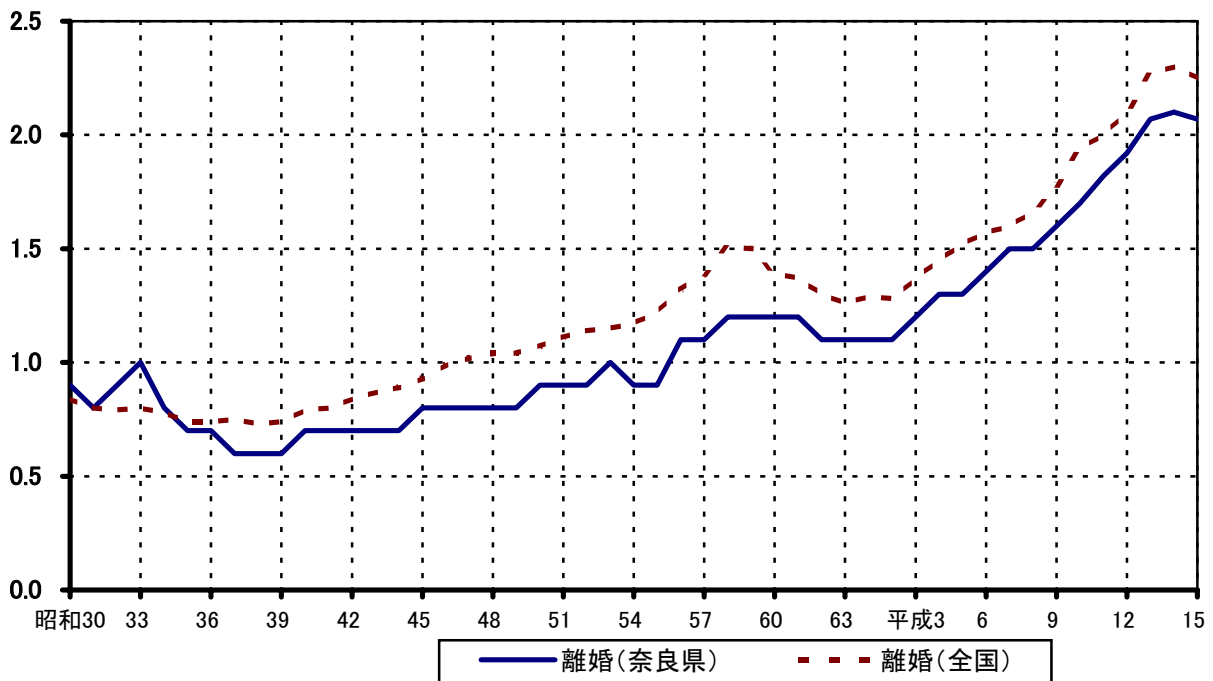
第1表 人口動態総覧(数・率) 年次別(昭和17年~平成15年)

	出生				死亡				自然増加				乳児死亡			
	奈良県		全国		奈良県		全国		奈良県		全国		奈良県		全国	
	実数	率 人口 千対	実数	率 人口 千対	実数	率 人口 千対	実数	率 人口 千対	実数	率 人口 千対	実数	率 人口 千対	実数	出生 千対	実数	出生 千対
昭和17年	-	-	2,233,660	30.9	-	-	1,166,630	16.1	-	-	1,067,030	14.7	-	-	190,897	85.5
18	16,265	26.2	2,253,535	30.9	11,316	18.2	1,213,811	16.7	4,949	8.0	1,039,724	14.3	-	-	195,219	86.6
19	-	-	-	-	-	-	-	-	-	-	-	-	-	-	-	-
20	-	-	-	-	-	-	-	-	-	-	-	-	-	-	-	-
21	15,276	20.5	-	-	14,537	19.5	-	-	739	1.0	-	-	-	-	-	-
22	23,989	30.8	2,678,792	34.3	12,200	15.6	1,138,238	14.6	11,789	15.2	1,540,554	19.7	2,186	91.1	205,360	76.7
23	23,534	30.2	2,681,624	33.5	9,700	12.4	950,610	11.9	13,834	17.8	1,731,014	21.6	1,566	67.1	165,406	61.7
24	21,946	27.5	2,696,638	33.0	9,584	12.0	945,444	11.6	12,362	15.5	1,751,194	21.4	1,662	75.7	168,467	62.5
25	18,594	24.3	2,337,507	28.1	8,571	11.2	904,876	10.9	10,023	13.1	1,432,631	17.2	1,252	67.3	140,515	60.1
26	17,548	22.9	2,137,689	25.3	7,804	10.2	838,998	9.9	9,744	12.7	1,298,691	15.4	1,113	63.4	122,869	57.5
27	16,330	21.2	2,005,162	23.4	7,524	9.8	765,068	8.9	8,806	11.4	1,240,094	14.4	946	57.9	99,114	49.4
28	14,928	19.3	1,868,040	21.5	7,305	9.5	772,547	8.9	7,623	9.9	1,095,493	12.6	786	52.7	91,424	48.9
29	13,724	17.7	1,769,580	20.0	6,998	9.0	721,491	8.2	6,726	8.7	1,048,089	11.9	657	47.9	78,944	44.6
30	13,079	16.8	1,730,692	19.4	6,697	8.6	693,523	7.8	6,382	8.2	1,037,169	11.6	608	46.5	68,801	39.8
31	13,006	16.8	1,665,278	18.4	7,004	9.0	724,460	8.0	6,002	7.7	940,818	10.4	612	47.1	67,691	40.6
32	11,804	15.3	1,566,713	17.2	7,311	9.5	752,445	8.3	4,493	5.8	814,268	8.9	513	43.5	62,678	40.0
33	12,430	16.1	1,653,469	18.0	6,485	8.4	684,189	7.4	5,945	7.7	969,280	10.5	500	40.2	57,052	34.5
34	12,064	15.6	1,626,088	17.5	6,736	8.7	689,959	7.4	5,328	6.9	936,129	10.1	448	37.1	54,768	33.7
35	11,994	15.4	1,606,041	17.2	6,952	8.9	706,599	7.6	5,042	6.5	899,442	9.6	394	32.8	49,293	30.7
36	11,470	14.7	1,589,372	16.9	6,576	8.4	695,644	7.4	4,894	6.3	893,728	9.5	376	32.8	45,465	28.6
37	12,180	15.5	1,618,616	17.0	6,660	8.5	710,265	7.5	5,520	7.0	908,351	9.5	319	26.2	42,797	26.4
38	12,370	15.6	1,659,521	17.3	6,482	8.2	670,770	7.0	5,888	7.4	988,751	10.3	303	24.5	38,442	23.2
39	13,657	17.0	1,716,761	17.7	6,303	7.8	673,067	6.9	7,354	9.1	1,043,694	10.7	282	20.6	34,967	20.4
40	14,571	17.6	1,823,697	18.6	6,701	8.1	700,438	7.1	7,870	9.5	1,123,259	11.4	260	17.8	33,742	18.5
41	10,014	12.0	1,360,974	13.7	6,369	7.6	670,342	6.8	3,645	4.4	690,632	7.0	210	21.0	26,217	19.3
42	16,148	19.0	1,935,647	19.4	6,334	7.5	675,006	6.8	9,814	11.5	1,260,641	12.7	244	15.1	28,928	14.9
43	16,083	18.5	1,871,839	18.6	6,642	7.6	686,555	6.8	9,441	10.9	1,185,284	11.8	234	14.6	28,600	15.3
44	16,085	18.0	1,889,815	18.5	6,628	7.4	693,787	6.8	9,457	10.6	1,196,028	11.7	219	13.6	26,874	14.2
45	17,516	18.9	1,934,239	18.8	6,843	7.4	712,962	6.9	10,673	11.6	1,221,277	11.8	214	12.2	25,412	13.1
46	18,105	19.0	2,000,973	19.2	6,619	6.9	684,521	6.6	11,486	12.0	1,316,452	12.6	235	13.0	24,805	12.4
47	19,123	19.4	2,038,682	19.3	6,601	6.7	683,751	6.5	12,522	12.7	1,354,931	12.8	230	12.0	23,773	11.7
48	19,659	19.2	2,091,983	19.4	7,028	6.9	709,416	6.6	12,631	12.3	1,382,567	12.8	220	11.2	23,683	11.3
49	19,523	18.6	2,029,989	18.6	7,224	6.9	710,510	6.5	12,299	11.7	1,319,479	12.1	205	10.5	21,888	10.8
50	17,983	16.8	1,901,440	17.1	7,055	6.6	702,275	6.3	10,928	10.2	1,199,165	10.8	167	9.3	19,103	10.0
51	17,469	16.0	1,832,617	16.3	7,290	6.7	703,270	6.3	10,179	9.3	1,129,347	10.0	164	9.4	17,105	9.3
52	17,169	15.3	1,755,100	15.5	6,979	6.2	690,074	6.1	10,190	9.1	1,065,026	9.4	147	8.6	15,666	8.9
53	16,790	14.6	1,708,643	14.9	7,006	6.1	695,821	6.1	9,784	8.5	1,012,822	8.8	169	10.1	14,327	8.4
54	15,869	13.4	1,642,580	14.2	7,323	6.2	689,664	6.0	8,546	7.2	952,916	8.3	140	8.8	12,923	7.9
55	15,949	13.3	1,576,889	13.6	7,623	6.3	722,801	6.2	8,326	6.9	854,088	7.3	127	8.0	11,841	7.5
56	15,603	12.7	1,529,455	13.0	7,709	6.3	720,262	6.1	7,894	6.4	809,193	6.9	118	7.6	10,891	7.1
57	15,935	12.8	1,515,392	12.8	7,590	6.1	711,883	6.0	8,345	6.7	803,509	6.8	123	7.7	9,969	6.6
58	16,011	12.6	1,508,687	12.7	7,939	6.3	740,038	6.2	8,072	6.3	768,649	6.5	119	7.4	9,406	6.2
59	15,722	12.2	1,489,780	12.5	8,073	6.3	740,247	6.2	7,649	5.9	749,533	6.3	97	6.2	8,920	6.0
60	14,659	11.2	1,431,577	11.9	8,295	6.4	752,283	6.3	6,364	4.9	679,294	5.6	82	5.6	7,899	5.5
61	14,648	11.2	1,382,946	11.4	8,284	6.3	750,620	6.2	6,364	4.9	632,326	5.2	73	5.0	7,251	5.2
62	13,832	10.4	1,346,658	11.1	8,262	6.2	751,172	6.2	5,570	4.2	595,486	4.9	64	4.6	6,711	5.0
63	14,105	10.5	1,314,006	10.8	8,649	6.4	793,014	6.5	5,456	4.1	520,992	4.3	64	4.5	6,265	4.8
平成元	13,421	9.8	1,246,802	10.2	8,510	6.2	788,594	6.4	4,911	3.6	458,208	3.7	64	4.8	5,724	4.6
2	13,315	9.7	1,221,585	10.0	8,958	6.5	820,305	6.7	4,357	3.2	401,280	3.3	61	4.6	5,616	4.6
3	13,140	9.5	1,223,245	9.9	9,239	6.7	829,797	6.7	3,901	2.8	393,448	3.2	58	4.4	5,418	4.4
4	13,328	9.6	1,208,989	9.8	9,325	6.7	856,643	6.9	4,003	2.9	352,346	2.9	70	5.3	5,477	4.5
5	13,453	9.6	1,188,282	9.6	9,738	6.9	878,532	7.1	3,715	2.6	309,750	2.5	59	4.4	5,169	4.3
6	13,516	9.6	1,238,328	10.0	9,637	6.8	875,933	7.1	3,879	2.7	362,395	2.9	64	4.7	5,261	4.2
7	13,337	9.4	1,187,064	9.6	10,106	7.1	922,139	7.4	3,231	2.3	264,925	2.1	51	3.8	5,054	4.3
8	13,663	9.5	1,206,555	9.7	9,769	6.8	896,211	7.2	3,894	2.7	310,344	2.5	60	4.4	4,546	3.8
9	13,444	9.4	1,191,665	9.5	9,982	7.0	913,402	7.3	3,462	2.4	278,263	2.2	44	3.3	4,403	3.7
10	13,779	9.6	1,203,147	9.6	10,345	7.2	936,484	7.5	3,434	2.4	266,663	2.1	52	3.8	4,380	3.6
11	13,158	9.1	1,177,669	9.4	10,569	7.3	982,031	7.8	2,589	1.8	195,638	1.6	28	2.1	4,010	3.4
12	13,270	9.3	1,190,547	9.5	10,362	7.2	961,653	7.7	2,908	2.0	228,894	1.8	30	2.3	3,830	3.2
13	12,768	8.9	1,170,662	9.3	10,432	7.3	970,331	7.7	2,336	1.6	200,331	1.6	43	3.4	3,599	3.1
14	12,472	8.7	1,153,855	9.2	10,588	7.4	982,379	7.8	1,884	1.3	171,476	1.4	32	2.6	3,497	3.0
15	12,137	8.5	1,123,610	8.9	10,795	7.6	1,014,951	8.0	1,342	0.9	108,659	0.9	33	2.7	3,364	3.0

	新生児死亡				死産											
	奈良県		全国		総数				自然				人工			
	実数	率 出生 千対	実数	率 出生 千対	奈良県		全国		奈良県		全国		奈良県		全国	
					実数	率 出 産千対	実数	率 出 産千対	実数	率 出 産千対	実数	率 出 産千対	実数	率 出 産千対	実数	率 出 産千対
昭和17年	-	-	76,177	34.1	-	-	95,448	41.0	-	-	-	-	-	-	-	-
18	-	-	76,588	33.8	791	46.4	92,889	39.6	-	-	-	-	-	-	-	-
19	-	-	-	-	-	-	-	-	-	-	-	-	-	-	-	-
20	-	-	-	-	-	-	-	-	-	-	-	-	-	-	-	-
21	-	-	-	-	-	-	-	-	-	-	-	-	-	-	-	-
22	-	-	84,204	31.4	1,190	47.3	123,837	44.2	-	-	-	-	-	-	-	-
23	-	-	73,855	27.5	1,277	51.9	143,963	50.9	-	40.1	104,325	36.9	-	8.2	31,055	10.9
24	-	-	72,432	26.9	1,521	65.6	192,677	66.7	-	47.4	114,161	39.1	-	16.1	75,585	25.9
25	-	-	64,142	27.4	1,593	78.9	216,974	84.9	1,075	53.3	106,594	41.7	518	25.7	110,380	43.2
26	575	32.8	58,686	27.5	1,473	77.4	217,231	92.2	1,006	52.9	101,237	43.0	467	24.6	115,994	49.3
27	489	30.3	51,015	25.4	1,349	76.3	203,824	92.3	902	51.0	94,508	42.8	447	25.3	109,316	49.5
28	425	28.5	47,580	25.5	1,299	80.1	193,274	93.8	840	51.8	89,751	43.5	459	28.3	103,523	50.2
29	399	29.1	42,726	24.1	1,262	84.2	187,119	95.6	768	51.2	87,201	44.6	494	33.0	99,918	51.1
30	364	27.8	38,646	22.3	1,184	83.0	183,265	95.8	720	50.5	85,159	44.5	464	32.5	98,106	51.3
31	412	31.7	38,232	23.0	1,153	81.4	179,007	97.1	703	49.7	86,558	46.9	450	31.8	92,449	50.1
32	306	25.9	33,847	21.6	1,133	87.6	176,353	101.2	649	50.2	86,895	49.9	484	37.4	89,458	51.3
33	311	25.0	32,237	19.5	1,157	85.2	185,148	100.7	664	48.9	92,282	50.2	493	36.3	92,866	50.5
34	289	24.0	30,235	18.6	1,133	85.9	181,893	100.6	689	52.2	92,688	51.3	444	33.6	99,205	49.3
35	259	21.6	27,362	17.0	1,140	86.8	179,281	100.4	701	53.4	93,424	52.3	439	33.4	85,857	48.1
36	223	19.4	26,255	16.5	1,168	92.4	179,895	101.7	774	61.2	96,032	54.3	394	31.2	83,863	47.4
37	199	16.3	24,777	15.3	1,168	87.5	177,363	98.8	735	55.1	97,256	54.2	433	32.4	80,107	44.6
38	182	14.7	22,965	13.8	1,217	89.6	175,424	95.6	779	57.3	97,711	53.3	438	32.2	77,713	42.4
39	183	13.3	21,344	12.4	1,172	79.0	168,046	89.2	799	53.9	97,357	51.7	373	35.2	70,689	37.5
40	160	11.0	21,260	11.7	1,098	70.1	161,617	81.4	716	45.7	94,476	47.6	382	24.4	67,141	33.8
41	139	13.9	16,296	12.0	959	87.4	148,248	98.2	619	56.4	83,253	55.2	340	31.0	64,995	43.1
42	177	11.0	19,248	9.9	1,103	63.9	149,389	71.6	733	42.5	90,938	43.6	370	21.4	58,451	28.0
43	159	9.9	18,326	9.8	1,032	60.3	143,259	71.1	711	41.5	87,381	43.4	321	18.8	55,878	27.7
44	136	8.5	17,116	9.1	1,009	59.0	139,211	68.6	746	43.6	85,788	42.3	263	15.4	53,423	26.3
45	145	8.3	16,742	8.7	960	52.0	135,095	65.3	692	37.5	84,073	40.6	268	14.5	51,022	24.7
46	168	9.3	16,450	8.2	985	51.6	130,920	61.4	737	38.6	83,827	39.3	248	13.0	47,093	22.1
47	160	8.4	15,817	7.8	921	45.9	125,154	57.8	715	35.7	81,741	37.8	206	10.3	43,413	20.1
48	157	8.0	15,473	7.4	879	42.8	116,171	52.6	665	32.4	78,613	35.6	214	10.4	37,558	17.0
49	146	7.5	14,472	7.1	853	41.9	109,738	51.3	653	32.0	74,618	34.9	200	9.8	35,120	16.4
50	110	6.1	12,912	6.8	798	42.5	101,862	50.8	606	32.3	67,643	33.8	192	10.2	34,219	17.1
51	117	6.7	11,638	6.4	803	43.9	101,930	52.7	532	29.1	64,046	33.1	271	14.8	37,884	19.6
52	108	6.3	10,773	6.1	768	42.8	95,247	51.5	560	31.2	60,330	32.6	208	11.6	34,914	18.9
53	116	6.9	9,628	5.6	730	41.7	87,463	48.7	538	30.7	55,813	31.1	192	11.0	31,645	17.6
54	98	6.2	8,590	5.2	712	42.9	82,311	47.7	522	31.5	51,083	29.6	190	11.5	31,228	18.1
55	83	5.2	7,796	4.9	709	42.6	77,446	46.8	530	31.8	47,651	28.8	179	10.7	29,795	18.0
56	74	4.7	7,188	4.7	788	48.1	79,222	49.2	506	30.9	46,296	28.8	282	17.2	32,926	20.5
57	84	5.3	6,425	4.2	750	45.0	78,107	49.0	534	32.0	44,135	27.7	216	12.9	33,972	21.3
58	80	5.0	5,894	3.9	652	39.1	71,941	45.5	435	26.1	40,108	25.4	217	13.0	31,833	20.1
59	71	4.5	5,527	3.7	634	38.8	72,361	46.3	415	25.4	37,976	24.3	219	13.4	34,385	22.0
60	56	3.8	4,910	3.4	620	40.6	69,009	46.0	330	21.6	33,114	22.1	290	19.0	35,895	23.9
61	39	2.7	4,296	3.1	544	35.8	65,678	45.3	266	17.5	31,050	21.4	278	18.3	34,628	23.9
62	42	3.0	3,933	2.9	554	38.5	63,834	45.3	284	19.7	29,956	21.2	270	18.8	33,878	24.0
63	35	2.5	3,592	2.7	498	34.1	59,636	43.4	262	17.9	26,804	19.5	236	16.2	32,832	23.9
平成元	31	2.3	3,214	2.6	532	38.1	55,204	42.4	273	19.6	24,558	18.9	259	18.6	30,646	23.5
2	35	2.6	3,179	2.6	532	38.4	53,892	42.3	257	18.6	23,383	18.3	275	19.9	30,509	23.9
3	27	2.1	2,978	2.4	447	32.9	50,510	39.7	223	16.4	22,317	17.5	224	16.5	28,193	22.1
4	34	2.6	2,905	2.4	456	33.1	48,896	38.9	244	17.7	21,689	17.2	212	15.4	27,207	21.6
5	20	1.5	2,765	2.3	476	34.2	45,090	36.6	226	16.2	20,205	16.4	250	17.9	24,885	20.2
6	33	2.4	2,889	2.3	415	29.8	42,962	33.5	206	14.8	19,754	15.4	209	15.0	23,208	18.1
7	28	2.1	2,615	2.2	337	24.6	39,403	32.1	168	12.3	18,262	14.9	169	12.4	21,141	17.2
8	35	2.6	2,438	2.0	349	24.9	39,536	31.7	179	12.8	18,329	14.7	170	12.1	21,207	17.0
9	25	1.9	2,307	1.9	396	28.6	39,546	32.1	194	14.0	17,453	14.2	202	14.6	22,093	17.9
10	29	2.1	2,353	2.0	380	26.8	38,988	31.4	194	13.7	16,936	13.6	186	13.1	22,052	17.8
11	12	0.9	2,137	1.8	404	29.8	38,452	31.6	191	14.1	16,711	13.7	213	15.7	21,741	17.9
12	19	1.4	2,106	1.8	379	27.8	38,393	31.2	197	14.4	16,200	13.2	182	13.3	22,193	18.1
13	26	2.0	1,909	1.6	365	27.8	37,467	31.0	192	14.6	15,704	13.0	173	13.2	21,763	18.0
14	19	1.5	1,937	1.7	427	33.1	36,978	31.1	192	14.9	15,161	12.7	235	18.2	21,817	18.3
15	15	1.2	1,879	1.7	378	30.2	35,330	30.5	164	13.1	14,644	12.6	214	17.1	20,686	17.8

* 平成6年以前は妊娠満28週以後の死産

死産における「出産」= 出生 + 死産

	周産期死亡												婚姻				離婚			
	総数				妊娠満22週以後の死産				早期新生児死亡				奈良県		全国		奈良県		全国	
	奈良県		全国		奈良県		全国		奈良県		全国		実数	率	実数	率	実数	率	実数	率
	実数	率 出 産千対	実数	率 出 産千対	実数	率 出 産千対	実数	率 出 産千対	実数	率 出 産千対	実数	率 出 産千対	実数	人口 千対	実数	人口 千対	実数	人口 千対	実数	人口 千対
昭和17年	-	-	-	-	-	-	-	-	-	-	-	-	-	679,044	9.4	-	-	46,268	0.64	
18	-	-	-	-	-	-	-	-	-	-	-	-	6,872	11.0	743,842	10.2	402	0.70	49,705	0.68
19	-	-	-	-	-	-	-	-	-	-	-	-	-	-	-	-	-	-	-	-
20	-	-	-	-	-	-	-	-	-	-	-	-	-	-	-	-	-	-	-	-
21	-	-	-	-	-	-	-	-	-	-	-	-	-	-	-	-	-	-	-	-
22	-	-	-	-	-	-	-	-	-	-	-	-	9,916	12.7	934,170	12.0	822	1.10	79,551	1.02
23	-	-	-	-	-	-	-	-	-	-	-	-	10,130	13.0	953,999	11.9	782	1.00	79,032	0.99
24	-	-	-	-	-	-	-	-	-	-	-	-	8,305	10.4	842,170	10.3	803	1.00	82,575	1.01
25	-	-	108,843	46.6	-	-	73,659	31.5	-	-	35,184	15.1	6,768	8.9	715,081	8.6	810	1.10	83,689	1.01
26	968	55.2	99,865	46.7	634	36.1	67,221	31.4	334	19.0	32,644	15.3	6,215	8.1	671,905	7.9	806	1.10	82,331	0.97
27	865	53.0	91,527	45.6	583	35.7	62,786	31.3	282	17.3	28,741	14.3	6,078	7.9	676,995	7.9	667	0.90	79,021	0.92
28	807	54.1	85,932	46.0	550	36.8	59,195	31.7	257	17.2	26,737	14.3	5,838	7.6	682,077	7.8	662	0.90	75,255	0.86
29	745	54.3	79,776	45.1	503	36.7	55,502	31.4	242	17.6	24,274	13.7	6,152	7.9	697,809	7.9	616	0.80	76,759	0.87
30	708	54.1	75,918	43.9	468	35.8	53,297	30.8	240	18.4	22,621	13.1	6,051	7.8	714,861	8.0	657	0.90	75,267	0.84
31	689	53.0	75,706	45.5	437	33.6	53,201	31.9	252	19.4	22,505	13.5	6,303	8.1	715,934	7.9	607	0.80	72,040	0.80
32	608	51.5	70,502	45.0	417	35.3	50,894	32.5	191	16.2	19,608	12.5	6,075	7.9	773,362	8.5	700	0.90	71,651	0.79
33	638	51.3	72,625	43.9	443	35.6	53,385	32.3	195	15.7	19,240	11.6	6,826	8.9	826,902	9.0	733	1.00	74,004	0.80
34	597	49.5	69,912	43.0	405	33.6	51,494	31.7	192	15.9	18,418	11.3	6,761	8.8	847,135	9.1	640	0.80	72,455	0.78
35	573	47.8	66,552	41.4	395	32.9	49,512	30.8	178	14.8	17,040	10.6	6,739	8.6	866,115	9.3	533	0.70	69,410	0.74
36	580	50.6	65,063	40.9	433	37.8	48,184	30.3	147	12.8	16,879	10.6	6,722	8.6	890,158	9.4	506	0.70	69,323	0.74
37	525	43.1	62,650	38.7	391	32.1	46,408	28.7	134	11.0	16,242	10.0	7,211	9.2	928,341	9.8	465	0.60	71,394	0.75
38	538	43.5	60,049	36.2	417	33.7	44,764	27.0	121	9.8	15,285	9.2	7,414	9.3	937,516	9.7	512	0.60	69,996	0.73
39	542	39.7	56,827	33.1	411	30.1	42,151	24.6	131	9.6	14,676	8.5	8,023	10.0	963,130	9.9	491	0.60	72,306	0.74
40	462	31.7	54,904	30.1	346	23.7	39,955	21.9	116	8.0	14,949	8.2	7,753	9.4	954,852	9.7	573	0.70	77,195	0.79
41	364	36.4	42,583	31.3	252	25.2	30,818	22.6	112	11.2	11,765	8.6	7,965	9.5	940,120	9.5	552	0.70	79,432	0.80
42	478	29.6	50,846	26.3	343	21.2	36,738	19.0	135	8.4	14,108	7.3	8,267	9.7	953,096	9.6	576	0.70	83,478	0.84
43	410	25.5	45,921	24.5	289	18.0	32,228	17.2	121	7.5	13,693	7.3	8,162	9.4	956,312	9.5	575	0.70	87,327	0.87
44	385	23.9	43,419	23.0	285	17.0	30,609	16.2	100	6.2	12,810	6.8	8,761	9.8	984,142	9.6	647	0.70	91,280	0.89
45	406	23.2	41,917	21.7	287	16.4	29,107	15.0	119	6.8	12,810	6.6	9,045	9.8	1,029,405	10.0	730	0.80	95,937	0.93
46	415	22.9	40,900	20.4	277	15.3	28,235	14.1	138	7.6	12,665	6.3	9,866	10.3	1,091,229	10.5	737	0.80	103,595	0.99
47	401	21.0	38,754	19.0	274	14.3	26,329	12.9	127	6.6	12,425	6.1	10,204	10.3	1,099,984	10.4	825	0.80	108,382	1.02
48	380	19.3	37,598	18.0	252	12.8	25,442	12.2	128	6.5	12,156	5.8	10,021	9.8	1,071,923	9.9	812	0.80	111,877	1.04
49	323	16.5	34,383	16.9	205	10.5	22,989	11.3	118	6.0	11,394	5.6	9,216	8.8	1,000,455	9.1	885	0.80	113,622	1.04
50	273	15.2	30,513	16.0	183	10.2	20,268	10.7	90	5.0	10,245	5.4	8,680	8.1	941,628	8.5	922	0.90	119,135	1.07
51	277	15.9	27,133	14.8	177	10.1	17,741	9.7	100	5.7	9,392	5.1	8,103	7.4	871,543	7.8	946	0.90	124,512	1.11
52	259	15.1	24,708	14.1	173	10.1	16,022	9.1	86	5.0	8,686	4.9	7,984	7.1	821,029	7.2	1,033	0.90	129,485	1.14
53	232	13.8	22,217	13.0	139	8.3	14,516	8.5	93	5.5	7,701	4.5	7,801	6.8	793,257	6.9	1,116	1.00	132,146	1.15
54	230	14.5	20,481	12.5	143	9.0	13,580	8.3	87	5.5	6,901	4.2	7,522	6.4	788,505	6.8	1,072	0.90	135,250	1.17
55	224	14.0	18,385	11.7	154	9.7	12,231	7.8	70	4.4	6,154	3.9	7,741	6.4	774,702	6.7	1,125	0.90	141,689	1.22
56	177	11.3	16,531	10.8	117	7.5	10,929	7.1	60	3.8	5,602	3.7	7,865	6.4	776,531	6.6	1,293	1.10	154,221	1.32
57	175	11.0	15,303	10.1	114	7.2	10,236	6.8	61	3.8	5,067	3.3	7,920	6.3	781,252	6.6	1,359	1.10	163,980	1.39
58	171	10.7	14,035	9.3	112	7.0	9,464	6.3	59	3.7	4,571	3.0	7,705	6.1	762,552	6.4	1,459	1.20	179,150	1.51
59	159	10.1	12,998	8.7	95	6.0	8,724	5.9	64	4.1	4,274	2.9	7,439	5.8	739,991	6.2	1,589	1.20	178,746	1.50
60	125	8.5	11,470	8.0	76	5.2	7,733	5.4	49	3.3	3,737	2.6	7,359	5.6	735,850	6.1	1,519	1.20	166,640	1.39
61	93	6.3	10,148	7.3	60	4.1	6,902	5.0	33	2.3	3,246	2.3	7,247	5.5	710,962	5.9	1,505	1.20	166,054	1.37
62	96	6.9	9,317	6.9	60	4.3	6,252	4.6	36	2.6	3,065	2.3	7,101	5.3	696,173	5.7	1,412	1.10	158,227	1.30
63	87	6.2	8,508	6.5	66	4.7	5,759	4.4	21	1.5	2,749	2.1	7,253	5.4	707,716	5.8	1,420	1.10	153,600	1.26
平成元	79	5.9	7,450	6.0	57	4.2	5,064	4.1	22	1.6	2,386	1.9	7,494	5.5	708,316	5.8	1,500	1.10	157,811	1.29
2	72	5.4	7,001	5.7	42	3.2	4,664	3.8	30	2.3	2,337	1.9	7,506	5.5	722,138	5.9	1,512	1.10	157,608	1.28
3	57	4.3	6,544	5.3	36	2.7	4,376	3.6	21	1.6	2,168	1.8	7,758	5.6	742,264	6.0	1,598	1.20	168,969	1.37
4	65	4.9	6,321	5.2	43	3.2	4,191	3.5	22	1.7	2,130	1.8	8,037	5.8	754,441	6.1	1,784	1.30	179,191	1.45
5	48	3.6	5,989	5.0	34	2.5	3,954	3.3	14	1.0	2,035	1.7	8,384	6.0	792,658	6.4	1,876	1.30	188,297	1.52
6	78	5.8	6,134	5.0	53	3.9	4,048	3.3	25	1.8	2,086	1.7	8,229	5.8	782,738	6.3	1,960	1.40	195,106	1.57
7	79	5.9	8,412	7.0	56	4.2	6,580	5.5	23	1.7	1,832	1.5	8,702	6.1	791,888	6.4	2,097	1.50	199,016	1.60
8	93	6.8	8,080	6.7	65	4.7	6,333	5.2	28	2.0	1,747	1.4	8,568	6.0	795,080	6.4	2,085	1.50	206,955	1.66
9	102	7.5	7,624	6.4	82	6.1	6,009	5.0	20	1.5	1,615	1.4	8,534	5.9	775,651	6.2	2,307	1.60	222,635	1.78
10	100	7.2	7,447	6.2	78	5.6	5,804	4.8	22	1.6	1,643	1.4	8,270	5.7	784,595	6.3	2,484	1.70	243,183	1.94
11	64	4.8	7,102	6.0	56	4.2	5,567	4.7	8	0.6	1,535	1.3	8,053	5.6	762,028	6.1	2,623	1.82	250,529	2.00
12	67	5.0	6,881	5.8	58	4.4	5,362	4.5	9	0.7	1,519	1.3	8,094	5.6	798,138	6.4	2,755	1.92	264,246	2.10
13	82	6.4	6,476	5.5	65	5.1	5,114	4.3	17	1.3	1,362	1.2	7,998	5.6	799,999	6.4	2,968	2.07	285,911	2.27
14	76	6.1	6,333	5.5	66	5.3	4,959	4.3	10	0.8	1,374	1.2	7,714	5.4	757,331	6.0	3,000	2.10	289,836	2.30
15	48	3.9	5,929	5.3	40	3.3	4,626	4.1	8	0.7	1,303	1.2	7,320	5.1	740,191	5.9	2,955	2.07	283,854	2.25

周産期死亡における「出産」

第2表 平成15年 人口動態総覧 市町村別

	出生		死亡		死産		婚姻		離婚		乳児死亡		新生児死亡		周産期死亡		基準人口 (15.10.1)	
	数	率	数	率	数	率	数	率	数	率	数	率	数	率	数	率		
合計	12,137	8.5	10,795	7.6	378	30.2	7,320	5.1	2,955	2.07	33	2.7	15	1.2	48	3.9	1,428,000	
市部	9,214	8.9	7,305	7.1	284	29.9	5,553	5.4	2,215	2.15	28	3.0	13	1.4	34	3.7	1,030,380	
郡部	2,923	7.4	3,490	8.9	94	31.2	1,767	4.5	740	1.88	5	1.7	2	0.7	14	4.8	393,156	
奈良市保健所	奈良市	3,074	8.5	2,460	6.8	100	31.5	1,944	5.4	772	2.13	13	4.2	8	2.6	13	4.2	362,227
	小計	3,074	8.5	2,460	6.8	100	31.5	1,944	5.4	772	2.13	13	4.2	8	2.6	13	4.2	362,227
郡山保健所	大和郡山市	841	9.1	689	7.5	19	22.1	533	5.8	204	2.21	1	1.2	1	1.2	3	3.6	92,374
	天理市	664	9.3	528	7.4	15	22.1	386	5.4	109	1.53	3	4.5	1	1.5	2	3.0	71,176
	生駒市	970	8.7	664	5.9	31	31.0	565	5.0	201	1.80	1	1.0	0	0.0	4	4.1	111,973
	月ヶ瀬村	10	5.3	17	8.9	0	0.0	10	5.3	2	1.05	0	0.0	0	0.0	0	0.0	1,903
	都祁村	53	8.0	69	10.4	2	36.4	19	2.9	14	2.10	0	0.0	0	0.0	0	0.0	6,666
	山添村	21	4.5	64	13.6	0	0.0	12	2.5	5	1.06	0	0.0	0	0.0	0	0.0	4,710
	平群町	119	5.8	147	7.2	6	48.0	83	4.1	38	1.87	0	0.0	0	0.0	1	8.3	20,357
	三郷町	209	9.0	169	7.3	8	36.9	117	5.0	36	1.55	1	4.8	0	0.0	2	9.5	23,297
	斑鳩町	197	7.0	212	7.5	6	29.6	155	5.5	58	2.06	1	5.1	1	5.1	0	0.0	28,091
	安堵町	80	9.7	75	9.1	2	24.4	44	5.3	26	3.16	0	0.0	0	0.0	1	12.3	8,232
小計	3,164	8.6	2,634	7.1	89	27.4	1,924	5.2	693	1.88	7	2.2	3	0.9	13	4.1	368,779	
桜井保健所	橿原市	1,243	10.0	854	6.9	32	25.1	723	5.8	292	2.35	5	4.0	1	0.8	4	3.2	124,504
	桜井市	550	9.0	535	8.7	19	33.4	327	5.3	148	2.42	0	0.0	0	0.0	1	1.8	61,212
	川西町	72	8.0	81	9.0	3	40.0	43	4.8	19	2.10	0	0.0	0	0.0	0	0.0	9,036
	三宅町	52	6.7	66	8.5	4	71.4	36	4.6	8	1.03	0	0.0	0	0.0	1	18.9	7,776
	田原本町	275	8.4	259	7.9	6	21.4	181	5.5	79	2.40	1	3.6	0	0.0	0	0.0	32,892
	大宇陀町	36	4.1	104	11.9	2	52.6	35	4.0	18	2.07	0	0.0	0	0.0	1	27.0	8,711
	菟田野町	24	5.1	50	10.6	1	40.0	18	3.8	7	1.48	0	0.0	0	0.0	0	0.0	4,735
	榛原町	120	6.4	164	8.7	6	47.6	81	4.3	27	1.44	0	0.0	0	0.0	1	8.3	18,770
	室生村	40	6.7	87	14.5	0	0.0	24	4.0	10	1.67	0	0.0	0	0.0	0	0.0	5,998
	曾爾村	9	3.9	29	12.7	1	100.0	8	3.5	7	3.05	0	0.0	0	0.0	0	0.0	2,292
	御杖村	13	5.2	41	16.5	1	71.4	6	2.4	4	1.61	1	76.9	0	0.0	0	0.0	2,479
	高取町	46	5.8	91	11.4	4	80.0	32	4.0	19	2.38	0	0.0	0	0.0	0	0.0	7,993
	明日香村	32	4.8	77	11.7	1	30.3	24	3.6	5	0.76	0	0.0	0	0.0	0	0.0	6,606
小計	2,512	8.6	2,438	8.3	80	30.9	1,538	5.2	643	2.19	7	2.8	1	0.4	8	3.2	293,004	
葛城保健所	大和高田市	619	8.7	542	7.6	26	40.3	352	4.9	212	2.97	3	4.8	2	3.2	3	4.8	71,433
	御所市	196	5.9	359	10.8	7	34.5	176	5.3	70	2.11	0	0.0	0	0.0	0	0.0	33,181
	香芝市	826	12.1	348	5.1	27	31.7	415	6.1	132	1.94	0	0.0	0	0.0	4	4.8	68,133
	新庄町	163	8.4	136	7.0	4	24.0	109	5.6	32	1.64	0	0.0	0	0.0	2	12.1	19,467
	當麻町	141	9.1	124	8.0	5	34.2	79	5.1	26	1.68	0	0.0	0	0.0	0	0.0	15,459
	上牧町	269	10.9	199	8.1	3	11.0	102	4.1	64	2.60	0	0.0	0	0.0	0	0.0	24,641
	王寺町	200	8.7	162	7.0	7	33.8	146	6.3	39	1.69	0	0.0	0	0.0	1	5.0	23,023
	広陵町	280	8.8	198	6.2	6	21.0	115	3.6	43	1.35	0	0.0	0	0.0	1	3.6	31,772
	河合町	114	5.8	153	7.8	4	33.9	74	3.8	45	2.30	0	0.0	0	0.0	0	0.0	19,586
小計	2,808	9.2	2,221	7.2	89	30.7	1,568	5.1	663	2.16	3	1.1	2	0.7	11	3.9	306,695	
内吉野保健所	五條市	231	6.8	326	9.5	8	33.5	132	3.9	75	2.20	2	8.7	0	0.0	0	0.0	34,167
	西吉野村	15	4.1	47	12.8	1	62.5	18	4.9	0	0.00	0	0.0	0	0.0	0	0.0	3,664
	野迫川村	6	7.8	8	10.4	0	0.0	1	1.3	0	0.00	0	0.0	0	0.0	0	0.0	770
	大塔村	3	3.8	13	16.7	0	0.0	2	2.6	0	0.00	0	0.0	0	0.0	0	0.0	780
	十津川村	38	8.2	70	15.0	0	0.0	12	2.6	11	2.36	0	0.0	0	0.0	0	0.0	4,661
小計	293	6.7	464	10.5	9	29.8	165	3.7	86	1.95	2	6.8	0	0.0	0	0.0	44,042	
吉野保健所	吉野町	43	4.1	146	13.9	2	44.4	23	2.2	15	1.43	0	0.0	0	0.0	0	0.0	10,522
	大淀町	155	7.7	179	8.9	4	25.2	95	4.7	61	3.04	0	0.0	0	0.0	0	0.0	20,098
	下市町	42	5.2	102	12.6	3	66.7	28	3.4	12	1.48	1	23.8	1	23.8	3	68.2	8,118
	黒滝村	4	3.6	21	19.0	1	200.0	4	3.6	2	1.81	0	0.0	0	0.0	0	0.0	1,108
	天川村	11	5.8	18	9.4	0	0.0	8	4.2	0	0.00	0	0.0	0	0.0	0	0.0	1,905
	下北山村	7	5.7	17	13.7	0	0.0	3	2.4	0	0.00	0	0.0	0	0.0	0	0.0	1,238
	上北山村	5	5.8	11	12.7	1	166.7	7	8.1	0	0.00	0	0.0	0	0.0	0	0.0	865
	川上村	5	2.2	34	14.9	0	0.0	6	2.6	3	1.32	0	0.0	0	0.0	0	0.0	2,280
	東吉野村	14	5.3	50	18.8	0	0.0	7	2.6	5	1.88	0	0.0	0	0.0	0	0.0	2,655
小計	286	5.9	578	11.8	11	37.0	181	3.7	98	2.01	1	3.5	1	3.5	3	10.4	48,789	

※注) 基準人口は、県計分は総務省統計局「推計人口(日本人人口)」、市町村分は「奈良県推計人口」の資料に基づき算出した日本人人口となっています。

第3表 出生数 出生場所・年次別

	総数	施設内								施設外					
		総数		病院		診療所		助産所		総数		自宅		その他	
		数	率	数	率	数	率	数	率	数	率	数	率	数	率
昭和45年	17,516	16,671	95.2	7,214	41.2	7,032	40.1	2,425	13.8	845	4.8	751	4.3	94	0.5
50	17,983	17,760	98.8	8,035	44.7	8,564	47.6	1,161	6.5	223	1.2	193	1.1	30	0.2
55	15,949	15,883	99.6	8,282	51.9	7,145	44.8	456	2.9	66	0.4	49	0.3	17	0.1
56	15,603	15,524	99.5	8,265	53.0	6,904	44.2	355	2.3	79	0.5	59	0.4	20	0.1
57	15,935	15,862	99.5	8,712	54.7	6,869	43.1	281	1.8	73	0.5	52	0.3	21	0.1
58	16,011	15,950	99.6	9,095	56.8	6,633	41.4	222	1.4	61	0.4	45	0.3	16	0.1
59	15,722	15,666	99.6	9,094	57.8	6,389	40.6	183	1.2	56	0.4	39	0.2	17	0.1
60	14,659	14,625	99.8	8,659	59.1	5,821	39.7	145	1.0	34	0.2	28	0.2	6	0.0
61	14,648	14,622	99.8	8,641	59.0	5,855	40.0	126	0.9	26	0.2	21	0.1	5	0.0
62	13,832	13,805	99.8	8,039	58.1	5,676	41.0	90	0.7	27	0.2	19	0.1	8	0.1
63	14,105	14,081	99.8	7,761	55.0	6,200	44.0	120	0.9	24	0.2	22	0.2	2	0.0
平成元年	13,421	13,407	99.9	7,199	53.6	6,111	45.5	97	0.7	14	0.1	12	0.1	2	0.0
2	13,315	13,306	99.9	7,062	53.0	6,099	45.8	145	1.1	9	0.1	7	0.1	2	0.0
3	13,140	13,131	99.9	6,755	51.4	6,254	47.6	122	0.9	9	0.1	7	0.1	2	0.0
4	13,328	13,315	99.9	6,823	51.2	6,331	47.5	161	1.2	13	0.1	11	0.1	2	0.0
5	13,453	13,435	99.9	6,868	51.1	6,412	47.7	155	1.2	18	0.1	16	0.1	2	0.0
6	13,516	13,496	99.9	6,832	50.5	6,518	48.2	146	1.1	20	0.1	17	0.1	3	0.0
7	13,337	13,318	99.9	6,770	50.8	6,404	48.0	144	1.1	19	0.1	17	0.1	2	0.0
8	13,663	13,642	99.8	6,851	50.1	6,633	48.5	158	1.2	21	0.2	19	0.1	2	0.0
9	13,444	13,421	99.8	6,888	51.2	6,346	47.2	187	1.4	23	0.2	19	0.1	4	0.0
10	13,779	13,750	99.8	6,953	50.5	6,587	47.8	210	1.5	29	0.2	23	0.2	6	0.0
11	13,158	13,122	99.7	6,667	50.7	6,269	47.6	186	1.4	36	0.3	32	0.2	4	0.0
12	13,270	13,243	99.8	6,816	51.4	6,236	47.0	191	1.4	27	0.2	24	0.2	3	0.0
13	12,768	12,743	99.8	6,565	51.4	5,981	46.8	197	1.5	25	0.2	23	0.2	2	0.0
14	12,472	12,435	99.7	6,359	51.0	5,896	47.3	180	1.4	37	0.3	30	0.2	7	0.1
15	12,137	12,111	99.8	6,265	51.6	5,645	46.5	201	1.7	26	0.2	24	0.2	2	0.0

第4表 出生数 立会者・年次別

	総数	医 師		助 産 師		そ の 他	
	数	数	率	数	率	数	率
昭和40年	14,571	9,268	63.6	5,225	35.9	78	0.5
45	17,516	14,013	80.0	3,478	19.9	25	0.1
50	17,983	16,390	91.1	1,588	8.8	5	0.0
55	15,949	15,333	96.1	614	3.8	2	0.0
56	15,603	15,089	96.7	510	3.3	4	0.0
57	15,935	15,456	97.0	475	3.0	4	0.0
58	16,011	15,698	98.0	307	1.9	6	0.0
59	15,722	15,449	98.3	269	1.7	4	0.0
60	14,659	14,436	98.5	221	1.5	2	0.0
61	14,648	14,450	98.6	197	1.3	1	0.0
62	13,832	13,663	98.8	168	1.2	1	0.0
63	14,105	13,931	98.8	171	1.2	3	0.0
平成元年	13,421	13,287	99.0	133	1.0	1	0.0
2	13,315	13,123	98.6	190	1.4	2	0.0
3	13,140	12,989	98.9	150	1.1	1	0.0
4	13,328	13,143	98.6	183	1.4	2	0.0
5	13,452	13,276	98.7	171	1.3	5	0.0
6	13,516	13,350	98.8	162	1.2	4	0.0
7	13,337	13,157	98.7	177	1.3	3	0.0
8	13,663	13,464	98.5	197	1.4	2	0.0
9	13,444	13,219	98.3	223	1.7	2	0.0
10	13,779	13,536	98.2	238	1.7	5	0.0
11	13,158	12,927	98.2	228	1.7	3	0.0
12	13,270	13,025	98.2	241	1.8	4	0.0
13	12,768	12,534	98.2	233	1.8	1	0.0
14	12,472	12,236	98.1	230	1.8	5	0.0
15	12,137	11,899	98.0	237	2.0	1	0.0

第5表 出生数 出生順位・年次別

	総数		第1児		第2児		第3児		第4児		第5児		第6児		第7児		第8児		第9児		第10児		第11児		第12子以上			
	数	率	数	率	数	率	数	率	数	率	数	率	数	率	数	率	数	率	数	率	数	率	数	率	数	率		
昭和45年	17,516	100	7,835	44.7	7,203	41.1	2,014	11.5	337	1.9	85	0.5	28	0.2	5	0.0	9	0.1	-	0.0	-	0.0	-	0.0	-	0.0	-	0.0
50	17,983	100	8,159	45.4	7,665	42.6	1,840	10.2	240	1.3	43	0.2	17	0.1	11	0.1	8	0.0	-	0.0	-	0.0	-	0.0	-	0.0	-	0.0
55	15,949	100	6,729	42.2	6,832	42.8	2,098	13.2	219	1.4	50	0.3	13	0.1	4	0.0	4	0.0	-	0.0	-	0.0	-	0.0	-	0.0	-	0.0
56	15,603	100	6,807	43.6	6,502	41.7	2,001	12.8	231	1.5	35	0.2	19	0.1	0	0.0	8	0.1	-	0.0	-	0.0	-	0.0	-	0.0	-	0.0
57	15,935	100	6,961	43.7	6,509	40.8	2,152	13.5	258	1.6	40	0.3	9	0.1	2	0.0	4	0.0	-	0.0	-	0.0	-	0.0	-	0.0	-	0.0
58	16,011	100	7,009	43.8	6,448	40.3	2,245	14.0	256	1.6	33	0.2	11	0.1	6	0.0	3	0.0	-	0.0	-	0.0	-	0.0	-	0.0	-	0.0
59	15,722	100	6,667	42.4	6,501	41.3	2,215	14.1	278	1.8	36	0.2	15	0.1	4	0.0	3	0.0	0	0.0	2	0.0	1	0.0	1	0.0	0	0.0
60	14,659	100	6,250	42.6	5,980	40.8	2,093	14.3	272	1.9	46	0.3	8	0.1	6	0.0	1	0.0	2	0.0	0	0.0	1	0.0	1	0.0	0	0.0
61	14,648	100	6,247	42.6	5,995	40.9	2,049	14.0	287	2.0	50	0.3	11	0.1	5	0.0	2	0.0	2	0.0	0	0.0	0	0.0	0	0.0	0	0.0
62	13,832	100	5,929	42.9	5,581	40.3	1,985	14.4	274	2.0	48	0.3	12	0.1	2	0.0	1	0.0	0	0.0	0	0.0	0	0.0	0	0.0	0	0.0
63	14,105	100	6,112	43.3	5,589	39.6	2,040	14.5	297	2.1	50	0.4	12	0.1	2	0.0	1	0.0	2	0.0	0	0.0	0	0.0	0	0.0	0	0.0
平成元年	13,421	100	5,869	43.7	5,285	39.4	1,929	14.4	273	2.0	43	0.3	16	0.1	3	0.0	0	0.0	3	0.0	0	0.0	0	0.0	0	0.0	0	0.0
2	13,315	100	5,773	43.4	5,209	39.1	1,972	14.8	289	2.2	57	0.4	8	0.1	3	0.0	1	0.0	2	0.0	1	0.0	0	0.0	0	0.0	0	0.0
3	13,140	100	6,152	46.8	4,916	37.4	1,728	13.2	283	2.2	48	0.4	5	0.0	7	0.1	0	0.0	0	0.0	1	0.0	0	0.0	0	0.0	0	0.0
4	13,328	100	6,143	46.1	5,073	38.1	1,791	13.4	253	1.9	48	0.4	16	0.1	2	0.0	1	0.0	0	0.0	1	0.0	0	0.0	0	0.0	0	0.0
5	13,453	100	6,214	46.2	5,193	38.6	1,727	12.8	259	1.9	45	0.3	11	0.1	3	0.0	0	0.0	0	0.0	0	0.0	1	0.0	0	0.0	0	0.0
6	13,516	100	6,466	47.8	5,101	37.7	1,663	12.3	226	1.7	37	0.3	11	0.1	8	0.1	3	0.0	1	0.0	0	0.0	0	0.0	0	0.0	0	0.0
7	13,337	100	6,467	48.5	4,883	36.6	1,646	12.3	278	2.1	53	0.4	7	0.1	2	0.0	1	0.0	0	0.0	0	0.0	0	0.0	0	0.0	0	0.0
8	13,663	100	6,597	48.3	5,132	37.6	1,620	11.9	249	1.8	50	0.4	10	0.1	2	0.0	2	0.0	0	0.0	0	0.0	1	0.0	0	0.0	0	0.0
9	13,444	100	6,493	48.3	5,103	38.0	1,519	11.3	254	1.9	75	0.6	-	0.0	-	0.0	-	0.0	-	0.0	-	0.0	-	0.0	-	0.0	-	0.0
10	13,779	100	6,631	48.1	5,250	38.1	1,590	11.5	246	1.8	62	0.4	-	0.0	-	0.0	-	0.0	-	0.0	-	0.0	-	0.0	-	0.0	-	0.0
11	13,158	100	6,427	48.8	4,993	37.9	1,468	11.2	203	1.5	44	0.3	16	0.1	4	0.0	0	0.0	2	0.0	1	0.0	0	0.0	0	0.0	0	0.0
12	13,270	100	6,283	47.3	5,137	38.7	1,542	11.6	244	1.8	64	0.5	-	0.0	-	0.0	-	0.0	-	0.0	-	0.0	-	0.0	-	0.0	-	0.0
13	12,768	100	6,147	48.1	4,889	38.3	1,407	11.0	260	2.0	65	0.5	-	0.0	-	0.0	-	0.0	-	0.0	-	0.0	-	0.0	-	0.0	-	0.0
14	12,472	100	5,934	47.6	4,795	38.4	1,464	11.7	214	1.7	43	0.3	16	0.0	4	0.0	1	0.0	-	0.0	1	0.0	-	0.0	-	0.0	-	0.0
15	12,137	100	5,764	47.5	4,657	38.4	1,425	11.7	228	1.9	63	0.5	-	0.0	-	0.0	-	0.0	-	0.0	-	0.0	-	0.0	-	0.0	-	0.0

昭和58年以前の第8児欄は第8児以上の計、平成9・10・12・13年の第5児欄は第5児以上の計

第6表 出生数 母の年齢（5歳階級）・年次別

	総数		15歳未満		15～19歳		20～24歳		25～29歳		30～34歳		35～39歳		40～44歳		45歳以上		不詳	
	数	率	数	率	数	率	数	率	数	率	数	率	数	率	数	率	数	率	数	率
昭和45年	17,516	100	0	0.0	163	0.9	4,691	26.8	9,135	52.2	2,849	16.3	607	3.5	69	0.4	2	0.0	0	0.0
50	17,983	100	0	0.0	135	0.8	4,302	23.9	10,249	57.0	2,788	15.5	444	2.5	63	0.4	2	0.0	0	0.0
55	15,949	100	0	0.0	125	0.8	2,644	16.6	8,686	54.5	3,870	24.3	574	3.6	44	0.3	6	0.0	0	0.0
56	15,603	100	1	0.0	151	1.0	2,617	16.8	8,202	52.6	4,120	26.4	456	2.9	55	0.4	1	0.0	0	0.0
57	15,935	100	0	0.0	158	1.0	2,711	17.0	8,230	51.6	4,185	26.3	581	3.6	68	0.4	2	0.0	0	0.0
58	16,011	100	1	0.0	202	1.3	2,705	16.9	8,002	50.0	4,247	26.5	777	4.9	77	0.5	0	0.0	0	0.0
59	15,722	100	0	0.0	180	1.1	2,596	16.5	7,938	50.5	4,043	25.7	890	5.7	73	0.5	2	0.0	0	0.0
60	14,659	100	0	0.0	195	1.3	2,417	16.5	7,291	49.7	3,787	25.8	900	6.1	67	0.5	1	0.0	1	0.0
61	14,648	100	0	0.0	195	1.3	2,428	16.6	7,181	49.0	3,796	25.9	986	6.7	62	0.4	0	0.0	0	0.0
62	13,832	100	0	0.0	192	1.4	2,212	16.0	6,732	48.7	3,642	26.3	975	7.0	77	0.6	2	0.0	0	0.0
63	14,105	100	0	0.0	184	1.3	2,218	15.7	6,907	49.0	3,766	26.7	931	6.6	98	0.7	0	0.0	1	0.0
平成元年	13,421	100	0	0.0	213	1.6	2,074	15.5	6,462	48.1	3,688	27.5	883	6.6	101	0.8	0	0.0	0	0.0
2	13,315	100	0	0.0	156	1.2	2,018	15.2	6,361	47.8	3,697	27.8	960	7.2	122	0.9	1	0.0	0	0.0
3	13,140	100	0	0.0	175	1.3	2,099	16.0	6,178	47.0	3,676	28.0	886	6.7	122	0.9	4	0.0	0	0.0
4	13,328	100	0	0.0	157	1.2	2,085	15.6	6,246	46.9	3,869	29.0	865	6.5	105	0.8	1	0.0	0	0.0
5	13,453	100	0	0.0	151	1.1	1,984	14.7	6,241	46.4	4,037	30.0	923	6.9	111	0.8	4	0.0	2	0.0
6	13,516	100	0	0.0	141	1.0	1,959	14.5	6,104	45.2	4,231	31.3	947	7.0	129	1.0	4	0.0	0	0.0
7	13,337	100	1	0.0	131	1.0	1,959	14.7	5,886	44.1	4,260	31.9	985	7.4	112	0.8	3	0.0	0	0.0
8	13,663	100	2	0.0	139	1.0	1,855	13.6	6,075	44.5	4,439	32.5	1,051	7.7	100	0.7	2	0.0	0	0.0
9	13,444	100	0	0.0	167	1.2	1,845	13.7	5,875	43.7	4,355	32.4	1,084	8.1	115	0.9	3	0.0	0	0.0
10	13,779	100	0	0.0	153	1.1	1,741	12.6	5,944	43.1	4,662	33.8	1,150	8.3	126	0.9	3	0.0	0	0.0
11	13,158	100	0	0.0	186	1.4	1,639	12.5	5,493	41.7	4,548	34.6	1,171	8.9	117	0.9	4	0.0	0	0.0
12	13,270	100	0	0.0	184	1.4	1,528	11.5	5,280	39.8	4,777	36.0	1,361	10.3	137	1.0	3	0.0	0	0.0
13	12,768	100	0	0.0	171	1.3	1,388	10.9	5,086	39.8	4,590	35.9	1,386	10.9	140	1.1	7	0.1	0	0.0
14	12,472	100	3	0.0	210	1.7	1,360	10.9	4,672	37.5	4,715	37.8	1,359	10.9	150	1.2	2	0.0	1	0.0
15	12,137	100	0	0.0	185	1.5	1,321	10.9	4,260	35.1	4,626	38.1	1,561	12.9	180	1.5	4	0.0	0	0.0

市町村名等	件名	総数		1月		2月		3月		4月		5月		
		計	男	女	男	女	男	女	男	女	男	女	男	女
総計	市計	12,137	6,347	5,790	548	520	447	465	492	498	515	473	542	500
	郡計	9,214	4,819	4,395	409	384	346	350	362	382	379	352	423	384
奈良市	奈良市	3,074	1,674	1,400	146	121	124	101	135	125	133	121	158	114
	保健所小計	3,074	1,674	1,400	146	121	124	101	135	125	133	121	158	114
郡	大和郡	841	457	384	34	27	25	33	40	28	35	31	30	33
	天理市	664	339	325	38	46	28	21	25	24	30	23	31	28
	生駒市	970	469	501	43	40	31	39	31	38	44	47	36	51
	月ヶ瀬村	10	7	3	1	-	-	-	-	-	-	1	1	-
	都祁村	53	34	19	-	4	3	1	2	3	3	1	8	1
	山添村	21	11	10	-	1	-	-	-	1	-	1	2	-
	平群町	119	62	57	6	7	9	5	3	7	7	5	3	6
	三郷町	209	126	83	13	9	3	8	10	9	13	6	7	7
	斑鳩町	197	93	104	10	8	11	7	10	10	12	7	9	10
	安堵町	80	44	36	7	3	5	4	4	5	3	2	3	2
	保健所小計	3,164	1,642	1,522	152	145	115	118	125	125	147	124	130	138
	桜井	橿原市	1,243	649	594	50	48	43	45	46	54	49	44	56
桜井市		550	290	260	24	20	15	18	23	26	20	22	22	22
川西町		72	38	34	3	2	-	5	1	1	6	2	5	3
三宅町		52	25	27	3	3	2	1	1	2	2	5	3	2
田原本町		275	141	134	15	15	11	10	11	9	9	11	10	11
大宇陀町		36	17	19	5	2	1	1	3	3	1	-	-	2
菟田野町		24	17	7	2	1	-	-	2	-	1	-	2	2
榛原町		120	62	58	6	2	3	5	7	5	3	4	4	4
室生村		40	17	23	1	1	2	3	-	2	1	1	1	-
曾爾村		9	1	8	1	1	-	-	-	-	-	2	-	-
御杖村		13	6	7	-	-	-	2	1	-	1	-	-	-
高取町		46	26	20	2	-	-	3	2	1	1	1	3	2
明日香村	32	16	16	1	3	1	1	4	-	-	2	-	-	
保健所小計	2,512	1,305	1,207	113	98	78	94	101	103	94	94	106	95	
葛城	大和高田市	619	325	294	31	27	20	29	22	29	27	19	22	25
	御所市	196	90	106	7	13	10	6	3	9	6	5	9	14
	香芝市	826	401	425	31	34	44	47	28	36	23	27	47	43
	新庄町	163	86	77	6	6	6	6	5	7	9	8	6	9
	当麻町	141	76	65	5	6	8	3	7	7	6	6	3	6
	上牧町	269	145	124	9	10	12	15	11	11	11	11	10	8
	王寺町	200	102	98	14	13	3	10	12	10	5	8	6	9
	広陵町	280	144	136	8	16	8	9	13	5	15	12	14	8
河合町	114	54	60	8	3	2	3	4	6	6	9	4	8	
保健所小計	2,808	1,423	1,385	119	128	113	128	105	120	108	105	121	130	
内吉野	五條市	231	125	106	5	8	6	11	9	13	12	13	12	7
	西吉野村	15	7	8	1	1	-	-	1	2	2	-	-	-
	野迫川村	6	1	5	-	1	-	1	-	-	-	1	1	-
	大塔村	3	2	1	-	1	-	-	-	-	-	-	-	-
	十津川村	38	26	12	3	1	1	-	1	3	3	-	1	1
保健所小計	293	161	132	9	12	7	12	11	18	17	14	14	8	
吉野	吉野町	43	24	19	2	3	1	-	3	2	3	5	1	3
	大淀町	155	77	78	3	8	8	5	6	3	9	8	7	9
	下市町	42	20	22	1	3	1	5	4	1	2	1	2	1
	黒滝村	4	1	3	-	-	-	-	-	-	-	-	-	-
	天川村	11	6	5	1	1	-	-	1	-	-	-	1	1
	下北山村	7	-	7	-	-	-	1	-	1	-	-	-	-
	上北山村	5	3	2	-	-	-	-	-	-	1	1	1	-
	川上村	5	2	3	-	-	-	1	-	-	-	-	-	-
東吉野村	14	9	5	2	1	-	-	1	-	1	-	1	1	
保健所小計	286	142	144	9	16	10	12	15	7	16	15	13	15	

市町村名等	件名	6月		7月		8月		9月		10月		11月		12月		
		男	女	男	女	男	女	男	女	男	女	男	女	男	女	
総計	計	559	473	591	495	543	525	525	439	545	471	519	457	521	474	
	市計	426	367	444	375	413	402	405	333	406	370	396	344	410	352	
市郡	計	133	106	147	120	130	123	120	106	139	101	123	113	111	122	
	奈良市	148	118	166	123	129	115	126	108	137	123	128	105	144	126	
保健所	小計	148	118	166	123	129	115	126	108	137	123	128	105	144	126	
	大和郡	45	41	47	31	38	29	39	28	44	31	46	35	34	37	
	天理市	27	27	31	20	28	31	28	28	26	30	27	22	20	25	
	生駒市	38	39	44	43	43	56	47	44	35	39	34	35	43	30	
	山ケ瀬村	-	1	-	-	1	-	1	-	-	-	1	-	2	1	
	都祁村	5	2	-	1	5	2	4	2	1	-	1	1	2	1	
	山添村	3	2	1	-	1	1	1	-	1	-	-	1	2	3	
	平群町	5	1	5	1	7	6	4	1	3	2	7	9	3	7	
	三郷町	12	3	10	9	14	5	11	7	16	7	8	5	9	8	
	斑鳩町	6	10	5	8	4	12	3	11	6	7	7	9	10	5	
	安堵町	3	2	5	3	1	3	3	-	4	5	2	3	4	4	
	小計	144	128	148	116	142	145	141	121	136	121	133	120	129	121	
	桜井保健所	橿原市	58	44	43	67	60	60	58	42	73	51	66	40	47	52
		桜井市	32	14	27	24	30	24	16	25	15	22	27	25	39	18
		川西町	1	2	4	1	2	3	3	3	4	6	6	3	3	3
三宅町		2	4	3	2	1	1	1	1	2	2	2	2	3	2	
田原本町		14	11	9	14	18	12	16	6	14	10	6	11	8	14	
大宇陀町		1	2	3	2	-	1	-	3	-	1	1	2	2	-	
菟田野町		-	1	2	-	3	1	3	-	-	1	1	-	1	1	
榛原町		9	2	10	7	6	8	5	7	3	4	3	8	3	2	
室生村		1	2	-	2	3	1	1	3	1	3	4	-	2	5	
曾爾村		-	-	-	-	-	-	3	-	-	-	-	-	2	-	
御杖村		1	2	2	1	-	-	-	-	-	-	1	1	-	1	
高取町		2	3	1	4	4	-	6	-	3	-	1	4	1	2	
明日香村		1	-	3	3	1	3	4	1	-	1	-	1	1	1	
小計	122	87	107	127	128	117	113	91	115	101	118	99	110	101		
葛城保健所	大和高田市	22	29	26	17	31	36	40	14	34	28	31	21	19	20	
	御所市	8	11	8	11	9	8	8	10	7	10	6	6	9	3	
	香芝市	35	35	33	31	31	37	36	29	24	32	26	45	43	29	
	新当麻町	9	3	11	6	5	9	4	3	13	9	2	6	10	5	
	上牧町	6	9	7	9	9	6	3	4	8	2	7	3	7	4	
	王寺町	10	12	22	8	9	11	11	11	13	6	17	10	10	11	
	広陵町	5	4	8	7	13	4	15	7	9	6	8	9	4	11	
	河合町	10	13	15	16	9	12	11	14	17	10	13	8	11	13	
	小計	116	118	132	110	118	126	129	98	131	109	115	112	116	101	
内吉野保健所	五條市	13	9	19	8	14	6	7	5	11	4	5	10	12	12	
	西吉野村	-	1	1	1	-	2	1	-	-	-	-	-	1	1	
	野迫川村	-	-	-	-	-	1	-	-	-	1	-	-	-	-	
	大塔村	1	-	-	-	1	-	-	-	-	-	-	-	-	-	
	十津川村	2	1	1	2	1	1	3	-	6	2	2	1	2	-	
小計	16	11	21	11	16	10	11	5	17	7	7	11	15	13		
吉野保健所	吉野町	3	1	3	1	2	-	1	1	1	2	4	1	-	-	
	大淀町	8	4	8	4	5	5	2	9	5	7	9	6	7	10	
	下市町	1	4	3	-	2	4	1	2	1	-	2	1	-	-	
	黒滝村	-	1	-	1	1	-	-	-	-	-	-	1	-	-	
	天川村	-	-	-	-	-	-	-	1	1	1	2	-	-	1	
	下北山村	-	-	-	1	-	1	-	2	-	-	-	-	-	1	
	上北山村	-	-	-	-	-	-	-	-	-	-	-	-	-	-	
	川上村	-	-	-	1	-	-	1	1	-	-	1	-	-	-	
東吉野村	1	1	2	-	-	1	-	-	1	-	-	1	-	-		
小計	13	11	17	8	10	12	5	16	9	10	18	10	7	12		

市町村名等	件名	数												
		計	男	女	1月		2月		3月		4月		5月	
					男	女	男	女	男	女	男	女	男	女
総計	計	10,795	5,798	4,997	599	549	534	456	532	459	476	392	486	415
市	計	7,305	3,920	3,385	414	372	353	295	354	314	309	262	338	288
郡	計	3,490	1,878	1,612	185	177	181	161	178	145	167	130	148	127
奈良市	奈良市	2,460	1,295	1,165	139	120	117	103	116	114	118	95	110	95
保健所	小計	2,460	1,295	1,165	139	120	117	103	116	114	118	95	110	95
郡	大和郡	689	378	311	31	44	42	24	41	23	25	21	29	24
	天理市	528	307	221	33	22	27	21	23	27	30	15	20	15
	生駒市	664	336	328	33	31	19	23	28	30	29	33	40	34
	月ヶ瀬村	17	14	3	1	-	1	-	-	-	2	-	1	-
	都祁村	69	44	25	2	3	3	-	6	1	6	2	4	5
	山添村	64	30	34	2	-	1	4	-	1	8	3	3	1
	平群町	147	87	60	8	6	3	11	8	3	7	7	8	5
	三郷町	169	99	70	7	10	14	5	8	9	6	6	9	3
	斑鳩町	212	126	86	12	8	11	10	14	12	9	2	10	6
	安堵町	75	40	35	4	5	9	3	2	3	4	-	3	1
保健所	小計	2,634	1,461	1,173	133	129	130	101	130	109	126	89	127	94
桜井	橿原市	854	466	388	54	40	46	33	29	38	35	25	41	42
	桜井市	535	299	236	39	21	30	23	24	19	20	24	31	19
	川西町	81	45	36	6	4	5	5	5	2	3	5	2	3
	三宅町	66	38	28	5	4	3	3	7	2	3	-	2	1
	田原本町	259	127	132	9	12	8	11	18	10	8	12	11	12
	大宇陀町	104	52	52	1	4	8	7	6	5	4	3	3	5
	菟田野町	50	27	23	2	4	5	3	4	2	-	2	2	1
	榛原町	164	78	86	8	8	6	10	4	6	12	7	4	6
	室生村	87	39	48	4	3	3	4	4	2	2	7	4	2
	曾爾村	29	17	12	3	1	1	-	-	-	4	2	1	-
	御杖村	41	30	11	4	1	5	2	2	1	4	-	3	-
高取町	91	47	44	6	4	4	3	5	5	5	5	4	6	
明日香村	77	42	35	7	6	6	2	1	3	2	3	4	3	
保健所	小計	2,438	1,307	1,131	148	112	130	107	109	95	102	95	112	100
葛城	大和高田市	542	290	252	31	28	28	24	37	24	17	17	29	21
	御所市	359	197	162	17	28	17	16	23	16	13	15	12	9
	香芝市	348	184	164	18	16	16	12	14	12	11	9	11	16
	新庄町	136	78	58	9	6	5	4	6	4	9	5	9	5
	当麻町	124	64	60	15	4	5	6	7	8	3	3	2	5
	上牧町	199	81	118	9	12	8	8	6	14	7	5	6	9
	王寺町	162	89	73	5	11	6	6	10	6	10	7	6	7
	広陵町	198	110	88	13	16	11	14	9	8	14	6	5	3
河合町	153	85	68	7	14	8	5	10	7	9	8	10	2	
保健所	小計	2,221	1,178	1,043	124	135	104	95	122	99	93	75	90	77
内吉野	五條市	326	168	158	19	22	11	16	19	11	11	8	15	13
	西吉野村	47	29	18	7	2	2	3	4	2	-	2	4	1
	野迫川村	8	4	4	-	1	-	1	-	-	-	-	-	-
	大塔村	13	4	9	-	-	-	-	-	-	-	1	1	1
	十津川村	70	34	36	1	5	4	1	4	6	1	3	4	4
保健所	小計	464	239	225	27	30	17	21	27	19	12	14	24	19
吉野	吉野町	146	65	81	4	7	9	9	8	5	3	9	3	8
	大淀町	179	108	71	14	6	13	8	9	9	10	5	8	8
	下市町	102	54	48	4	5	3	5	4	2	4	3	4	7
	黒滝村	21	9	12	-	1	-	1	1	-	1	2	1	2
	天川村	18	8	10	1	-	2	2	-	1	1	2	2	1
	下北山村	17	12	5	-	-	1	1	1	1	-	-	1	1
	上北山村	11	8	3	1	-	-	1	-	-	1	-	-	-
	川上村	34	22	12	2	1	3	1	3	1	3	1	-	2
東吉野村	50	32	18	2	3	5	1	2	4	2	2	4	1	
保健所	小計	578	318	260	28	23	36	29	28	23	25	24	23	30

市町村名等		6月		7月		8月		9月		10月		11月		12月	
		男	女	男	女	男	女	男	女	男	女	男	女	男	女
総計	計	429	360	415	406	464	385	429	374	495	394	466	400	473	407
市	計	282	246	293	273	310	260	292	252	324	264	319	283	332	276
郡	計	147	114	122	133	154	125	137	122	171	130	147	117	141	131
奈良市	奈良市	92	78	92	91	101	84	102	98	98	79	92	99	118	109
保健所	小計	92	78	92	91	101	84	102	98	98	79	92	99	118	109
山保所	大和郡	25	27	46	28	29	29	18	25	21	32	39	23	32	11
	天理市	24	18	18	12	26	20	27	19	24	15	28	18	27	19
	生駒市	21	17	23	28	35	27	22	21	35	31	23	23	28	30
	月ヶ瀬村	1	-	-	-	1	-	2	1	-	1	3	-	2	1
	都祁村	3	1	3	3	6	-	2	3	5	2	3	2	1	3
	山添村	2	4	2	3	5	3	3	5	2	4	-	3	2	3
	平群町	1	3	6	5	5	1	7	7	13	3	10	5	11	4
	三郷町	9	6	3	5	7	2	6	5	10	7	10	4	10	8
	斑鳩町	9	6	10	5	8	9	11	7	13	6	7	8	12	7
	安堵町	5	1	3	5	1	3	2	2	3	4	3	4	1	4
	小計	100	83	114	94	123	94	100	95	126	105	126	90	126	90
桜井保所	橿原市	36	37	30	31	35	23	44	26	46	26	42	31	28	36
	桜井市	18	13	17	26	23	18	18	11	32	23	25	25	22	14
	川西町	3	3	3	4	3	2	2	1	3	3	3	1	7	3
	三宅町	2	2	2	1	-	3	4	5	6	1	1	2	3	4
	田原本町	7	10	9	11	9	9	11	8	15	16	11	8	11	13
	大宇陀町	8	8	4	5	3	3	6	2	4	3	2	5	3	2
	菟田野町	2	2	5	2	1	-	1	-	4	3	1	1	-	3
	榛原町	8	8	9	9	6	10	3	5	7	4	6	8	5	5
	室生村	6	4	6	5	1	3	3	6	2	6	2	2	2	4
	曾爾村	3	-	1	2	2	1	1	3	-	1	1	1	-	-
	御杖村	4	-	-	-	2	1	-	2	2	3	3	1	1	-
高取町	2	2	3	4	2	3	4	3	4	6	4	-	4	3	
明日香村	6	4	2	2	3	-	1	3	2	2	4	2	4	5	
	小計	105	93	91	102	90	76	98	75	127	97	105	87	90	92
葛城保所	大和高田市	26	16	15	21	22	17	20	20	20	19	24	19	21	26
	御所市	12	12	21	9	15	15	21	9	16	13	17	14	13	6
	香芝市	13	13	19	15	14	12	7	13	20	11	18	19	23	16
	新当麻町	11	5	4	2	5	5	5	7	8	4	4	9	3	2
	上牧町	4	3	4	8	10	5	3	5	2	7	4	3	5	3
	天王寺町	8	8	4	13	8	15	7	6	4	7	6	10	8	11
	広陵町	3	2	7	7	11	6	7	8	8	5	11	2	5	6
	河合町	10	3	5	4	11	10	5	1	11	8	6	8	10	7
	小計	88	66	81	84	105	88	82	74	97	77	99	90	93	83
内吉野保所	五條市	15	15	12	12	10	15	13	10	12	15	11	12	20	9
	西吉野村	-	1	3	2	1	2	4	1	-	1	2	-	2	1
	野迫川村	2	1	-	-	-	-	-	-	-	1	-	-	1	-
	大塔村	1	1	1	1	-	1	-	3	1	-	-	1	-	-
	十津川村	2	1	2	1	4	4	4	1	5	3	1	2	2	5
	小計	20	19	18	16	15	22	21	15	18	20	15	15	25	15
吉野保所	吉野町	3	6	6	7	6	5	7	7	5	9	6	4	5	5
	大淀町	7	4	5	5	7	7	11	3	9	3	10	6	5	7
	下市町	5	5	3	2	9	7	5	2	4	1	5	7	4	2
	黒滝村	1	2	-	1	1	1	-	1	3	-	1	1	-	-
	天川村	1	-	-	1	-	-	-	2	-	-	1	1	-	-
	下北山村	2	1	1	-	1	-	-	-	1	1	2	-	2	-
	上北山村	-	1	-	1	2	-	1	-	-	-	1	-	2	-
	川上村	2	2	1	1	-	-	1	-	4	-	1	-	2	3
東吉野村	3	-	3	1	4	1	1	2	3	2	2	-	1	1	
	小計	24	21	19	19	30	21	26	17	29	16	29	19	21	18

市町村名等		件名	
		不 男	詳 女
総 市 郡	計	-	-
	計	-	-
	計	-	-
奈良市 保健所	奈良市	-	-
	小計	-	-
	大和郡	-	-
	山田市	-	-
	天理市	-	-
	生駒市	-	-
	月ヶ瀬村	-	-
	都祁村	-	-
	山添村	-	-
	平群町	-	-
三郷町	-	-	
斑鳩町	-	-	
安堵町	-	-	
小計	-	-	
桜井 保健所	橿原市	-	-
	桜井市	-	-
	川西町	-	-
	三宅町	-	-
	田原本町	-	-
	大宇陀町	-	-
	菟田野町	-	-
	榛原町	-	-
	室生村	-	-
	曾爾村	-	-
	御杖村	-	-
高取町	-	-	
明日香村	-	-	
小計	-	-	
葛城 保健所	大和高田市	-	-
	御所市	-	-
	香芝市	-	-
	新庄町	-	-
	当麻町	-	-
	上牧町	-	-
	王寺町	-	-
広陵町	-	-	
河合町	-	-	
小計	-	-	
内吉野 保健所	五條市	-	-
	西吉野村	-	-
	野迫川村	-	-
	大塔村	-	-
小計	-	-	
吉野 保健所	吉野町	-	-
	大淀町	-	-
	下市町	-	-
	黒滝村	-	-
	天川村	-	-
	下北山村	-	-
	上北山村	-	-
	川上村	-	-
東吉野村	-	-	
小計	-	-	

件名		計	病 院	診 療 所	老人保健施設	助 産 所	老人ホーム	自 宅	その他	
保健所・市町村名										
総 市 郡	計	10,795	8,310	111	20	-	226	1,774	354	
	市	7,305	5,711	55	6	-	107	1,177	249	
	郡	3,490	2,599	56	14	-	119	597	105	
奈良市 保健所	奈良市	2,460	1,968	18	2	-	32	348	92	
	小計	2,460	1,968	18	2	-	32	348	92	
	郡	大和郡	689	552	2	1	-	11	99	24
		天理市	528	422	3	-	-	7	83	13
		生駒市	664	546	2	-	-	7	98	11
		月ヶ瀬村	17	12	-	-	-	1	2	2
		都祁村	69	60	-	-	-	1	5	3
		山添村	64	34	1	-	-	8	19	2
		平群町	147	127	-	-	-	-	19	1
		三郷町	169	138	-	-	-	3	22	6
		斑鳩町	212	164	2	-	-	2	38	6
		安堵町	75	60	-	-	-	1	13	1
	小計	2,634	2,115	10	1	-	41	398	69	
	桜井 保健所	橿原市	854	619	11	-	-	12	179	33
		桜井市	535	408	1	1	-	2	103	20
		川西町	81	66	1	-	-	-	13	1
三宅町		66	57	-	-	-	-	5	4	
田原本町		259	185	2	-	-	11	51	10	
大宇陀町		104	78	-	-	-	2	24	-	
菟田野町		50	38	-	-	-	3	7	2	
榛原町		164	120	-	4	-	4	29	7	
室生村		87	69	-	-	-	2	15	1	
曾爾村		29	21	-	1	-	-	6	1	
御杖村		41	32	1	1	-	-	7	-	
高取町		91	64	8	1	-	-	18	-	
明日香村	77	45	-	-	-	6	22	4		
小計	2,438	1,802	24	8	-	42	479	83		
葛城 保健所	大和高田市	542	394	4	-	-	19	106	19	
	御所市	359	284	8	-	-	1	54	12	
	香芝市	348	279	3	1	-	3	48	14	
	新庄町	136	95	-	-	-	10	24	7	
	当麻町	124	84	-	-	-	10	25	5	
	上牧町	199	131	-	-	-	42	20	6	
	王寺町	162	130	2	1	-	-	22	7	
	広陵町	198	149	3	1	-	6	31	8	
	河合町	153	113	16	1	-	1	22	-	
小計	2,221	1,659	36	4	-	92	352	78		
内吉野 保健所	五條市	326	239	3	1	-	13	59	11	
	西吉野村	47	35	-	-	-	-	10	2	
	野迫川村	8	8	-	-	-	-	-	-	
	大塔村	13	8	-	-	-	-	4	1	
	十津川村	70	47	-	1	-	1	17	4	
小計	464	337	3	2	-	14	90	18		
吉野 保健所	吉野町	146	115	3	1	-	1	25	1	
	大淀町	179	138	11	1	-	1	25	3	
	下市町	102	68	6	-	-	-	21	7	
	黒滝村	21	20	-	-	-	-	1	-	
	天川村	18	13	-	-	-	1	4	-	
	下北山村	17	15	-	-	-	-	1	1	
	上北山村	11	3	-	-	-	-	7	1	
	川上村	34	27	-	1	-	-	6	-	
	東吉野村	50	30	-	-	-	2	17	1	
小計	578	429	20	3	-	5	107	14		

第11表 死亡数・性・年齢（5才階級）・市町村別

市町村名等		0才		1才		2才		3才		4才		0-4		5-9		10-14		15-19		20-24		25-29		30-34		
		男	女	男	女	男	女	男	女	男	女	男	女	男	女	男	女	男	女	男	女	男	女	男	女	
総計	計	19	14	5	2	-	1	1	1	-	2	25	20	4	7	3	3	22	6	22	6	34	11	43	13	
市	計	15	13	4	2	-	1	1	1	-	1	20	18	2	5	2	1	14	3	18	6	29	10	28	10	
郡	計	4	1	1	-	-	-	-	-	-	1	5	2	2	2	1	2	8	3	4	-	5	1	15	3	
奈良市	奈良市	8	5	1	-	-	-	1	-	-	1	10	6	-	2	1	-	6	-	8	1	9	5	10	5	
保健所	小計	8	5	1	-	-	-	1	-	-	1	10	6	-	2	1	-	6	-	8	1	9	5	10	5	
山保健所	大和郡	-	1	1	2	-	-	-	-	-	-	1	3	-	-	1	-	1	-	1	-	4	-	1	1	
	天理市	1	2	-	-	-	-	-	-	-	-	1	2	-	-	-	1	3	-	-	-	2	1	4	-	
	生駒市	-	1	-	-	-	-	-	-	1	-	-	2	-	-	-	-	1	-	1	1	2	1	2	2	
	月ヶ瀬村	-	-	-	-	-	-	-	-	-	-	-	-	-	-	-	-	-	-	-	-	-	-	-	-	
	都祁村	-	-	-	-	-	-	-	-	-	-	-	-	-	-	-	-	-	-	-	-	-	-	-	-	
	山添村	-	-	-	-	-	-	-	-	-	-	-	-	-	-	-	-	-	-	-	-	-	-	-	-	
	平群町	-	-	-	-	-	-	-	-	-	-	-	-	1	-	-	-	-	-	-	-	-	-	-	1	
	三郷町	1	-	-	-	-	-	-	-	-	-	-	-	-	1	-	-	-	-	-	-	-	-	-	-	2
	斑鳩町	1	-	-	-	-	-	-	-	-	-	1	-	-	-	-	-	-	-	-	-	-	-	-	-	-
安堵町	-	-	-	-	-	-	-	-	-	-	-	-	-	-	-	-	-	-	-	-	-	-	-	-	-	
	小計	3	4	1	2	-	-	-	1	-	4	7	1	1	1	1	5	-	2	1	8	2	7	6		
桜井保健所	橿原市	3	2	1	-	-	-	-	-	-	4	2	-	-	-	-	1	1	1	1	3	2	2	1		
	桜井市	-	-	-	-	-	1	-	-	-	-	1	1	-	-	-	1	1	2	-	4	-	4	-		
	川西町	-	-	-	-	-	-	-	-	-	-	-	-	-	-	-	-	-	-	-	-	-	-	-	-	
	三宅町	-	-	-	-	-	-	-	-	-	-	-	1	-	-	-	-	-	-	-	-	-	-	1	-	
	田原本町	-	1	-	-	-	-	-	-	-	-	1	-	-	-	1	-	-	-	-	2	-	4	-	-	
	大宇陀町	-	-	-	-	-	-	-	-	-	-	-	-	-	-	-	-	-	-	1	-	-	-	-	-	
	菟田野町	-	-	-	-	-	-	-	-	-	-	-	-	-	-	-	-	-	-	-	-	-	-	3	-	
	榛原町	-	-	-	-	-	-	-	-	-	-	-	-	-	-	-	1	-	1	-	-	-	-	-	-	
	室生村	-	-	-	-	-	-	-	-	-	-	-	-	-	-	-	-	-	-	-	-	-	-	-	-	
	曾根村	-	-	-	-	-	-	-	-	-	-	-	-	-	-	-	-	-	-	-	-	-	-	-	-	
御杖村	1	-	-	-	-	-	-	-	-	1	-	-	-	-	-	-	-	-	-	-	-	-	-	-		
高取町	-	-	-	-	-	-	-	-	-	-	1	1	-	-	-	-	-	-	-	-	-	-	-	-		
明日香村	-	-	-	-	-	-	-	-	-	-	-	-	-	-	-	-	-	-	-	-	-	-	-	-		
	小計	4	3	1	-	-	1	-	-	1	5	5	2	-	-	1	3	2	5	1	9	2	14	1		
葛城保健所	大和高田市	2	1	1	-	-	-	-	-	-	3	1	-	2	-	-	-	-	1	-	2	-	2	-		
	御所市	-	-	-	-	-	-	-	-	-	-	-	-	-	-	-	1	-	-	-	-	1	-	-		
	香芝市	-	-	-	-	-	-	-	-	-	-	-	-	1	-	-	-	1	2	3	3	-	2	-		
	新当麻町	-	-	-	-	-	-	-	-	-	-	-	-	-	-	-	-	1	-	-	1	-	-	-		
	上牧町	-	-	1	-	-	-	-	-	-	-	1	-	-	1	1	-	1	-	-	-	-	1	1	-	
	王寺町	-	-	-	-	-	-	-	-	-	-	-	-	-	-	-	-	-	-	-	1	-	3	-		
	広陵町	-	-	-	-	-	-	-	-	-	-	-	-	-	-	-	-	1	-	1	-	-	-	-		
	小計	2	1	2	-	-	-	-	-	-	4	1	-	4	1	1	2	3	4	3	8	2	8	-		
内吉野保健所	五條市	1	1	-	-	-	-	-	-	-	1	1	1	-	-	-	-	-	2	-	-	-	1	1		
	西吉野村	-	-	-	-	-	-	-	-	-	-	-	-	-	-	-	-	-	-	-	-	-	-	-		
	野迫川村	-	-	-	-	-	-	-	-	-	-	-	-	-	-	-	-	-	-	-	-	-	-	-		
	大塔村	-	-	-	-	-	-	-	-	-	-	-	-	-	-	-	-	-	-	-	-	-	-	-		
	小計	1	1	-	-	-	-	-	-	-	1	1	1	-	-	-	-	-	2	-	-	-	1	1		
吉野保健所	吉野町	-	-	-	-	-	-	-	-	-	-	-	-	-	-	-	-	-	-	-	-	-	-	1	-	
	大淀町	-	-	-	-	-	-	-	-	-	-	-	-	-	-	-	1	1	-	-	-	-	1	-		
	下市町	1	-	-	-	-	-	-	-	-	1	-	-	-	-	-	4	-	-	-	-	-	-	-		
	黒滝村	-	-	-	-	-	-	-	-	-	-	-	-	-	-	-	-	-	-	-	-	-	-	-		
	天川村	-	-	-	-	-	-	-	-	-	-	-	-	-	-	-	-	-	-	-	-	-	-	-		
	下北山村	-	-	-	-	-	-	-	-	-	-	-	-	-	-	-	-	-	-	-	-	-	-	1		
	上北山村	-	-	-	-	-	-	-	-	-	-	-	-	-	-	-	-	-	-	-	-	-	-	-		
	小計	1	-	-	-	-	-	-	-	-	1	-	-	-	-	6	1	1	-	-	-	-	3	-		

第11表 死亡数・性・年齢（5才階級）・市町村別

市町村名等	35 - 39		40 - 44		45 - 49		50 - 54		55 - 59		60 - 64		65 - 69		70 - 74		75 - 79		80 - 84		85 - 89		90 -	
	男	女	男	女	男	女	男	女	男	女	男	女	男	女	男	女	男	女	男	女	男	女	男	女
総計	41	23	62	43	96	55	216	133	315	140	409	195	628	270	893	388	993	573	763	859	686	1036	543	1216
市計	30	18	37	36	54	41	161	101	224	101	270	141	441	198	609	272	670	384	514	565	430	683	367	792
市郡	11	5	25	7	42	14	55	32	91	39	139	54	187	72	284	116	323	189	249	294	256	353	176	424
奈良市	7	6	10	13	14	17	47	41	57	30	85	44	131	73	210	91	243	127	193	196	143	237	111	271
保健所	7	6	10	13	14	17	47	41	57	30	85	44	131	73	210	91	243	127	193	196	143	237	111	271
郡	2	3	2	3	4	1	14	8	22	8	31	13	50	22	55	21	63	34	47	57	48	59	31	78
山市	-	-	5	1	10	3	9	1	24	7	16	6	30	11	46	24	46	26	47	37	34	43	30	58
生駒市	2	1	3	5	2	3	18	10	25	17	30	21	50	17	38	16	52	41	34	53	40	67	36	71
ヶ瀬村	-	-	-	-	-	-	-	-	-	-	1	-	2	1	1	-	3	-	3	-	1	1	3	1
都祁村	1	-	1	-	2	-	1	-	2	1	2	1	2	1	5	1	8	3	12	5	1	8	7	5
山添村	-	-	-	-	-	1	-	1	-	-	1	-	2	1	8	5	4	3	6	6	7	10	2	7
保健所	-	-	2	-	3	-	4	1	2	2	7	5	6	8	14	1	19	7	13	13	7	10	9	12
平群町	-	-	-	1	1	-	4	1	4	1	8	1	13	-	17	2	12	11	18	15	11	12	10	23
三郷町	-	-	1	-	1	-	1	3	11	2	10	3	12	5	27	15	18	5	17	19	17	10	10	24
斑鳩町	-	-	-	-	2	-	2	1	3	-	4	1	6	3	4	3	8	4	4	5	4	10	3	8
安堵町	5	4	14	10	25	8	53	26	93	38	110	51	173	69	215	88	233	134	201	210	170	230	141	287
小計	5	4	14	10	25	8	53	26	93	38	110	51	173	69	215	88	233	134	201	210	170	230	141	287
桜井市	6	4	5	6	9	4	22	9	34	13	32	16	51	23	75	35	71	43	63	56	51	78	36	94
井原市	4	1	4	1	7	2	14	9	8	4	19	7	27	9	52	19	41	34	33	43	36	57	42	48
川西市	-	-	1	-	-	1	1	1	-	1	3	1	2	4	12	1	10	5	1	3	9	10	6	9
三宅町	-	-	1	-	-	-	-	-	5	-	4	-	3	2	5	1	7	4	2	3	4	12	5	6
田原本町	1	-	1	1	-	-	3	4	4	4	14	5	17	5	14	8	19	15	16	21	23	29	9	38
大宇陀町	-	-	1	-	1	2	1	2	1	2	5	1	7	-	7	5	10	6	9	5	3	15	6	14
菟田野町	-	-	-	-	-	-	-	-	2	-	-	-	3	1	3	4	3	4	6	5	5	6	2	3
榛原町	-	-	1	-	-	2	5	3	5	-	5	2	6	2	12	6	17	15	9	9	5	19	11	28
室生村	-	-	1	-	1	-	-	-	-	2	3	1	3	1	8	1	4	3	9	9	5	14	5	17
曾根村	-	-	-	-	-	-	-	-	-	1	1	-	2	-	3	2	4	-	3	4	2	1	1	4
御杖村	-	-	-	-	-	-	-	2	1	-	3	1	3	1	3	-	9	-	4	3	2	-	4	4
高取町	-	-	-	-	1	-	2	-	4	-	4	2	5	1	9	3	7	5	3	12	7	4	5	16
明日香村	-	-	2	-	4	1	1	-	1	-	1	-	1	3	8	1	12	3	3	7	6	12	3	8
小計	11	5	17	8	24	12	49	30	65	27	94	36	130	52	211	86	214	137	161	180	158	257	135	289
葛城市	4	-	4	2	3	3	14	12	22	8	19	12	40	20	40	21	53	30	31	46	23	44	29	51
御所市	2	1	-	4	3	-	13	4	7	2	12	4	23	8	37	15	35	21	22	26	20	33	22	43
香芝市	2	1	2	1	2	6	6	18	6	15	9	18	6	29	18	33	15	25	29	14	22	13	40	
新当麻町	-	-	1	1	2	-	3	2	4	3	3	-	8	3	9	2	12	10	10	15	19	7	6	14
上麻生町	1	3	4	1	1	1	3	2	5	2	5	5	8	2	11	9	11	9	6	16	14	29	9	37
王寺町	1	-	-	-	4	-	2	-	9	-	11	6	7	3	10	6	16	10	10	20	9	12	6	16
広陵町	2	-	-	2	3	2	3	3	7	4	11	2	15	3	18	4	16	8	16	20	10	16	7	24
河合町	1	1	-	1	1	1	2	-	4	4	7	2	8	4	10	8	15	7	14	13	12	10	11	17
小計	14	6	12	12	20	14	49	30	79	31	87	44	133	52	176	87	201	118	143	195	130	191	107	249
内吉野市	1	1	2	-	-	2	4	1	7	6	11	9	21	9	27	12	33	13	19	22	21	43	17	38
西吉野村	-	-	1	-	1	1	-	-	-	-	3	-	3	2	2	3	8	3	7	2	4	6	-	1
野迫川村	-	-	-	-	-	-	-	-	-	-	1	-	-	-	1	-	-	-	-	1	1	2	-	1
大塔村	-	-	1	-	-	1	1	-	-	-	-	1	-	1	1	1	-	1	-	2	-	-	1	2
十津川村	1	-	1	-	1	-	2	-	1	-	1	-	5	3	3	1	10	4	3	6	1	11	5	11
小計	2	1	5	-	2	4	8	1	8	6	16	10	29	15	34	17	51	21	29	33	27	62	23	53
吉野町	-	-	-	-	2	-	1	2	1	3	4	2	8	2	12	4	7	10	11	19	14	19	4	20
大淀町	2	1	3	-	7	-	5	2	4	4	6	2	7	4	21	9	19	9	7	6	17	19	8	14
下市町	-	-	-	-	2	-	1	1	4	-	3	2	8	1	4	1	9	6	8	6	9	4	20	
黒滝村	-	-	-	-	-	-	-	-	-	1	1	-	-	-	1	2	2	1	3	4	2	1	3	
天川村	-	-	-	-	-	-	1	-	-	-	-	1	1	-	1	1	2	1	2	2	3	1	1	
下北山村	-	-	-	-	-	-	-	-	-	-	1	2	3	-	-	-	3	-	3	1	1	-	-	2
上北山村	-	-	-	-	-	-	-	-	-	-	-	-	1	-	1	-	2	1	-	1	3	1	1	-
川上村	-	-	-	-	-	-	1	-	2	-	-	-	1	-	4	-	5	4	3	3	2	2	3	3
東吉野村	-	-	1	-	-	-	1	-	2	-	2	1	3	2	4	3	3	2	2	2	9	4	4	4
小計	2	1	4	-	11	-	10	5	13	8	17	10	32	9	47	19	51	36	36	45	58	59	26	67

第12表 死亡数・性・死因（简单分類）・市町村別

死 因	保健所・市町村名	平成15年																						
		総 計		01000 感染症及び寄生虫症		01100 腸管感染症		01200 結 核		01201 呼吸器結核		01202 その他の結核		01300 敗 血 症		01400 ウイルス肝炎		01401 B型ウイルス肝炎		01402 C型ウイルス肝炎		01403 その他のウイルス肝炎		
		計	男	女	男	女	男	女	男	女	男	女	男	女	男	女	男	女	男	女	男	女	男	女
	総 計	10,795	5,798	4,997	132	99	7	5	13	8	13	8	-	-	51	38	35	23	5	5	29	15	1	3
	市 計	7,305	3,920	3,385	90	72	4	4	10	5	10	5	-	-	35	28	23	16	-	4	23	10	-	2
	郡 計	3,490	1,878	1,612	42	27	3	1	3	3	3	3	-	-	16	10	12	7	5	1	6	5	1	1
	奈良市	2,460	1,295	1,165	33	27	4	-	1	2	1	2	-	-	12	12	7	5	-	2	7	2	-	1
	保健所 小 計	2,460	1,295	1,165	33	27	4	-	1	2	1	2	-	-	12	12	7	5	-	2	7	2	-	1
	大和郡	689	378	311	11	5	-	1	1	-	1	-	-	-	4	1	4	-	-	-	4	-	-	-
	天理市	528	307	221	7	1	-	-	2	-	2	-	-	-	2	1	1	-	-	-	1	-	-	-
	生駒市	664	336	328	6	10	-	-	1	1	1	1	-	-	3	5	1	3	-	1	1	2	-	-
	月ヶ瀬村	17	14	3	-	-	-	-	-	-	-	-	-	-	-	-	-	-	-	-	-	-	-	-
	都祁村	69	44	25	2	-	-	-	-	-	-	-	-	-	2	-	-	-	-	-	-	-	-	-
	山添村	64	30	34	-	-	-	-	-	-	-	-	-	-	-	-	-	-	-	-	-	-	-	-
	平群町	147	87	60	2	1	-	-	1	-	1	-	-	-	1	1	-	-	-	-	-	-	-	-
	三郷町	169	99	70	3	2	-	-	-	-	-	-	-	-	1	1	-	1	-	-	-	-	-	-
	斑鳩町	212	126	86	4	1	-	-	1	-	1	-	-	-	-	-	2	-	1	-	-	-	1	-
	安堵町	75	40	35	-	1	-	-	-	-	-	-	-	-	-	-	-	-	-	-	-	-	-	-
	保健所 小 計	2,634	1,461	1,173	35	21	-	1	6	1	6	1	-	-	13	9	9	3	2	1	6	2	1	-
	桜井市	854	466	388	12	9	-	1	4	2	4	2	-	-	3	3	3	2	-	1	3	-	-	1
	井西町	535	299	236	4	7	-	-	-	-	-	-	-	-	3	1	1	4	-	-	1	4	-	-
	川西町	81	45	36	1	1	-	-	-	-	-	-	-	-	1	-	-	1	-	-	-	1	-	-
	三宅町	66	38	28	-	-	-	-	-	-	-	-	-	-	-	-	-	-	-	-	-	-	-	-
	田原本町	259	127	132	2	2	-	-	-	1	-	1	-	-	1	-	1	1	-	1	1	-	-	-
	大宇陀町	104	52	52	1	2	-	-	-	-	-	-	-	-	-	1	-	1	-	-	-	-	-	1
	菟田野町	50	27	23	-	-	-	-	-	-	-	-	-	-	-	-	-	-	-	-	-	-	-	-
	榛原町	164	78	86	2	-	-	-	-	-	-	-	-	-	1	-	-	-	-	-	-	-	-	-
	室生村	87	39	48	-	-	-	-	-	-	-	-	-	-	-	-	-	-	-	-	-	-	-	-
	曾爾村	29	17	12	-	-	-	-	-	-	-	-	-	-	-	-	-	-	-	-	-	-	-	-
	御杖村	41	30	11	-	-	-	-	-	-	-	-	-	-	-	-	-	-	-	-	-	-	-	-
	高取町	91	47	44	1	1	-	-	-	-	-	-	-	-	1	1	-	-	-	-	-	-	-	-
	明日香村	77	42	35	1	2	1	-	-	-	-	-	-	-	-	1	-	1	-	-	-	1	-	-
	保健所 小 計	2,438	1,307	1,131	24	24	1	1	4	3	4	3	-	-	10	7	5	10	-	2	5	6	-	2
	葛城市	542	290	252	4	7	-	1	-	-	-	-	-	-	2	4	2	1	-	-	2	1	-	-
	御所市	359	197	162	3	2	-	1	-	-	-	-	-	-	2	-	1	-	-	-	1	-	-	-
	香芝市	348	184	164	8	2	-	-	1	-	1	-	-	-	2	-	3	1	-	-	3	1	-	-
	新庄町	136	78	58	4	1	-	-	-	1	-	1	-	-	2	-	1	-	1	-	-	-	-	-
	当麻町	124	64	60	2	1	-	-	-	-	-	-	-	-	-	-	2	-	-	-	2	-	-	-
	上牧町	199	81	118	4	-	1	-	-	-	-	-	-	-	1	-	1	-	-	-	1	-	-	-
	王寺町	162	89	73	2	2	-	-	-	-	-	-	-	-	1	1	1	1	1	-	-	1	-	-
	広陵町	198	110	88	1	2	-	-	1	-	1	-	-	-	-	-	-	1	-	-	-	1	-	-
	河合町	153	85	68	4	1	-	-	-	-	-	-	-	-	1	1	2	-	1	-	1	-	-	-
	保健所 小 計	2,221	1,178	1,043	32	18	1	2	2	1	2	1	1	1	11	6	13	4	3	-	10	4	-	-
	内吉野市	326	168	158	2	2	-	-	-	-	-	-	-	-	2	1	-	-	-	-	-	-	-	-
	西吉野村	47	29	18	2	1	-	-	-	-	-	-	-	-	2	-	-	1	-	-	-	1	-	-
	野迫川村	8	4	4	-	-	-	-	-	-	-	-	-	-	-	-	-	-	-	-	-	-	-	-
	大塔村	13	4	9	-	-	-	-	-	-	-	-	-	-	-	-	-	-	-	-	-	-	-	-
	十津川村	70	34	36	-	-	-	-	-	-	-	-	-	-	-	-	-	-	-	-	-	-	-	-
	保健所 小 計	464	239	225	4	3	-	-	-	-	-	-	-	-	4	1	-	1	-	-	-	1	-	-
	吉野町	146	65	81	-	1	-	1	-	-	-	-	-	-	-	-	-	-	-	-	-	-	-	-
	大淀町	179	108	71	2	1	-	-	-	1	-	1	-	-	1	-	1	-	-	-	1	-	-	-
	下市町	102	54	48	1	1	-	-	-	-	-	-	-	-	-	-	-	-	-	-	-	-	-	-
	黒滝村	21	9	12	-	1	-	-	-	-	-	-	-	-	-	1	-	-	-	-	-	-	-	-
	天川村	18	8	10	-	1	-	-	-	-	-	-	-	-	-	1	-	-	-	-	-	-	-	-
	下北山村	17	12	5	-	-	-	-	-	-	-	-	-	-	-	-	-	-	-	-	-	-	-	-
	上北山村	11	8	3	-	-	-	-	-	-	-	-	-	-	-	-	-	-	-	-	-	-	-	-
	川上村	34	22	12	-	-	-	-	-	-	-	-	-	-	-	-	-	-	-	-	-	-	-	-
	東吉野村	50	32	18	1	1	1	-	-	-	-	-	-	-	-	1	-	-	-	-	-	-	-	-
	保健所 小 計	578	318	260	4	6	1	1	-	1	-	1	-	-	1	3	1	-	-	-	1	-	-	-

第12表 死亡数・性・死因（简单分類）・市町村別

保健所・市町村名	死 因	01500		01600		02000		02100		02101		02102		02103		02104		02105		02106		02107		02108		
		ヒト免疫不全ウイルス		その他の感染症及び		新 生 物		悪性新生物		口唇、口腔及び咽頭の		食道の悪性新生物		胃の悪性新生物		結腸の悪性新生物		直腸S状結腸移行部		肝及び肝内胆管の		胆のう及びその他の		膵の悪性新生物		
		[HIV]病		寄生虫病						悪性新生物								及び直腸の悪性新生物		悪性新生物		胆道の悪性新生物				
		男	女	男	女	男	女	男	女	男	女	男	女	男	女	男	女	男	女	男	女	男	女	男	女	
総計		-	-	26	25	2189	1388	2149	1329	37	15	105	24	390	221	141	135	72	36	276	118	68	75	141	102	
市 計		-	-	18	19	1486	994	1457	954	27	10	70	21	253	148	93	102	58	22	192	86	41	56	97	70	
郡 計		-	-	8	6	703	394	692	375	10	5	35	3	137	73	48	33	14	14	84	32	27	19	44	32	
奈良市	奈良市	-	-	9	8	493	326	482	309	11	3	29	5	78	48	24	37	13	11	69	27	9	16	41	21	
保健所	小 計	-	-	9	8	493	326	482	309	11	3	29	5	78	48	24	37	13	11	69	27	9	16	41	21	
郡	大和郡	-	-	2	3	130	101	129	97	2	2	4	3	31	9	10	17	7	1	16	7	5	6	4	6	
山	天理市	-	-	2	-	113	72	111	67	1	-	7	1	19	17	5	5	5	2	10	9	5	4	9	3	
保	生駒市	-	-	1	1	139	123	136	120	2	-	8	3	21	12	8	17	4	3	19	12	2	4	10	10	
健	月ヶ瀬村	-	-	-	-	5	-	5	-	-	-	-	-	-	-	-	-	-	-	-	-	-	-	1	-	
所	都祁村	-	-	-	-	18	6	18	5	1	-	1	-	3	-	2	-	-	1	-	-	-	2	1	-	1
	山添村	-	-	-	-	8	5	8	5	-	-	-	-	1	-	1	1	-	-	1	-	1	1	2	1	
	平群町	-	-	-	-	39	19	39	16	-	-	2	-	4	2	4	1	1	1	5	1	2	-	2	1	
	三郷町	-	-	1	1	38	18	36	17	1	-	1	-	4	5	2	-	2	-	7	2	-	1	2	2	
	斑鳩町	-	-	1	1	51	27	51	26	1	-	1	1	8	5	-	5	3	-	5	1	-	1	4	2	
	安堵町	-	-	-	-	16	4	16	4	-	-	3	-	2	2	1	-	2	-	1	-	-	-	-	1	
	小 計	-	-	7	7	557	375	549	357	8	2	27	8	93	52	35	46	25	7	65	32	17	18	34	27	
桜井	檀原市	-	-	2	1	185	103	183	100	3	2	7	4	31	20	9	8	10	1	21	8	6	3	12	5	
保	桜井市	-	-	-	2	84	57	83	56	2	-	2	1	9	8	7	2	2	1	13	11	4	5	6	8	
健	川西町	-	-	-	-	18	13	18	10	1	1	-	-	3	5	1	2	-	-	4	-	1	-	1	-	
所	三宅町	-	-	-	-	21	8	21	8	-	-	1	-	2	-	2	-	-	-	4	1	1	-	1	2	
	田原本町	-	-	-	-	38	32	35	29	-	-	1	-	9	4	-	2	-	1	5	3	1	1	3	1	
	大宇陀町	-	-	1	-	25	8	25	8	1	-	1	-	3	3	2	2	-	1	2	1	2	-	1	-	
	菟田野町	-	-	-	-	8	3	7	3	-	-	-	-	1	-	1	-	-	-	3	-	-	1	-	1	
	榛原町	-	-	1	-	33	21	33	21	-	-	2	-	9	5	2	1	-	1	1	3	1	-	-	1	
	室生村	-	-	-	-	10	10	10	10	-	-	-	-	3	1	2	-	1	-	-	-	1	-	-	2	
	曾爾村	-	-	-	-	6	4	6	4	-	-	1	-	1	-	-	-	-	-	1	-	-	-	-	1	
	御杖村	-	-	-	-	12	3	12	3	1	-	2	-	1	-	3	-	-	-	2	1	-	-	-	1	
	高取町	-	-	-	-	19	6	19	6	-	-	2	-	3	1	-	1	-	1	3	-	1	-	3	-	
	明日香村	-	-	-	-	11	2	11	2	-	-	-	-	1	2	-	-	-	2	-	-	-	-	-	1	
	小 計	-	-	4	3	470	270	463	260	8	3	19	5	76	49	29	18	13	6	61	28	18	10	29	21	
葛城	大和高田市	-	-	-	1	116	71	112	70	3	1	3	1	28	13	11	8	4	1	12	5	4	6	4	5	
保	御所市	-	-	-	1	82	38	81	37	2	-	3	2	14	7	10	3	7	-	9	1	5	5	4	5	
健	香芝市	-	-	2	1	83	54	81	50	-	-	6	1	9	7	7	2	4	1	14	2	1	3	6	2	
所	新当麻町	-	-	1	-	25	16	24	16	-	-	3	-	8	3	2	2	-	-	2	3	1	-	1	1	
	上麻町	-	-	-	1	21	20	21	19	1	-	1	-	3	7	2	-	-	1	2	2	-	2	3	1	
	王牧寺町	-	-	1	-	32	31	32	30	-	1	2	-	7	7	4	2	1	5	6	3	3	-	2	1	
	広陵町	-	-	-	-	43	21	42	18	-	-	-	-	8	3	4	1	1	1	6	1	3	1	4	1	
	河合町	-	-	1	-	45	16	44	16	1	-	2	-	15	2	3	3	-	1	5	1	1	-	2	1	
	小 計	-	-	5	5	478	291	467	280	8	3	20	4	99	54	45	25	18	11	59	20	19	19	30	19	
内吉野	五條市	-	-	-	1	61	49	59	48	1	2	1	-	13	7	2	3	2	1	9	4	-	4	1	5	
保	西吉野村	-	-	-	-	9	4	9	4	-	-	1	-	2	-	-	-	-	-	-	-	-	1	-	1	
健	野迫川村	-	-	-	-	1	-	1	-	-	-	-	-	-	-	-	-	-	-	1	-	-	-	-	-	
所	大塔村	-	-	-	-	1	3	1	3	-	-	-	-	-	-	1	-	-	-	1	-	-	-	-	-	
	十津川村	-	-	-	-	12	8	11	7	-	-	-	-	1	1	1	1	1	-	1	-	-	-	-	-	
	小 計	-	-	-	1	84	64	81	62	1	2	1	1	16	9	3	4	2	1	12	4	-	5	1	6	
吉野	吉野町	-	-	-	-	24	17	24	16	-	-	1	-	7	3	3	1	1	-	3	1	1	1	-	3	
保	大淀町	-	-	-	-	32	18	32	18	1	1	3	1	9	1	1	2	-	-	2	2	3	2	-	3	
健	下市町	-	-	1	1	20	11	20	11	-	1	2	-	2	2	1	1	-	-	4	1	-	1	2	-	
所	黒滝村	-	-	-	-	5	3	5	3	-	-	-	-	1	-	-	-	-	-	1	-	-	1	1	-	
	天川村	-	-	-	-	5	3	5	3	-	-	-	-	1	-	-	-	-	-	1	-	-	-	1	-	
	下北山村	-	-	-	-	2	1	2	1	-	-	-	-	1	-	-	1	-	-	-	-	-	-	-	-	
	上北山村	-	-	-	-	1	3	1	3	-	-	-	-	-	-	-	-	-	-	-	-	-	-	-	1	
	川上村	-	-	-	-	10	1	10	1	-	-	2	-	5	-	-	-	-	-	1	-	-	-	2	-	
	東吉野村	-	-	-	-	8	5	8	5	-	-	-	-	3	1	-	-	-	-	1	1	2	-	1	-	
	小 計	-	-	1	1	107	62	107	61	1	2	8	1	28	9	5	5	1	-	10	7	5	7	6	8	

第12表 死亡数・性・死因（简单分類）・市町村別

平成15年

保健所・市町村名	死 因		02109		02110		02111		02112		02113		02114		02115		02116		02117		02118		02119		02120		その他の	
	悪性新生物		咽頭の悪性新生物		悪性新生物		皮膚の悪性新生物		乳房の悪性新生物		子宮の悪性新生物		卵巣の悪性新生物		前立腺の悪性新生物		膀胱の悪性新生物		中枢神経の悪性新生物		悪性リンパ腫		白血病		リンパ組織、造血組織及び関連組織の悪性新		その他の	
	男	女	男	女	男	女	男	女	男	女	男	女	男	女	男	女	男	女	男	女	男	女	男	女	男	女	男	女
総計	11	1	516	199	7	8	3	91	55	39	72	40	9	12	7	63	31	46	28	24	18							
市計	6	1	352	147	4	6	1	75	40	31	46	23	5	11	7	51	19	26	23	19	12							
市郡	5	-	164	52	3	2	2	16	15	8	26	17	4	1	-	12	12	20	5	5	6							
奈良市	-	-	127	43	1	1	-	26	14	10	13	7	2	-	1	15	5	11	9	6	5							
保健所	-	-	127	43	1	1	-	26	14	10	13	7	2	-	1	15	5	11	9	6	5							
小計	-	-	127	43	1	1	-	26	14	10	13	7	2	-	1	15	5	11	9	6	5							
郡	1	-	29	17	-	4	-	6	3	1	2	2	2	1	-	4	3	1	3	2	1							
大和郡	1	-	30	10	-	-	-	2	2	4	3	2	-	1	-	2	2	3	-	2	3							
天理市	2	-	29	21	-	-	-	13	3	5	3	2	-	3	1	9	2	3	4	1	1							
生駒市	-	-	1	-	-	-	-	-	-	-	1	-	-	-	-	-	-	-	-	-	-							
月ヶ瀬村	-	-	7	2	-	-	-	-	-	-	-	-	-	-	-	-	-	-	-	-	-							
都祁村	-	-	-	1	-	-	-	-	-	-	-	-	-	-	-	-	-	-	-	-	-							
山添村	-	-	-	1	-	-	-	-	-	-	-	-	-	-	-	-	-	-	-	-	-							
保平町	-	-	11	3	-	-	1	1	1	-	2	1	1	-	-	-	-	-	-	-	-							
三郷町	-	-	10	3	-	-	-	-	-	-	-	2	-	-	-	-	-	1	3	-	-							
斑鳩町	1	-	14	5	1	1	-	1	-	5	1	-	1	-	1	-	1	-	-	-	-							
安堵町	-	-	5	1	-	-	-	-	-	2	-	-	-	-	-	-	-	-	-	-	-							
小計	5	-	136	63	1	5	1	23	9	11	18	10	3	6	1	16	8	13	7	5	7							
桜井保健所	-	-	46	12	2	-	-	8	4	5	8	1	-	2	-	6	3	4	3	3	1							
檀原市	-	-	19	8	-	1	-	4	-	1	5	3	1	-	-	4	1	1	1	1	1							
桜井市	-	-	5	1	-	-	1	-	-	1	-	-	-	-	-	-	-	-	-	-	-							
川西町	1	-	6	4	-	-	-	-	-	-	1	-	-	-	-	-	-	-	-	-	-							
三宅町	-	-	9	7	-	-	-	3	1	1	1	1	1	-	-	1	1	2	-	-	-							
田原本町	-	-	5	1	1	-	-	-	-	-	-	3	-	-	-	-	-	3	-	-	1							
大宇陀町	-	-	1	-	-	1	-	-	-	-	1	-	-	-	-	-	-	-	-	-	-							
菟田野町	-	-	12	2	-	-	-	-	-	1	-	1	-	-	-	2	-	1	-	-	-							
榛原町	1	-	1	2	-	-	-	-	-	-	-	1	-	-	-	-	2	-	1	-	-							
室生村	-	-	-	-	-	-	-	-	-	-	-	1	-	-	-	-	-	-	-	-	-							
曾爾村	-	-	2	-	-	-	-	-	-	-	-	-	-	-	-	-	-	1	-	-	-							
御杖村	-	-	2	2	-	-	-	-	-	1	1	-	-	-	-	2	-	-	-	-	-							
高取町	-	-	3	-	-	-	-	-	-	-	-	-	-	-	-	1	-	2	-	-	-							
明日香村	2	-	111	39	3	2	1	15	7	8	19	11	3	2	-	16	7	14	5	5	4							
小計	2	-	111	39	3	2	1	15	7	8	19	11	3	2	-	16	7	14	5	5	4							
葛城保健所	-	-	23	11	-	-	-	5	3	1	4	3	-	-	4	5	1	1	1	1	-							
大和高田市	1	1	15	4	1	-	-	3	2	1	2	1	-	-	2	1	1	-	1	-	-							
御所市	-	-	15	12	-	-	-	6	7	-	3	2	-	3	1	2	-	1	1	1	2							
香芝市	-	-	4	1	-	-	-	1	2	1	-	1	-	-	-	-	-	-	-	-	-							
新庄町	-	-	6	1	-	-	-	-	-	-	-	-	-	-	-	-	-	-	-	-	-							
当麻町	-	-	2	2	-	-	-	3	1	3	1	1	-	-	-	-	-	1	-	-	-							
上牧町	1	-	11	1	-	-	-	-	1	-	1	-	-	-	-	-	-	3	-	-	-							
王寺町	1	-	10	3	-	-	-	-	1	1	1	-	-	-	-	-	-	1	2	1	-							
広陵町	-	-	7	3	-	-	-	1	2	-	-	-	-	-	-	-	-	-	-	-	-							
河合町	3	1	93	38	1	-	-	19	19	5	14	10	-	3	5	10	8	6	4	5	2							
小計	3	1	93	38	1	-	-	19	19	5	14	10	-	3	5	10	8	6	4	5	2							
内吉野保健所	1	-	19	9	-	-	1	2	2	3	3	-	-	1	-	2	1	-	1	-	-							
五條市	-	-	4	-	-	-	-	-	-	-	1	-	-	-	-	1	-	-	-	-	-							
西吉野村	-	-	-	-	-	-	-	-	-	-	-	-	-	-	-	-	-	-	-	-	-							
野迫川村	-	-	-	-	-	-	-	-	-	-	-	-	-	-	-	-	-	-	-	-	-							
大塔村	-	-	5	2	-	-	-	-	1	1	-	-	-	-	-	-	-	-	-	-	-							
十津川村	1	-	28	11	-	-	1	3	4	3	4	-	-	1	-	4	2	-	2	1	-							
小計	1	-	28	11	-	-	1	3	4	3	4	-	-	1	-	4	2	-	2	1	-							
吉野保健所	-	-	4	3	-	-	-	3	-	-	1	-	-	-	-	1	-	-	-	-	-							
吉野町	-	-	2	1	1	-	-	2	1	1	3	2	-	-	-	1	-	1	-	1	-							
大淀町	-	-	6	-	-	-	-	-	1	1	-	-	-	-	-	-	-	-	-	-	-							
下市町	-	-	1	-	-	-	-	-	-	-	-	-	-	-	-	1	-	-	-	-	-							
黒滝村	-	-	3	1	-	-	-	-	-	-	-	-	-	-	-	-	-	-	-	-	-							
天川村	-	-	-	-	-	-	-	-	-	-	-	-	-	-	-	-	-	-	-	-	-							
下北山村	-	-	-	-	-	-	-	-	-	-	-	-	-	-	-	-	-	-	-	-	-							
上北山村	-	-	1	-	-	-	-	-	-	-	-	-	-	-	-	-	-	-	-	-	-							
川上村	-	-	4	-	-	-	-	-	-	-	-	-	-	-	-	-	-	-	-	-	-							
東吉野村	-	-	-	-	-	-	-	-	-	-	-	-	-	-	-	-	-	-	-	-	-							
小計	-	-	21	5	1	-	-	5	2	2	4	2	1															

第12表 死亡数・性・死因（簡単分類）・市町村別

平成15年

4頁

保健所・市町村名	死 因		02121		02200		02201		02202		03000		03100		03200		その他の		04000		04100		04200		05000		05100		
			その他の悪性新生物		その他の新生物		中枢神経系のその他の		中枢神経系を除く血液及び造血器の疾患		貧 血		造血器の疾患並びに		並びに免疫機構の障害		内分泌、栄養及び		糖 尿 病		その他の内分泌		精神及び行動の障害		血管性及び詳細不明		の痴呆		
			男	女	男	女	男	女	男	女	男	女	男	女	男	女	男	女	男	女	男	女	男	女	男	女	男	女	男
総計		125	117	40	59	12	13	28	46	15	20	7	10	8	10	67	91	47	64	20	27	16	22	8	14				
市 計		87	73	29	40	9	11	20	29	11	13	6	6	5	7	47	60	33	43	14	17	8	15	6	8				
市 小計		3.8	4.4	1.1	1.9	3	2	8	1.7	4	7	1	4	3	3	2.0	3.1	1.4	2.1	6	1.0	8	7	2	6				
奈良市	奈良市	2.8	2.5	1.1	1.7	2	4	9	1.3	1	2	1	1	-	1	1.4	1.8	8	1.3	6	5	2	4	1	2				
保健所	小計	2.8	2.5	1.1	1.7	2	4	9	1.3	1	2	1	1	-	1	1.4	1.8	8	1.3	6	5	2	4	1	2				
郡	大和郡	8	6	1	4	-	-	1	4	3	1	-	-	3	1	7	3	5	1	2	2	1	1	-	1				
山	天理市	6	3	2	5	-	1	2	4	1	1	-	1	-	1	5	6	2	3	3	3	-	3	-	1				
保	生駒市	10	9	3	3	2	1	1	2	3	1	2	-	1	1	5	2	5	2	-	-	-	-	-	-				
健	月ヶ瀬村	-	-	-	-	-	-	-	-	-	-	-	-	-	-	-	-	-	-	-	-	-	-	-	-	-			
所	都祁村	-	-	-	1	-	-	-	1	-	-	-	-	-	-	-	-	-	-	-	-	-	-	-	-	-			
	山添村	1	1	-	-	-	-	-	-	-	-	-	-	-	-	-	-	-	-	-	-	-	1	1	-	1			
	平群町	2	3	-	3	-	1	-	2	-	-	-	-	-	-	-	1	3	1	3	-	-	-	-	-	-			
	三郷町	2	3	2	1	-	-	2	1	-	-	-	-	-	-	-	2	-	-	-	2	1	-	-	-	-			
	斑鳩町	5	3	-	1	-	-	-	1	1	-	1	-	-	-	3	2	3	1	-	1	-	-	-	-	-			
	安堵町	-	-	-	-	-	-	-	-	-	-	-	-	-	-	-	1	-	1	-	-	-	-	-	-	-			
	小計	3.4	2.8	8	1.8	2	3	6	1.5	8	3	3	1	5	2	2.1	2.0	1.6	1.1	5	9	3	4	1	2				
桜井	橿原市	1.2	1.3	2	3	1	2	1	1	2	3	2	2	-	1	6	9	5	7	1	2	-	3	-	2				
保	桜井市	5	2	1	1	1	-	-	1	-	1	-	1	-	-	2	6	2	3	-	3	-	-	-	-				
健	川西町	-	-	-	3	-	-	-	3	-	-	-	-	-	-	3	-	1	-	2	-	-	-	-	-				
所	三宅町	1	1	-	-	-	-	-	-	-	-	-	-	-	-	-	-	-	-	-	-	-	-	-	-	-			
	田原本町	2	3	3	3	1	-	2	3	-	1	-	-	-	1	1	6	1	3	-	3	1	2	-	1				
	大宇陀町	-	-	-	-	-	-	-	-	-	-	-	-	-	-	-	-	-	-	-	-	-	1	-	1	-			
	菟田野町	-	-	1	-	-	-	1	-	-	-	-	-	-	-	-	-	-	-	-	-	-	-	-	-	-			
	榛原町	2	4	-	-	-	-	-	-	-	-	-	-	-	-	-	-	-	-	-	-	-	-	-	-	-			
	室生村	-	2	-	-	-	-	-	-	-	-	-	-	-	-	-	-	-	-	-	-	-	-	1	-	1			
	曾爾村	1	4	-	-	-	-	-	-	-	-	-	-	-	-	-	-	-	-	-	-	-	-	-	-	-			
	御杖村	-	1	-	-	-	-	-	-	-	-	-	-	-	-	-	-	-	-	-	-	-	-	-	-	-			
	高取町	2	-	-	-	-	-	-	-	-	-	-	-	-	-	-	1	-	-	-	-	-	1	-	-	-			
	明日香村	1	-	-	-	-	-	-	-	-	-	-	-	-	-	1	2	1	2	-	-	-	-	-	-	-			
	小計	2.6	3.0	7	1.0	3	2	4	8	2	5	2	3	-	2	1.4	2.3	1.0	1.5	4	8	2	6	1	4				
葛城	大和高田市	6	4	4	1	2	-	2	1	1	-	1	-	-	-	2	3	2	3	-	-	1	1	1	1	-			
保	御所市	3	2	1	1	1	-	-	1	-	2	-	1	-	1	4	8	3	6	1	2	2	1	2	1	1			
健	香芝市	6	5	2	4	-	2	2	2	-	1	-	-	-	1	1	1	1	1	-	1	1	1	1	1	-			
所	新当麻町	1	1	1	-	-	-	1	-	1	-	-	-	-	1	-	1	2	1	2	-	-	1	-	-	-			
	上牧町	3	3	-	1	-	-	-	1	-	-	-	-	-	-	-	1	-	-	-	1	-	-	-	-	-			
	王寺町	-	3	-	1	-	1	-	-	3	-	-	3	-	-	1	1	-	-	1	1	-	3	-	3	-			
	広陵町	2	4	1	3	-	-	1	3	-	-	-	-	-	-	1	1	-	1	1	-	-	-	-	-	-			
	河合町	1	1	1	-	-	-	1	-	1	-	-	-	-	1	-	1	1	1	-	1	1	1	1	-	1			
	小計	2.4	2.4	1.1	1.1	4	3	7	8	3	6	1	4	2	2	1.3	2.3	9	1.8	4	5	6	7	4	5				
内吉野	五條市	3	4	2	1	-	1	2	-	-	1	-	-	-	1	1	4	-	4	1	-	1	1	1	1	1			
保	西吉野村	-	1	-	-	-	-	-	-	-	-	-	-	-	-	1	-	1	-	-	-	-	-	-	-	-			
健	野迫川村	-	-	-	-	-	-	-	-	-	-	-	-	-	-	-	-	-	-	-	-	-	-	-	-	-			
所	大塔村	-	-	-	-	-	-	-	-	-	-	-	-	-	-	1	-	1	-	-	-	-	-	-	-	-			
	十津川村	1	-	1	1	1	-	-	1	-	1	-	1	-	-	-	-	-	-	-	-	-	-	-	-	-			
	小計	4	5	3	2	1	1	2	1	2	-	2	-	2	3	4	2	4	1	-	1	-	1	1	1	1			
吉野	吉野町	2	1	-	1	-	-	-	1	1	1	-	1	1	-	-	-	-	-	-	-	-	-	-	-	-			
保	大淀町	2	1	-	-	-	-	-	-	-	1	-	-	-	-	1	1	1	1	-	-	-	-	-	-	-			
健	下市町	2	2	-	-	-	-	-	-	-	-	-	-	-	-	1	1	1	1	-	-	-	-	-	-	-			
所	黒滝村	1	-	-	-	-	-	-	-	-	-	-	-	-	-	-	-	-	-	-	-	-	-	-	-	-			
	天川村	-	1	-	-	-	-	-	-	-	-	-	-	-	-	-	-	-	-	-	-	-	-	-	-	-			
	下北山村	1	-	-	-	-	-	-	-	-	-	-	-	-	-	-	-	-	-	-	-	-	-	-	-	-			
	上北山村	1	-	-	-	-	-	-	-	-	-	-	-	-	-	-	-	-	-	-	-	-	-	-	-	-			
	川上村	-	-	-	-	-	-	-	-	-	-	-	-	-	-	-	1	-	1	-	-	-	-	-	-	-			
	東吉野村	-	-	-	-	-	-	-	-	-	-	-	-	-	-	-	-	-	-	-	-	-	2	-	-	-			
	小計	9	5	-	1	-	-	-	1	1	2	-	1	1	1	2	3	2	3	-	-	2	-	-	-	-			

第12表 死亡数・性・死因（简单分類）・市町村別

平成15年

5頁

保健所・市町村名	05200 その他の精神及び 行動の障害		06000 神経系の疾患		06100 髄膜炎		06200 脊髄性筋萎縮症 及び関連症候群		06300 パーキンソン病		06400 アルツハイマー病		06500 その他の神経系の疾患		07000 眼及び付属器の疾患耳及び乳様突起の疾患		08000 循環器系の疾患		09000 高血圧性疾患		09101 高血圧性心疾患及び 心腎疾患	
	男	女	男	女	男	女	男	女	男	女	男	女	男	女	男	女	男	女	男	女	男	女
	計		計		計		計		計		計		計		計		計		計		計	
総計	8	8	54	45	2	1	13	4	14	14	5	3	20	23	-	-	1527	1781	19	36	10	26
市計	2	7	40	28	2	1	10	4	10	6	4	2	14	15	-	-	1021	1189	11	24	5	18
郡計	6	1	14	17	-	-	3	-	4	8	1	1	6	8	-	-	506	592	8	12	5	8
奈良市	1	2	13	10	2	1	3	2	4	1	1	1	3	5	-	-	344	406	5	9	2	6
保健所小計	1	2	13	10	2	1	3	2	4	1	1	1	3	5	-	-	344	406	5	9	2	6
大和郡	1	-	4	4	-	-	1	-	1	2	1	1	1	1	-	-	94	98	-	1	-	1
天理市	-	2	3	-	-	-	1	-	1	-	-	1	-	-	-	-	86	79	-	2	-	2
生駒市	-	-	5	2	-	-	1	1	1	1	-	-	3	-	-	-	82	103	-	2	-	2
月ヶ瀬村	-	-	-	-	-	-	-	-	-	-	-	-	-	-	-	-	4	-	-	-	-	-
都祁村	-	-	-	-	-	-	-	-	-	-	-	-	-	-	-	-	8	8	-	1	-	1
山添村	-	-	-	2	-	-	-	-	-	2	-	-	-	-	-	-	9	15	-	1	-	1
保平群町	-	-	-	3	-	-	-	-	-	1	-	-	2	-	-	-	18	19	-	-	-	-
三郷町	1	-	2	-	-	-	-	-	-	-	-	-	2	-	-	-	26	21	-	-	-	-
斑鳩町	-	-	2	1	-	-	-	-	1	1	-	-	1	-	-	-	31	29	-	-	-	-
安堵町	-	-	-	-	-	-	-	-	-	-	-	-	-	-	-	-	13	16	-	-	-	-
保健所小計	2	2	16	12	-	-	3	1	4	7	1	1	8	3	-	-	371	388	-	7	-	7
桜井市	-	1	5	3	-	-	2	-	-	-	-	3	3	-	-	-	111	145	2	2	1	2
川西市	-	-	-	-	-	-	-	-	-	-	-	-	-	-	-	-	99	85	1	1	1	1
三宅町	-	-	-	-	-	-	-	-	-	-	-	-	-	-	-	-	10	10	-	-	-	-
田原本町	1	1	-	2	-	-	-	-	-	-	-	-	2	-	-	-	41	39	1	1	-	-
大宇陀町	-	-	-	-	-	-	-	-	-	-	-	-	-	-	-	-	12	28	-	1	-	1
菟田野町	-	-	-	-	-	-	-	-	-	-	-	-	-	-	-	-	9	9	-	-	-	-
榛原町	-	-	-	-	-	-	-	-	-	-	-	-	-	-	-	-	10	35	-	-	-	-
室生村	-	-	1	-	-	-	-	-	-	-	1	-	-	-	-	-	11	22	1	-	1	-
曾根村	-	-	-	-	-	-	-	-	-	-	-	-	-	-	-	-	7	1	-	-	-	-
御杖村	-	-	-	-	-	-	-	-	-	-	-	-	-	-	-	-	10	4	1	-	-	-
高取町	-	-	-	-	-	-	-	-	-	-	-	-	-	-	-	-	15	20	-	-	-	-
明日香村	-	-	1	1	-	-	-	-	-	-	-	1	1	-	-	-	14	14	1	1	1	1
保健所小計	1	2	7	6	-	-	2	-	-	-	1	-	4	6	-	-	357	422	7	7	4	5
葛城市	-	1	1	5	-	-	-	1	-	-	-	1	4	-	-	-	74	112	-	3	-	1
御所市	-	-	2	2	-	-	-	-	1	1	-	1	1	-	-	-	47	56	1	3	-	3
香芝市	-	1	3	2	-	-	2	-	1	1	-	-	1	-	-	-	40	53	1	1	-	-
新当麻町	1	-	1	1	-	-	-	-	-	-	-	-	1	1	-	-	16	23	-	-	-	-
上牧町	-	-	1	-	-	-	1	-	-	-	-	-	-	-	-	-	21	27	-	1	-	1
王寺町	-	-	1	1	-	-	1	-	1	-	-	-	-	-	-	-	22	38	-	2	-	1
広陵町	-	-	2	-	-	-	1	-	-	-	-	-	1	-	-	-	19	16	-	-	-	-
河合町	1	-	1	-	-	-	-	-	1	-	-	-	-	-	-	-	28	28	-	-	-	-
保健所小計	2	2	12	13	-	-	5	1	2	4	1	-	4	8	-	-	28	22	2	-	2	-
内吉野町	-	-	4	-	-	-	-	-	2	-	1	-	1	-	-	-	44	52	1	-	1	-
西吉野村	-	-	1	-	-	-	-	-	1	-	-	-	-	-	-	-	9	10	-	1	-	-
野迫川村	-	-	-	-	-	-	-	-	-	-	-	-	-	-	-	-	2	-	-	-	-	-
大塔村	-	-	-	-	-	-	-	-	-	-	-	-	-	-	-	-	1	6	-	-	-	-
十津川村	-	-	-	-	-	-	-	-	-	-	-	-	-	-	-	-	11	12	-	-	-	-
保健所小計	-	-	5	-	-	-	-	-	3	-	1	-	1	-	-	-	67	80	1	1	1	-
吉野町	-	-	-	2	-	-	-	-	-	1	-	-	1	-	-	-	22	35	-	-	-	-
大淀町	-	-	-	-	-	-	-	-	-	-	-	-	-	-	-	-	37	28	2	2	1	2
下市町	-	-	-	1	-	-	-	-	-	-	-	1	-	-	-	-	13	19	-	-	-	-
黒滝村	-	-	-	-	-	-	-	-	-	-	-	-	-	-	-	-	2	8	-	-	-	-
天川村	-	-	-	-	-	-	-	-	-	-	-	-	-	-	-	-	-	3	-	-	-	-
下北山村	-	-	-	-	-	-	-	-	-	-	-	-	-	-	-	-	4	3	-	-	-	-
上北山村	-	-	-	-	-	-	-	-	-	-	-	-	-	-	-	-	-	-	-	-	-	-
川上村	-	-	1	-	-	-	-	-	1	-	-	-	-	-	-	-	6	7	-	-	-	-
東吉野村	2	-	-	1	-	-	-	-	1	-	-	-	-	-	-	-	9	7	-	-	-	-
保健所小計	2	-	1	4	-	-	-	-	1	2	-	1	-	1	-	-	93	110	2	2	1	2

第12表 死亡数・性・死因（简单分類）・市町村別

死 因	09102		09200		09201		09202		09203		09204		09205		09206		09207		09208		09300		09301	
	その他の高血圧性疾患		心 疾 患		慢性リウマチ性心疾患		急性心筋梗塞		その他の虚血性心疾患		慢性リウマチ性		心 筋 症		不整脈及び伝導障害		心 不 全		その他の心疾患		脳血管疾患		くも膜下出血	
	(高血圧性を除く)																							
保健所・市町村名	男	女	男	女	男	女	男	女	男	女	男	女	男	女	男	女	男	女	男	女	男	女	男	女
総計	9	10	839	1003	7	13	291	264	81	75	25	47	20	10	220	221	188	352	7	21	584	674	37	61
市 計	6	6	565	681	4	9	200	187	59	56	12	36	14	8	144	129	129	241	3	15	380	434	25	39
市 郡 計	3	4	274	322	3	4	91	77	22	19	13	11	6	2	76	92	59	111	4	6	204	240	12	22
奈良市	3	3	204	229	3	3	83	79	23	18	5	18	4	5	41	24	45	76	-	6	109	146	7	12
保健所 小計	3	3	204	229	3	3	83	79	23	18	5	18	4	5	41	24	45	76	-	6	109	146	7	12
郡 大和郡	-	-	53	52	-	-	27	17	8	7	-	-	1	-	5	8	12	20	-	-	35	42	2	2
市 天理市	-	-	41	37	1	1	16	11	8	1	-	4	1	-	9	5	5	15	1	-	39	38	2	1
市 生駒市	-	-	44	55	-	1	21	19	1	7	-	3	3	2	5	9	13	14	1	-	34	40	4	9
村 ケ瀬村	-	-	-	-	-	-	-	-	-	-	-	-	-	-	-	-	-	-	-	-	4	-	1	-
村 都祁村	-	-	5	2	1	-	1	-	-	-	1	-	-	-	1	-	1	2	-	-	3	4	-	-
村 山添村	-	-	6	3	-	-	2	-	2	-	-	2	-	-	1	1	1	-	-	-	3	11	-	-
町 平群町	-	-	7	8	-	-	4	3	-	2	-	-	-	-	2	-	1	2	-	1	9	10	-	1
町 三郷町	-	-	18	9	-	-	5	5	4	-	-	-	-	-	4	1	5	2	-	1	8	10	-	1
町 斑鳩町	-	-	15	20	-	-	2	6	1	1	-	-	-	-	8	7	4	6	-	-	14	9	3	-
町 安堵町	-	-	9	10	-	-	5	4	2	-	-	1	-	-	-	1	2	3	-	1	4	6	1	-
保健所 小計	-	-	198	196	2	2	83	65	26	18	1	10	5	2	35	32	44	64	2	3	153	170	13	14
桜井市	1	-	67	95	-	-	14	19	7	5	2	3	1	1	21	31	21	36	1	-	37	44	5	5
市 井川町	-	-	52	57	-	1	8	10	4	4	1	3	1	-	23	17	15	21	-	1	41	27	2	4
町 西三宅町	-	-	5	6	-	-	1	-	1	1	-	-	-	-	3	3	-	2	-	-	4	4	-	1
町 三宅町	-	1	5	7	1	-	2	-	-	1	-	-	-	-	2	3	-	3	-	-	3	2	-	1
町 田原本町	1	1	27	23	-	-	7	7	2	-	3	1	-	-	8	5	7	8	-	2	12	15	-	1
町 大宇陀町	-	-	7	17	-	-	4	3	-	1	-	-	1	-	2	7	-	6	-	-	5	10	-	-
町 菟田野町	-	-	6	7	-	-	2	1	-	-	-	1	-	-	2	2	2	3	-	-	3	2	-	1
町 榛原町	-	-	6	19	-	-	1	2	-	5	-	-	-	-	4	6	1	6	-	-	3	16	-	2
村 室生村	-	-	5	14	-	1	1	1	-	-	-	-	-	-	4	7	-	6	-	-	5	7	-	-
村 曾爾村	-	-	4	1	-	1	-	-	-	-	-	-	-	-	4	-	-	-	-	-	3	-	-	-
村 御杖村	1	-	4	3	-	-	2	-	-	-	-	-	-	-	1	-	1	3	-	-	3	1	-	1
町 高取町	-	-	8	6	-	-	3	2	-	-	1	2	1	-	2	-	1	2	-	-	7	11	-	-
町 明日香村	-	-	8	7	-	-	1	-	-	1	-	1	-	1	-	4	3	2	2	-	4	6	-	1
保健所 小計	3	2	204	262	1	2	46	45	14	18	8	10	5	1	76	85	51	98	3	3	130	145	7	17
葛城市	-	2	35	61	-	1	4	11	5	9	-	1	1	-	18	19	7	16	-	4	30	39	1	3
市 御所市	1	-	25	33	-	-	8	6	1	1	-	-	1	-	9	7	6	17	-	2	19	20	1	3
市 香芝市	1	1	23	35	-	1	7	9	-	4	3	3	1	-	10	3	2	14	-	1	15	16	1	-
町 新当麻町	-	-	7	12	1	-	1	3	-	2	1	1	1	1	1	3	2	2	-	-	9	10	-	-
町 上牧町	-	1	9	18	-	-	6	3	-	1	1	-	-	-	5	6	4	5	-	-	9	12	2	2
町 王寺町	-	-	9	6	-	-	4	1	-	-	1	-	-	-	-	6	2	8	-	-	10	16	-	3
町 広陵町	-	-	9	6	-	-	4	1	-	-	1	-	-	-	-	3	3	2	1	-	8	9	2	1
町 河合町	-	-	17	13	-	-	3	6	1	-	-	1	1	-	6	1	5	5	1	-	9	14	-	1
保健所 小計	-	-	13	10	-	1	9	3	1	-	-	-	-	-	3	3	-	3	-	-	12	11	-	-
内吉野市	2	4	149	201	1	3	43	44	9	17	6	6	5	1	52	51	31	72	2	7	121	147	7	13
市 五條市	-	-	21	27	-	1	12	6	2	-	1	1	-	-	3	6	3	12	-	1	21	22	-	-
村 西吉野村	-	1	5	5	-	-	1	3	1	-	-	-	-	-	1	2	2	-	-	-	4	4	-	-
村 野迫川村	-	-	1	-	-	-	-	-	-	-	-	-	-	-	-	-	1	-	-	-	1	-	-	-
村 大塔村	-	-	1	2	-	-	1	1	-	-	-	-	-	-	-	1	-	-	-	-	-	2	-	-
村 十津川村	-	-	4	7	-	-	-	3	-	-	1	-	-	-	2	1	1	3	-	-	7	5	1	1
保健所 小計	-	1	32	41	-	1	14	13	3	-	2	1	-	-	6	10	7	15	-	1	33	33	1	1
吉野市	-	-	14	23	-	-	6	4	2	1	-	2	-	-	1	6	5	10	-	-	8	11	-	2
町 大淀町	1	-	22	22	-	-	10	6	1	1	1	-	-	1	7	6	3	8	-	-	13	4	1	-
町 下市町	-	-	7	10	-	1	3	3	1	1	-	-	-	-	1	3	2	1	-	1	6	9	-	-
村 黒滝村	-	-	1	5	-	-	-	1	-	-	1	-	-	-	-	1	-	3	-	-	1	3	-	1
村 天川村	-	-	-	2	-	-	-	-	-	-	-	-	-	-	-	-	-	2	-	-	-	1	-	-
村 下北山村	-	-	1	1	-	-	1	1	-	-	-	-	-	-	-	-	-	-	-	-	2	2	1	-
村 上北山村	-	-	-	-	-	-	-	-	-	-	-	-	-	-	-	-	-	-	-	-	-	-	-	-
村 川上村	-	-	3	5	-	1	2	2	-	-	1	-	-	-	-	-	2	-	-	-	3	2	-	1
村 東吉野村	-	-	4	6	-	-	-	1	2	1	-	-	1	-	1	3	-	1	-	-	5	1	-	-
保健所 小計	1	-	52	74	-	2	22	18	6	4	3	2	1	1	10	19	10	27	-	1	38	33	2	4

第12表 死亡数・性・死因（简单分類）・市町村別

保健所・市町村名	死 因		09302		09303		09304		09400		09500		10000		10100		10200		10300		10400		10500		10600	
			脳内出血		脳梗塞		その他の脳血管疾患		大動脈瘤及び解離		その他の循環器系の疾患		呼吸器系の疾患		インフルエンザ		肺炎		急性気管支炎		慢性閉塞性肺疾患		喘 息		その他の呼吸器系の疾患	
	男	女	男	女	男	女	男	女	男	女	男	女	男	女	男	女	男	女	男	女	男	女	男	女	男	女
総計	133	130	398	451	16	32	58	38	27	30	873	715	4	5	547	492	3	2	132	40	13	22	174	154		
市 計	88	86	256	290	11	19	44	27	21	23	589	476	4	2	371	328	1	2	87	25	9	17	117	102		
市 計	45	44	142	161	5	13	14	11	6	7	284	239	-	3	176	164	2	-	45	15	4	5	57	52		
奈良市	19	37	83	92	-	5	18	13	8	9	180	165	2	-	106	115	-	-	28	8	2	5	42	37		
保健所 小計	19	37	83	92	-	5	18	13	8	9	180	165	2	-	106	115	-	-	28	8	2	5	42	37		
郡 大和郡	11	5	22	34	-	1	5	2	1	1	64	47	-	-	45	26	-	-	9	5	-	3	10	13		
市 天理市	3	11	32	23	2	3	6	2	-	-	56	28	-	-	41	15	-	-	6	2	-	-	9	11		
市 生駒市	10	5	18	24	2	2	3	3	1	3	62	44	-	-	43	34	-	-	6	-	2	-	11	10		
村 ケ瀬村	1	-	2	-	-	-	-	-	-	-	3	1	-	-	2	-	-	-	1	-	-	-	-	-	1	
村 都祁村	-	-	3	4	-	-	-	-	-	1	9	6	-	1	5	4	-	-	1	-	-	-	-	3	1	
村 山添村	-	1	2	6	1	4	-	-	-	-	7	1	-	-	2	1	-	-	4	-	-	-	-	1	-	
町 平群町	2	-	7	8	-	1	-	-	2	1	13	9	-	-	6	6	-	-	4	1	-	-	-	3	2	
町 三郷町	4	2	4	7	-	-	-	2	-	-	17	17	-	-	12	12	-	-	3	1	-	-	-	2	4	
町 斑鳩町	1	2	10	7	-	-	1	-	1	-	20	11	-	-	14	8	-	-	5	1	-	-	-	1	2	
町 安堵町	2	1	1	5	-	-	-	-	-	-	7	4	-	-	5	1	1	-	-	1	-	-	-	1	2	
小計	34	27	101	118	5	11	15	9	5	6	258	168	-	1	175	107	1	-	39	11	2	3	41	46		
所 檀原市	9	8	23	30	-	1	3	2	2	2	58	50	-	-	32	37	-	-	8	3	5	1	13	9		
市 桜井市	13	4	24	17	2	2	4	-	1	-	47	39	1	1	30	30	-	-	10	2	-	1	6	5		
町 川西町	1	-	3	3	-	-	1	-	-	-	6	6	-	-	3	-	-	-	1	-	-	-	5	3		
町 三宅町	1	1	2	-	-	-	-	-	-	-	3	7	-	1	3	5	-	-	-	1	-	-	-	-	-	
町 田原本町	3	2	8	12	1	-	1	-	-	-	18	26	-	1	12	13	-	-	-	2	-	1	6	9		
町 大宇陀町	2	2	3	8	-	-	-	-	-	-	8	9	-	-	6	9	-	-	1	-	-	-	1	-		
町 菟田野町	1	-	2	1	-	-	-	-	-	-	6	3	-	-	6	3	-	-	-	-	-	-	-	-	-	
町 榛原町	1	3	2	11	-	-	1	-	-	-	13	14	-	-	9	13	-	-	1	1	-	-	3	-		
村 室生村	3	-	2	6	-	1	-	-	-	1	11	4	-	-	4	3	-	-	3	-	-	-	4	1		
村 曾爾村	1	-	2	-	-	-	-	-	-	-	2	-	-	-	1	-	-	-	-	-	-	-	-	1	-	
村 御杖村	1	-	2	-	-	-	2	-	-	-	3	1	-	-	2	1	-	-	-	-	-	-	-	1	-	
町 高取町	2	2	5	9	-	-	3	-	-	-	5	9	-	-	2	6	-	-	-	-	-	-	3	3		
町 明日香村	-	1	4	4	-	-	1	-	-	-	7	5	-	-	3	3	-	-	3	-	1	-	-	2		
小計	38	23	82	101	3	4	13	5	3	3	185	175	1	3	109	127	-	-	27	9	6	3	42	33		
所 葛城郡	8	5	19	31	2	-	3	3	6	6	39	27	1	-	33	16	-	-	2	4	-	1	3	6		
市 高田市	5	3	12	13	1	1	1	-	1	-	33	26	-	1	17	21	-	-	9	1	-	2	7	1		
市 御所市	6	3	7	10	1	3	1	1	-	-	21	27	-	-	11	19	-	-	4	-	-	3	6	5		
町 香芝町	3	2	6	8	-	-	-	-	-	1	16	4	-	-	11	3	-	-	3	1	-	-	2	-		
町 新当麻町	2	2	5	5	-	3	1	-	-	1	12	6	-	-	8	6	1	-	1	-	-	-	2	-		
町 上牧町	1	2	8	10	1	1	2	2	1	-	7	14	-	-	4	11	-	-	1	-	-	1	2	2		
町 王寺町	1	1	5	6	-	1	1	-	1	1	7	17	-	-	5	14	-	-	1	-	-	-	1	3		
町 広陵町	-	3	9	9	-	1	2	1	-	-	11	13	-	-	4	9	-	-	4	-	-	-	3	4		
町 河合町	-	3	12	7	-	1	-	1	1	-	13	9	-	-	9	6	-	-	3	-	-	-	1	3		
小計	26	24	83	99	5	11	11	8	10	9	159	143	1	1	102	105	1	-	28	6	-	7	27	24		
所 内吉野郡	4	5	16	16	1	1	-	1	1	2	29	23	-	-	13	15	1	2	5	-	-	1	10	5		
村 西吉野村	-	2	4	2	-	-	-	-	-	-	2	2	-	-	1	1	-	-	-	-	1	-	-	1		
村 野迫川村	1	-	-	-	-	-	-	-	-	-	-	2	-	-	2	-	-	-	-	-	-	-	-	-		
村 大塔村	-	-	-	2	-	-	-	1	-	1	-	-	-	-	-	-	-	-	-	-	-	-	-	-		
村 十津川村	1	2	4	2	1	-	-	-	-	-	4	5	-	-	2	4	-	-	1	-	-	-	1	1		
小計	6	9	24	22	2	1	-	2	1	3	35	32	-	-	16	22	1	2	6	-	1	1	11	7		
所 吉野郡	-	2	8	7	-	-	-	1	-	-	8	7	-	-	6	5	-	-	-	1	-	-	1	2		
町 吉野町	4	3	8	1	-	-	-	-	-	-	22	13	-	-	14	6	-	-	1	3	-	1	7	3		
町 大淀町	3	2	2	7	1	-	-	-	-	-	8	7	-	-	7	3	-	-	1	-	-	1	-	3		
村 下黒滝村	-	1	1	1	-	-	-	-	-	-	1	-	-	-	1	-	-	-	-	-	-	-	-	-		
村 天川村	-	1	-	-	-	-	-	-	-	-	3	1	-	-	2	1	-	-	1	-	-	-	-	-		
村 下北山村	1	1	-	1	-	-	1	-	-	-	4	1	-	-	2	-	-	-	1	-	-	-	1	1		
村 上北山村	-	-	-	-	-	-	-	-	-	-	4	-	-	-	2	-	-	-	-	-	1	-	-	1		
村 川上村	1	-	2	1	-	-	-	-	-	-	2	2	-	-	2	1	-	-	-	1	-	-	-	-		
村 東吉野村	1	-	4	1	-	-	-	-	-	-	4	1	-	-	3	-	-	-	-	1	1	-	-	-		
小計	10	10	25	19	1	-	1	1	-	-	56	32	-	-	39	16	-	-	4	6	2	3	11	7		

第12表 死亡数・性・死因（简单分類）・市町村別

平成15年

8頁

死 因	保健所・市町村名	11000		11100		11200		11300		11301		11302		11400		12000		13000		14000		14100		14200	
		消化器系の疾患		胃潰瘍及び 十二指腸潰瘍		ヘルニア及び腸閉塞		肝 疾 患		肝硬変（アルコール 性を除く）		その他の肝疾患		その他の消化器系 の疾患		皮膚及び皮下組織 の疾患		筋骨格系及び 結合組織の疾患		尿路性器系の疾患		糸球体疾患及び 腎尿細管間質性疾患		腎 不 全	
		男	女	男	女	男	女	男	女	男	女	男	女	男	女	男	女	男	女	男	女	男	女	男	女
	総計	214	187	19	17	16	31	100	51	65	38	35	13	79	88	4	7	17	31	124	147	9	17	103	110
	市 計	146	124	14	12	10	17	75	38	50	29	25	9	47	57	1	4	11	24	78	95	8	10	65	71
	郡 計	68	63	5	5	6	14	25	13	15	9	10	4	32	31	3	3	6	7	46	52	1	7	38	39
	奈良市	49	63	3	6	1	7	25	21	18	15	7	6	20	29	-	1	5	7	26	34	4	3	21	23
	保健所 小計	49	63	3	6	1	7	25	21	18	15	7	6	20	29	-	1	5	7	26	34	4	3	21	23
	大和郡	16	12	6	2	1	3	7	1	5	1	2	-	2	6	-	-	1	2	9	8	-	-	8	7
	天理市	7	5	-	-	1	1	4	2	1	2	3	-	2	2	-	-	1	-	7	7	-	-	7	6
	生駒市	10	7	-	-	2	-	5	-	3	-	2	-	3	7	-	1	-	2	4	8	-	1	4	6
	月ヶ瀬村	-	1	-	-	-	-	-	-	-	-	-	-	-	1	-	-	-	-	-	-	-	-	-	-
	都祁村	2	4	1	-	-	1	1	-	1	-	-	-	-	3	-	-	-	-	-	-	-	-	-	-
	山添村	1	4	-	-	-	-	-	-	-	-	-	-	-	4	-	-	-	-	-	-	-	-	-	-
	保平町	5	1	1	-	-	1	2	-	2	-	-	-	2	-	-	-	-	-	2	2	-	1	2	-
	三郷町	3	1	-	-	-	1	2	-	2	-	-	-	1	-	1	-	-	-	2	2	-	1	1	1
	斑鳩町	5	4	-	-	1	-	3	1	2	-	1	1	1	3	-	-	-	-	1	-	-	-	-	-
	安堵町	2	1	-	-	-	-	-	-	-	-	-	-	2	1	-	-	-	-	-	2	-	-	-	2
	小計	51	40	8	2	5	7	24	4	16	3	8	1	14	27	1	1	2	4	26	32	-	4	23	24
	桜井市	19	12	2	2	1	2	10	5	7	5	3	-	6	3	-	-	2	3	11	11	2	3	8	8
	川西市	13	4	-	1	2	1	7	-	7	-	-	-	4	2	-	1	1	2	7	10	1	1	6	9
	三宅町	3	3	1	-	-	1	2	1	-	-	2	1	-	1	-	-	-	1	-	1	-	-	-	-
	田原本町	2	1	-	-	-	1	1	-	-	-	1	-	1	-	-	-	-	-	2	-	-	-	2	-
	大宇陀町	4	7	-	1	-	1	1	1	-	1	-	3	4	-	-	-	1	2	5	8	-	-	4	8
	大塚町	1	1	-	-	-	-	-	1	-	1	-	-	1	-	-	-	-	-	1	1	-	-	1	1
	菟田野	-	2	-	-	-	1	-	-	1	-	-	-	-	-	1	-	-	-	1	-	-	-	-	-
	榛原町	7	1	-	-	1	-	2	-	1	-	1	-	4	1	-	1	3	-	1	-	-	-	1	-
	室生村	2	1	-	-	1	1	-	-	-	-	-	-	1	-	-	-	-	-	-	5	-	2	-	2
	曾根村	1	-	-	-	-	-	-	-	-	-	-	-	-	1	-	-	-	-	-	-	-	-	-	-
	御杖村	1	2	1	-	-	-	-	-	-	-	-	-	-	2	-	-	-	-	-	-	-	-	-	-
	高取町	1	3	-	1	-	-	1	-	1	-	-	-	-	2	-	1	-	-	3	1	1	1	2	-
	明日香村	2	2	-	-	-	1	1	-	1	-	-	-	1	1	-	-	-	-	2	1	-	-	2	1
	小計	56	39	4	5	5	9	25	9	17	8	8	1	22	16	1	3	7	9	33	38	4	7	26	29
	葛城市	14	6	2	1	-	1	10	3	7	3	3	-	2	1	-	-	-	1	4	3	-	-	3	2
	御所市	11	5	1	-	1	1	4	1	2	1	2	-	5	3	-	-	1	-	8	-	2	-	-	5
	香芝市	1	6	-	-	1	-	-	2	-	1	-	1	3	1	1	1	3	5	2	-	-	-	5	2
	新当麻町	2	2	1	1	-	-	-	-	-	-	-	-	1	1	-	-	-	-	1	3	-	-	1	3
	上牧町	1	1	-	-	-	1	1	1	1	-	-	-	-	-	-	-	-	-	3	2	-	-	3	1
	王寺町	-	4	-	-	-	2	-	1	-	1	-	-	1	-	-	-	-	-	3	2	-	-	2	2
	広陵町	3	5	-	-	-	1	1	2	1	2	-	-	2	2	1	-	-	-	4	2	-	-	4	2
	河合町	3	1	-	1	-	-	1	-	1	-	-	-	2	-	-	-	1	1	2	7	-	-	2	6
	小計	1	-	-	-	-	-	-	-	-	-	-	-	1	-	-	-	-	1	3	1	-	1	3	-
	小計	36	30	4	3	1	6	17	10	12	9	5	1	14	11	2	1	2	7	25	30	-	3	23	23
	内吉野市	6	4	-	-	1	-	3	3	-	1	3	2	2	1	-	-	-	3	5	4	1	-	3	3
	西吉野村	1	1	-	-	1	-	-	-	-	-	-	-	-	1	-	-	1	-	-	-	-	-	-	-
	野迫川村	1	1	-	-	1	-	-	1	-	-	-	1	-	-	-	-	-	-	-	1	-	-	-	1
	大塔村	-	-	-	-	-	-	-	-	-	-	-	-	-	-	-	-	-	-	-	-	-	-	-	-
	十津川村	1	-	-	-	-	-	1	-	-	-	1	-	-	-	-	1	-	-	1	2	-	-	1	2
	小計	9	6	-	-	3	-	4	4	-	1	4	3	2	2	-	1	1	3	6	7	1	-	4	6
	吉野町	7	4	-	1	1	-	3	1	1	-	2	1	3	2	-	-	-	1	-	3	-	-	-	3
	大淀町	3	1	-	-	-	-	1	1	-	1	-	2	-	-	-	-	-	-	4	1	-	-	2	-
	下市町	1	2	-	-	-	1	-	1	-	1	-	-	1	-	-	-	-	-	-	2	-	-	-	2
	黒滝村	-	-	-	-	-	-	-	-	-	-	-	-	-	-	-	-	-	-	1	-	-	-	1	-
	天川村	-	1	-	-	-	-	-	-	-	-	-	-	-	1	-	-	-	-	-	-	-	-	-	-
	下北山村	-	-	-	-	-	-	-	-	-	-	-	-	-	-	-	-	-	-	1	-	-	-	1	-
	上北山村	2	-	-	-	-	-	1	-	1	-	-	-	1	-	-	-	-	-	-	-	-	-	-	-
	川上村	-	-	-	-	-	-	-	-	-	-	-	-	-	-	-	-	-	-	1	-	-	-	1	-
	東吉野村	-	1	-	-	-	1	-	-	-	-	-	-	-	-	-	-	-	-	1	-	-	-	1	-
	小計	13	9	-	1	1	2	5	3	2	2	3	1	7	3	-	-	-	1	8	6	-	-	6	5

第12表 死亡数・性・死因（簡単分類）・市町村別

平成15年

10頁

保健所・市町村名	死 因		17000	17100		17200		17201		17202		17300		17400		17500		18000		18100		18200		18300		その他の		
			先天奇形、変形及び染色体異常	神経系の先天奇形	循環器系の先天奇形	心臓の先天奇形	その他の循環器系の先天奇形	消化器系の先天奇形	その他の先天奇形及び変形	染色体異常、他に分類されないもの	徴候及び異常臨床所見	老 衰	乳幼児突然死症候群	症状、徴候及び異常臨床所見	異常検査所見	男	女	男	女	男	女	男	女	男	女	男	女	男
	男	女	男	女	男	女	男	女	男	女	男	女	男	女	男	女	男	女	男	女	男	女	男	女	男	女	男	女
	計		計		計		計		計		計		計		計		計		計		計		計		計		計	
総計	計		13	9	1	-	7	5	6	4	1	1	-	-	4	2	1	2	78	199	57	176	1	1	20	22		
市 計	計		10	8	1	-	5	4	4	3	1	1	-	-	3	2	1	2	48	109	35	90	-	1	13	18		
市 計	計		3	1	-	-	2	1	2	1	-	-	-	-	1	-	-	-	3.0	9.0	2.2	8.6	1	-	7	4		
奈良市	奈良市		4	4	-	-	2	3	1	2	1	1	-	-	2	1	-	-	1.8	3.2	1.2	2.8	-	-	6	4		
保健所	小計		4	4	-	-	2	3	1	2	1	1	-	-	2	1	-	-	1.8	3.2	1.2	2.8	-	-	6	4		
郡	大和郡		-	-	-	-	-	-	-	-	-	-	-	-	-	-	-	-	5	14	4	9	-	1	1	4		
山	天理市		2	-	-	-	1	-	1	-	-	-	-	-	1	-	-	-	1	7	1	7	-	-	-	-		
保	生駒市		-	-	-	-	-	-	-	-	-	-	-	-	-	-	-	-	3	11	2	8	-	-	1	3		
健	月ヶ瀬村		-	-	-	-	-	-	-	-	-	-	-	-	-	-	-	-	-	-	-	-	-	-	-	-		
所	都祁村		-	-	-	-	-	-	-	-	-	-	-	-	-	-	-	-	-	1	-	1	-	-	-	-		
	山添村		-	-	-	-	-	-	-	-	-	-	-	-	-	-	-	-	-	-	-	-	-	-	-	-		
	平群町		-	-	-	-	-	-	-	-	-	-	-	-	-	-	-	-	-	1	-	1	-	-	-	-		
	三郷町		-	-	-	-	-	-	-	-	-	-	-	-	-	-	-	-	1	3	-	3	1	-	-	-		
	斑鳩町		-	-	-	-	-	-	-	-	-	-	-	-	-	-	-	-	2	3	-	2	-	-	2	1		
	安堵町		-	-	-	-	-	-	-	-	-	-	-	-	-	-	-	-	-	3	-	3	-	-	-	-		
	小計		2	-	-	-	1	-	1	-	-	-	-	-	1	-	-	-	1.2	4.3	7	3.4	1	1	4	8		
桜井	檀原市		2	3	1	-	-	1	-	1	-	-	-	-	1	1	1	7	16	6	15	-	-	1	1			
保	桜井市		-	1	-	-	-	-	-	-	-	-	-	-	-	-	-	1	7	10	5	6	-	-	2	4		
健	川西町		-	-	-	-	-	-	-	-	-	-	-	-	-	-	-	1	-	-	-	-	-	1	-			
所	三宅町		-	-	-	-	-	-	-	-	-	-	-	-	-	-	-	1	1	-	1	-	-	1	-			
	田原本町		-	-	-	-	-	-	-	-	-	-	-	-	-	-	-	5	3	4	3	-	-	1	-			
	大宇陀町		-	-	-	-	-	-	-	-	-	-	-	-	-	-	-	-	2	-	2	-	-	-	-			
	菟田野町		-	-	-	-	-	-	-	-	-	-	-	-	-	-	-	-	4	-	3	-	-	-	1			
	榛原町		-	-	-	-	-	-	-	-	-	-	-	-	-	-	-	3	13	3	13	-	-	-	-			
	室生村		-	-	-	-	-	-	-	-	-	-	-	-	-	-	-	1	4	-	4	-	-	1	-			
	曾爾村		-	-	-	-	-	-	-	-	-	-	-	-	-	-	-	1	5	1	5	-	-	-	-			
	御杖村		1	-	-	-	1	-	1	-	-	-	-	-	-	-	-	2	1	2	1	-	-	-	-			
	高取町		-	-	-	-	-	-	-	-	-	-	-	-	-	-	-	1	2	1	2	-	-	-	-			
	明日香村		-	-	-	-	-	-	-	-	-	-	-	-	-	-	-	-	4	-	4	-	-	-	-			
	小計		3	4	1	-	1	1	1	1	-	-	-	-	1	1	2	2.9	6.5	2.2	5.9	-	-	7	6			
葛城	大和高田市		1	-	-	-	1	-	1	-	-	-	-	-	-	-	-	5	6	4	6	-	-	1	-			
保	御所市		-	-	-	-	-	-	-	-	-	-	-	-	-	-	-	1	3	-	2	-	-	1	1			
健	香芝市		-	-	-	-	-	-	-	-	-	-	-	-	-	-	-	-	3	-	3	-	-	-	-			
所	新庄町		-	-	-	-	-	-	-	-	-	-	-	-	-	-	-	1	2	1	2	-	-	-	-			
	当麻町		-	-	-	-	-	-	-	-	-	-	-	-	-	-	-	-	-	-	-	-	-	-	-			
	上牧町		-	-	-	-	-	-	-	-	-	-	-	-	-	-	-	2	14	1	14	-	-	1	-			
	王寺町		-	1	-	-	-	1	-	1	-	-	-	-	-	-	-	1	3	1	3	-	-	-	-			
	広陵町		1	-	-	-	1	-	1	-	-	-	-	-	-	-	-	3	6	3	5	-	-	-	1			
	河合町		-	-	-	-	-	-	-	-	-	-	-	-	-	-	-	1	1	1	1	-	-	-	-			
	小計		2	1	-	-	2	1	2	1	-	-	-	-	-	-	-	1.4	3.8	1.1	3.6	-	-	3	2			
内吉野	五條市		1	-	-	-	1	-	1	-	-	-	-	-	-	-	-	1	7	1	6	-	-	-	1			
保	西吉野村		-	-	-	-	-	-	-	-	-	-	-	-	-	-	-	-	-	-	-	-	-	-	-			
健	野迫川村		-	-	-	-	-	-	-	-	-	-	-	-	-	-	-	-	-	-	-	-	-	-	-			
所	大塔村		-	-	-	-	-	-	-	-	-	-	-	-	-	-	-	-	-	-	-	-	-	-	-			
	十津川村		-	-	-	-	-	-	-	-	-	-	-	-	-	-	-	1	4	1	4	-	-	-	-			
	小計		1	-	-	-	1	-	1	-	-	-	-	-	-	-	-	2	1.1	2	1.0	-	-	-	1			
吉野	吉野町		-	-	-	-	-	-	-	-	-	-	-	-	-	-	-	-	4	-	4	-	-	-	-			
保	大淀町		-	-	-	-	-	-	-	-	-	-	-	-	-	-	-	-	1	-	1	-	-	-	-			
健	下市町		1	-	-	-	-	-	-	-	-	-	-	-	1	-	-	1	2	1	1	-	-	-	1			
所	黒滝村		-	-	-	-	-	-	-	-	-	-	-	-	-	-	-	-	-	-	-	-	-	-	-			
	天川村		-	-	-	-	-	-	-	-	-	-	-	-	-	-	-	-	-	-	-	-	-	-	-			
	下北山村		-	-	-	-	-	-	-	-	-	-	-	-	-	-	-	-	-	-	-	-	-	-	-			
	上北山村		-	-	-	-	-	-	-	-	-	-	-	-	-	-	-	-	-	-	-	-	-	-	-			
	川上村		-	-	-	-	-	-	-	-	-	-	-	-	-	-	-	-	1	-	1	-	-	-	-			
	東吉野村		-	-	-	-	-	-	-	-	-	-	-	-	-	-	-	2	2	2	2	-	-	-	-			
	小計		1	-	-	-	-	-	-	-	-	-	-	-	1	-	-	3	1.0	3	9	-	-	-	1			

第12表 死亡数・性・死因（简单分類）・市町村別

死 因	保健所・市町村名	20000		20100		20101		20102		20103		20104		20105		20106		20107		20200		20300		20400			
		傷病及び死亡の外因		不慮の事故		交 通 事 故		転 倒		転 落		不慮の溺死及び溺水		不慮の窒息		煙、火及び火災への 曝露		による不慮の中毒及び 有害物質への曝露		その他の不慮の事故		自 殺		他 殺		その他の外因	
		男	女	男	女	男	女	男	女	男	女	男	女	男	女	男	女	男	女	男	女	男	女	男	女	男	女
	総計	470	252	242	159	66	33	51	31	46	27	34	46	6	6	7	4	32	12	213	83	-	1	15	9		
	市 計	330	170	167	104	49	22	31	19	35	18	26	31	5	5	3	3	18	6	154	59	-	1	9	6		
	郡 計	140	82	75	55	17	11	20	12	11	9	8	15	1	1	4	1	14	6	59	24	-	-	6	3		
	奈良市	111	65	61	38	14	3	16	8	17	9	7	12	3	2	-	2	4	2	48	24	-	1	2	2		
	保健所 小計	111	65	61	38	14	3	16	8	17	9	7	12	3	2	-	2	4	2	48	24	-	1	2	2		
	大和郡	33	14	15	9	6	1	1	1	3	3	3	3	-	1	1	-	1	-	18	5	-	-	-	-		
	天理市	18	11	6	9	3	3	1	-	1	1	-	4	-	-	-	1	1	-	9	2	-	-	3	-		
	生駒市	17	13	5	9	1	3	1	1	1	1	1	-	-	1	-	-	1	3	11	4	-	-	1	-		
	月ヶ瀬村	2	1	1	1	-	-	-	1	-	-	1	-	-	-	-	-	-	-	1	-	-	-	-	-		
	都祁村	5	-	1	-	1	-	-	-	-	-	-	-	-	-	-	-	-	-	3	-	-	-	1	-		
	山添村	3	3	1	3	-	1	1	1	-	-	-	1	-	-	-	-	-	-	2	-	-	-	-	-		
	保平群町	7	2	5	1	2	-	-	1	-	-	1	-	-	-	-	-	2	-	2	1	-	-	-	-		
	三郷町	5	4	3	4	1	1	1	3	1	-	-	-	-	-	-	-	-	-	1	-	-	-	1	-		
	斑鳩町	5	8	4	4	1	-	-	-	3	2	-	1	-	-	-	-	-	1	1	4	-	-	-	-		
	安堵町	2	3	1	3	-	1	-	-	-	1	-	-	-	-	1	-	-	-	1	-	-	-	-	-		
	保健所 小計	97	59	42	43	15	10	5	8	9	8	6	10	-	2	2	1	5	4	49	16	-	-	6	-		
	桜井市	46	18	24	12	5	4	6	3	4	2	6	2	-	1	-	-	3	-	21	6	-	-	1	-		
	井川町	35	13	16	8	7	3	2	1	1	1	2	3	-	-	-	-	4	-	17	5	-	-	2	-		
	三宅町	3	1	3	1	-	1	2	-	1	-	-	-	-	-	-	-	-	-	-	-	-	-	-	-		
	田原町	11	2	8	2	2	-	1	-	1	-	2	1	-	-	1	1	1	-	3	-	-	-	-	-		
	大宇陀町	3	1	2	-	-	-	1	-	-	-	-	-	1	-	-	-	-	-	1	1	-	-	-	-		
	菟田野	2	1	-	-	-	-	-	-	-	-	-	-	-	-	-	-	-	-	2	1	-	-	-	-		
	榛原町	6	1	2	1	1	-	-	-	-	-	1	-	-	-	-	-	-	1	3	-	-	-	1	-		
	室生村	3	1	2	-	-	-	1	-	-	-	-	-	-	-	1	-	-	-	1	1	-	-	-	-		
	曾根村	2	-	1	-	-	-	-	-	-	-	-	-	-	-	-	-	1	-	1	-	-	-	-	-		
	御杖村	1	-	1	-	-	-	-	-	-	-	-	-	-	-	-	-	-	1	-	-	-	-	-	-		
	高取町	1	1	1	1	-	-	-	-	1	1	-	-	-	-	-	-	-	-	-	-	-	-	-	-		
	明日香村	3	2	1	1	-	-	-	-	1	1	-	-	-	-	-	-	-	-	2	1	-	-	-	-		
	保健所 小計	117	42	61	27	15	8	13	4	8	5	12	6	1	1	2	1	10	2	52	15	-	-	4	-		
	葛城市	26	10	13	7	4	2	1	1	1	-	3	3	2	-	1	-	1	1	13	3	-	-	-	-		
	御所市	12	10	5	6	3	1	-	3	2	-	2	-	-	-	-	-	-	-	7	3	-	-	-	1		
	香芝町	19	8	11	3	4	2	1	-	2	-	1	1	-	-	1	-	2	-	8	4	-	-	-	1		
	新当麻町	9	4	3	2	1	1	-	1	-	-	-	-	-	-	-	-	2	-	6	2	-	-	-	-		
	上牧町	3	2	2	1	1	1	-	-	-	-	-	-	-	-	-	-	-	1	1	-	-	-	-	1		
	王寺町	9	7	1	5	-	-	1	-	-	-	4	-	-	-	-	-	-	1	7	2	-	-	1	-		
	王寺町	6	5	2	2	1	-	-	-	1	-	-	2	-	-	-	-	-	-	4	2	-	-	-	1		
	広陵町	11	11	8	9	2	4	1	1	1	2	1	2	-	-	-	-	3	-	3	2	-	-	-	-		
	河合町	2	3	1	1	-	-	-	1	-	-	-	-	-	-	-	-	-	1	-	2	-	-	1	-		
	保健所 小計	97	60	46	36	16	11	4	7	7	2	5	14	2	-	2	-	10	2	49	20	-	-	2	4		
	内吉野市	13	8	11	3	2	-	2	1	3	1	3	1	-	-	-	-	1	-	2	3	-	-	-	2		
	西吉野村	3	-	2	-	-	-	2	-	-	-	-	-	-	-	-	-	-	-	1	-	-	-	-	-		
	野迫川村	-	-	-	-	-	-	-	-	-	-	-	-	-	-	-	-	-	-	-	-	-	-	-	-		
	大塔村	1	-	1	-	-	-	1	-	-	-	-	-	-	-	-	-	-	-	-	-	-	-	-	-		
	十津川村	4	3	3	2	-	1	2	-	-	-	-	-	-	1	-	-	1	-	1	1	-	-	-	-		
	保健所 小計	21	11	17	5	2	1	7	1	3	1	3	1	-	1	-	-	2	-	4	4	-	-	-	2		
	吉野町	3	6	1	3	-	-	1	1	-	1	-	1	-	-	-	-	-	-	2	2	-	-	-	1		
	大淀町	7	6	5	5	-	-	2	2	1	1	-	1	-	-	1	-	1	1	2	1	-	-	-	-		
	下市町	8	2	6	1	4	-	1	-	-	-	1	-	-	-	-	-	-	1	2	1	-	-	-	-		
	黒滝村	-	-	-	-	-	-	-	-	-	-	-	-	-	-	-	-	-	-	-	-	-	-	-	-		
	天川村	-	1	-	1	-	-	-	-	-	-	-	1	-	-	-	-	-	-	-	-	-	-	-	-		
	下北山村	1	-	-	-	-	-	-	-	-	-	-	-	-	-	-	-	-	-	1	-	-	-	-	-		
	上北山村	1	-	-	-	-	-	-	-	-	-	-	-	-	-	-	-	-	-	1	-	-	-	-	-		
	川上村	2	-	-	-	-	-	-	-	-	-	-	-	-	-	-	-	-	-	1	-	-	-	1	-		
	東吉野村	5	-	3	-	-	-	2	-	1	-	-	-	-	-	-	-	-	-	2	-	-	-	-	-		
	保健所 小計	27	15	15	10	4	-	6	3	2	2	1	3	-	-	1	-	1	2	11	4	-	-	1	1		

死 因 ・ 性		総 計	0	1	2	3	4	0～4 (再掲)	5～9	10～14	15～19	20～24	25～29	30～34	35～39	40～44	45～49	50～54	55～59	60～64	65～69	70～74	75～79	80～84	85～89	90～
平成15年	総数	10,795	33	7	1	2	2	45	11	6	28	28	45	56	64	105	151	349	455	604	898	1,281	1,566	1,622	1,722	1,759
総	数	5,798	19	5	-	1	-	25	4	3	22	22	34	43	41	62	96	216	315	409	628	893	993	763	686	543
	男	4,997	14	2	1	1	2	20	7	3	6	6	11	13	23	43	55	133	140	195	270	388	573	859	1,036	1,216
	女																									
01000	総数	231	1	2	-	-	-	3	-	-	1	-	1	-	2	3	3	9	7	10	19	35	41	35	39	23
感染症及び寄生虫症	男	132	1	1	-	-	-	2	-	-	1	-	-	-	2	1	3	6	5	7	14	23	24	19	17	8
	女	99	-	1	-	-	-	1	-	-	-	-	1	-	-	2	-	3	2	3	5	12	17	16	22	15
01100	総数	12	-	1	-	-	-	1	-	-	-	-	-	-	-	-	1	1	-	-	1	2	1	2	1	2
腸管感染症	男	7	-	1	-	-	-	1	-	-	-	-	-	-	-	-	1	1	-	-	-	2	-	-	-	2
	女	5	-	-	-	-	-	-	-	-	-	-	-	-	-	-	-	-	-	-	1	-	1	2	1	-
01200	総数	21	-	-	-	-	-	-	-	-	-	-	-	-	-	-	-	-	1	2	3	1	6	2	5	1
結核	男	13	-	-	-	-	-	-	-	-	-	-	-	-	-	-	-	-	1	2	3	1	2	1	2	1
	女	8	-	-	-	-	-	-	-	-	-	-	-	-	-	-	-	-	-	-	-	-	4	1	3	-
01201	総数	21	-	-	-	-	-	-	-	-	-	-	-	-	-	-	-	-	1	2	3	1	6	2	5	1
呼吸器結核	男	13	-	-	-	-	-	-	-	-	-	-	-	-	-	-	-	-	1	2	3	1	2	1	2	1
	女	8	-	-	-	-	-	-	-	-	-	-	-	-	-	-	-	-	-	-	-	-	4	1	3	-
01202	総数	-	-	-	-	-	-	-	-	-	-	-	-	-	-	-	-	-	-	-	-	-	-	-	-	-
その他の結核	男	-	-	-	-	-	-	-	-	-	-	-	-	-	-	-	-	-	-	-	-	-	-	-	-	-
	女	-	-	-	-	-	-	-	-	-	-	-	-	-	-	-	-	-	-	-	-	-	-	-	-	-
01300	総数	89	-	1	-	-	-	1	-	-	-	-	1	-	1	1	1	2	2	4	5	14	12	17	18	10
敗血症	男	51	-	-	-	-	-	-	-	-	-	-	-	-	1	-	1	2	1	3	2	12	9	9	8	3
	女	38	-	1	-	-	-	1	-	-	-	-	1	-	-	-	-	1	1	1	3	2	3	8	10	7
01400	総数	58	-	-	-	-	-	-	-	-	-	-	-	-	1	2	1	4	4	4	9	9	9	6	6	3
ウイルス肝炎	男	35	-	-	-	-	-	-	-	-	-	-	-	-	1	1	1	2	3	2	8	4	6	4	3	-
	女	23	-	-	-	-	-	-	-	-	-	-	-	-	-	1	-	2	1	2	1	5	3	2	3	3
01401	総数	10	-	-	-	-	-	-	-	-	-	-	-	-	-	2	1	1	2	-	1	2	-	-	-	1
B型ウイルス肝炎	男	5	-	-	-	-	-	-	-	-	-	-	-	-	-	1	1	1	2	-	-	-	-	-	-	-
	女	5	-	-	-	-	-	-	-	-	-	-	-	-	-	1	-	-	-	-	1	2	-	-	-	1

死 因 ・ 性	総 計	0	1	2	3	4	0 ~ 4 (再掲)	5 ~ 9	10 ~ 14	15 ~ 19	20 ~ 24	25 ~ 29	30 ~ 34	35 ~ 39	40 ~ 44	45 ~ 49	50 ~ 54	55 ~ 59	60 ~ 64	65 ~ 69	70 ~ 74	75 ~ 79	80 ~ 84	85 ~ 89	90 ~	
0 1 4 0 2	総数	44	-	-	-	-	-	-	-	-	-	-	-	1	-	-	2	1	4	8	7	9	6	5	1	
C型ウイルス	男	29	-	-	-	-	-	-	-	-	-	-	-	1	-	-	1	-	2	8	4	6	4	3	-	
肝炎	女	15	-	-	-	-	-	-	-	-	-	-	-	-	-	-	1	1	2	-	3	3	2	2	1	
0 1 4 0 3	総数	4	-	-	-	-	-	-	-	-	-	-	-	-	-	-	1	1	-	-	-	-	-	1	1	
その他のウイル	男	1	-	-	-	-	-	-	-	-	-	-	-	-	-	-	-	1	-	-	-	-	-	-	-	
ス肝炎	女	3	-	-	-	-	-	-	-	-	-	-	-	-	-	-	1	-	-	-	-	-	-	1	1	
0 1 5 0 0	総数	-	-	-	-	-	-	-	-	-	-	-	-	-	-	-	-	-	-	-	-	-	-	-	-	
ヒト免疫不全ウイル	男	-	-	-	-	-	-	-	-	-	-	-	-	-	-	-	-	-	-	-	-	-	-	-	-	
ス[H I V] 病	女	-	-	-	-	-	-	-	-	-	-	-	-	-	-	-	-	-	-	-	-	-	-	-	-	
0 1 6 0 0	総数	51	1	-	-	-	1	-	-	1	-	-	-	-	-	-	2	-	-	1	9	13	8	9	7	
その他の感染症及び	男	26	1	-	-	-	1	-	-	1	-	-	-	-	-	-	1	-	-	1	4	7	5	4	2	
寄生虫病	女	25	-	-	-	-	-	-	-	-	-	-	-	-	-	-	1	-	-	-	5	6	3	5	5	
0 2 0 0 0	総数	3,577	-	-	-	1	-	1	3	3	3	5	4	5	18	28	59	163	259	321	453	617	579	479	357	220
新 生 物	男	2,189	-	-	-	-	-	-	1	3	2	3	1	6	12	32	99	171	209	315	440	391	251	164	89	
	女	1,388	-	-	-	1	-	1	3	2	3	1	4	12	16	27	64	88	112	138	177	188	228	193	131	
0 2 1 0 0	総数	3,478	-	-	-	1	-	1	3	2	3	4	3	5	17	28	56	162	254	316	443	602	564	467	340	208
悪性新生物	男	2,149	-	-	-	-	-	-	1	3	2	2	1	6	12	31	99	168	206	308	431	385	247	159	88	
	女	1,329	-	-	-	1	-	1	3	1	2	1	4	11	16	25	63	86	110	135	171	179	220	181	120	
0 2 1 0 1	総数	52	-	-	-	-	-	-	-	-	-	-	-	-	1	3	8	3	13	2	6	8	5	3	-	
口唇、口腔及び	男	37	-	-	-	-	-	-	-	-	-	-	-	-	1	1	7	2	10	2	5	6	2	1	-	
咽頭の悪性新生	女	15	-	-	-	-	-	-	-	-	-	-	-	-	2	1	1	3	-	1	2	3	2	-	-	
物																										
0 2 1 0 2	総数	129	-	-	-	-	-	-	-	-	-	-	-	-	1	1	9	13	26	17	23	21	10	5	3	
食道の悪性新生	男	105	-	-	-	-	-	-	-	-	-	-	-	-	1	1	6	12	22	15	18	18	8	2	2	
物	女	24	-	-	-	-	-	-	-	-	-	-	-	-	-	-	3	1	4	2	5	3	2	3	1	
0 2 1 0 3	総数	611	-	-	-	-	-	-	1	-	-	-	-	2	6	14	33	46	41	78	86	106	86	70	42	
胃の悪性新生物	男	390	-	-	-	-	-	-	-	-	-	-	-	1	2	8	23	34	29	60	67	75	38	36	17	
	女	221	-	-	-	-	-	-	1	-	-	-	-	1	4	6	10	12	12	18	19	31	48	34	25	

死 因 ・ 性	総 計	0	1	2	3	4	0 ~ 4 (再掲)	5 ~ 9	10 ~ 14	15 ~ 19	20 ~ 24	25 ~ 29	30 ~ 34	35 ~ 39	40 ~ 44	45 ~ 49	50 ~ 54	55 ~ 59	60 ~ 64	65 ~ 69	70 ~ 74	75 ~ 79	80 ~ 84	85 ~ 89	90 ~
0 2 1 0 4	総数	276	-	-	-	-	-	-	-	-	-	-	1	2	1	5	8	19	19	32	43	39	42	36	29
結腸の悪性新生物	男	141	-	-	-	-	-	-	-	-	-	-	-	-	-	2	6	9	11	22	25	26	21	10	9
	女	135	-	-	-	-	-	-	-	-	-	-	1	2	1	3	2	10	8	10	18	13	21	26	20
0 2 1 0 5	総数	108	-	-	-	-	-	-	-	-	1	-	-	-	-	3	5	10	15	13	23	14	12	5	7
直腸S状結腸移行部及び直腸の悪性新生物	男	72	-	-	-	-	-	-	-	-	1	-	-	-	-	1	4	7	10	9	18	11	6	2	3
	女	36	-	-	-	-	-	-	-	-	-	-	-	-	2	1	3	5	4	5	5	3	6	3	4
0 2 1 0 6	総数	394	-	-	-	-	-	-	-	-	-	1	-	1	2	3	12	33	35	61	113	66	30	25	12
肝及び肝内胆管の悪性新生物	男	276	-	-	-	-	-	-	-	-	-	1	-	1	2	2	9	31	24	47	83	45	16	11	4
	女	118	-	-	-	-	-	-	-	-	-	-	-	-	-	1	3	2	11	14	30	21	14	14	8
0 2 1 0 7	総数	143	-	-	-	-	-	-	-	-	-	1	-	1	-	1	6	3	12	14	25	23	19	20	18
胆のう及びその他の胆道の悪性新生物	男	68	-	-	-	-	-	-	-	-	-	1	-	-	-	1	5	1	7	11	11	12	6	7	6
	女	75	-	-	-	-	-	-	-	-	-	-	-	1	-	-	1	2	5	3	14	11	13	13	12
0 2 1 0 8	総数	243	-	-	-	-	-	-	-	-	-	-	-	1	1	4	9	23	27	37	42	37	29	21	12
膵の悪性新生物	男	141	-	-	-	-	-	-	-	-	-	-	-	1	-	4	7	18	18	21	29	21	13	5	4
	女	102	-	-	-	-	-	-	-	-	-	-	-	-	1	-	2	5	9	16	13	16	16	16	8
0 2 1 0 9	総数	12	-	-	-	-	-	-	-	-	-	-	-	-	-	-	1	2	2	-	-	2	4	1	-
喉頭の悪性新生物	男	11	-	-	-	-	-	-	-	-	-	-	-	-	-	-	1	2	2	-	-	2	3	1	-
	女	1	-	-	-	-	-	-	-	-	-	-	-	-	-	-	-	-	-	-	-	-	1	-	-
0 2 1 1 0	総数	715	-	-	-	-	-	-	-	-	-	-	1	-	3	5	22	36	48	98	128	132	122	83	37
気管、気管支及び肺の悪性新生物	男	516	-	-	-	-	-	-	-	-	-	-	-	-	2	4	13	26	36	73	103	99	89	50	21
	女	199	-	-	-	-	-	-	-	-	-	-	1	-	1	1	9	10	12	25	25	33	33	33	16
0 2 1 1 1	総数	15	-	-	-	-	-	-	-	-	-	-	-	-	-	-	2	-	2	2	4	1	2	-	2
皮膚の悪性新生物	男	7	-	-	-	-	-	-	-	-	-	-	-	-	-	-	1	-	-	2	3	1	-	-	-
	女	8	-	-	-	-	-	-	-	-	-	-	-	-	-	-	1	-	2	-	1	-	2	-	2
0 2 1 1 2	総数	94	-	-	-	-	-	-	-	-	-	-	1	4	2	4	15	19	11	8	6	9	12	2	1
乳房の悪性新生物	男	3	-	-	-	-	-	-	-	-	-	-	-	-	-	-	-	-	-	-	-	1	2	-	-
	女	91	-	-	-	-	-	-	-	-	-	-	1	4	2	4	15	19	11	8	6	8	10	2	1

死 因 ・ 性	総 計	0	1	2	3	4	0～4 (再掲)	5～9	10～14	15～19	20～24	25～29	30～34	35～39	40～44	45～49	50～54	55～59	60～64	65～69	70～74	75～79	80～84	85～89	90～	
02113	総数	55	-	-	-	-	-	-	-	-	-	-	-	-	2	4	5	4	3	5	7	10	3	7	3	2
子宮の悪性新生物	男
	女	55	-	-	-	-	-	-	-	-	-	-	-	2	4	5	4	3	5	7	10	3	7	3	2	
02114	総数	39	-	-	-	-	-	-	-	-	-	-	-	-	-	-	4	6	8	6	1	3	6	3	2	
卵巣の悪性新生物	男
	女	39	-	-	-	-	-	-	-	-	-	-	-	-	-	-	4	6	8	6	1	3	6	3	2	
02115	総数	72	-	-	-	-	-	-	-	-	-	-	-	1	-	-	2	-	3	6	13	17	6	12	12	
前立腺の悪性新生物	男	72	-	-	-	-	-	-	-	-	-	-	-	1	-	-	2	-	3	6	13	17	6	12	12	
	女
02116	総数	49	-	-	-	-	-	-	-	-	-	-	-	-	-	1	-	-	5	7	10	5	9	6	6	
膀胱の悪性新生物	男	40	-	-	-	-	-	-	-	-	-	-	-	-	-	1	-	-	5	6	10	3	7	4	4	
	女	9	-	-	-	-	-	-	-	-	-	-	-	-	-	-	-	-	1	-	2	2	2	2	2	
02117	総数	19	-	-	-	1	-	1	1	-	-	-	-	1	1	2	-	2	3	5	3	-	-	-	-	
中枢神経系の悪性新生物	男	12	-	-	-	-	-	-	-	-	-	-	-	1	-	2	-	1	1	5	2	-	-	-	-	
	女	7	-	-	-	1	-	1	1	-	-	-	-	-	1	-	-	1	2	-	1	-	-	-	-	
02118	総数	94	-	-	-	-	-	-	-	1	-	-	1	1	2	2	4	8	9	12	17	15	10	10	2	
悪性リンパ腫	男	63	-	-	-	-	-	-	-	1	-	-	1	1	1	1	3	7	7	10	13	8	4	6	-	
	女	31	-	-	-	-	-	-	-	-	-	-	-	-	1	1	1	1	2	2	4	7	6	4	2	
02119	総数	74	-	-	-	-	-	1	-	1	1	-	1	1	1	2	3	9	10	13	7	9	8	5	2	
白血病	男	46	-	-	-	-	-	-	-	1	-	-	-	-	1	2	1	5	8	8	7	5	7	1	-	
	女	28	-	-	-	-	-	1	-	-	1	-	1	1	-	-	2	4	2	5	-	4	1	4	2	
02120	総数	42	-	-	-	-	-	-	-	-	-	-	-	-	-	-	2	-	2	2	9	12	8	4	3	
その他のリンパ組織、造血組織及び関連組織の悪性新生物	男	24	-	-	-	-	-	-	-	-	-	-	-	-	-	-	1	-	2	1	5	8	4	2	1	
	女	18	-	-	-	-	-	-	-	-	-	-	-	-	-	-	1	-	1	4	4	4	2	2		
02121	総数	242	-	-	-	-	-	1	1	1	2	1	-	-	3	1	13	19	20	23	33	42	40	26	16	
その他の悪性新生物	男	125	-	-	-	-	-	-	1	1	1	-	-	-	2	1	10	13	11	10	19	27	15	9	5	
	女	117	-	-	-	-	-	1	-	-	1	1	-	-	1	-	3	6	9	13	14	15	25	17	11	

死 因 ・ 性	総 計	0	1	2	3	4	0～4 (再掲)	5～9	10～14	15～19	20～24	25～29	30～34	35～39	40～44	45～49	50～54	55～59	60～64	65～69	70～74	75～79	80～84	85～89	90～
05000	総数	38	-	-	-	-	-	-	-	-	-	1	1	-	-	1	1	1	2	1	3	4	8	4	11
精神及び行動の障害	男	16	-	-	-	-	-	-	-	-	-	-	1	-	-	-	-	1	1	1	1	3	3	1	4
	女	22	-	-	-	-	-	-	-	-	-	1	-	-	-	1	1	-	1	-	2	1	5	3	7
05100	総数	22	-	-	-	-	-	-	-	-	-	-	-	-	-	-	-	-	-	-	-	3	6	3	10
血管性及び詳細不明の痴呆	男	8	-	-	-	-	-	-	-	-	-	-	-	-	-	-	-	-	-	-	-	2	2	1	3
	女	14	-	-	-	-	-	-	-	-	-	-	-	-	-	-	-	-	-	-	-	1	4	2	7
05200	総数	16	-	-	-	-	-	-	-	-	-	1	1	-	-	1	1	1	2	1	3	1	2	1	1
その他の精神及び行動の障害	男	8	-	-	-	-	-	-	-	-	-	-	1	-	-	-	-	1	1	1	1	1	1	-	1
	女	8	-	-	-	-	-	-	-	-	-	1	-	-	-	1	1	-	1	-	2	-	1	1	-
06000	総数	99	-	-	-	-	-	1	2	-	-	2	1	-	1	2	2	4	7	12	11	19	18	11	6
神経系の疾患	男	54	-	-	-	-	-	-	1	-	-	1	-	-	1	1	-	4	4	8	10	8	6	7	3
	女	45	-	-	-	-	-	1	1	-	-	1	1	-	-	1	2	-	3	4	1	11	12	4	3
06100	総数	3	-	-	-	-	-	-	-	-	-	-	-	-	-	-	-	-	-	1	1	-	1	-	-
髄膜炎	男	2	-	-	-	-	-	-	-	-	-	-	-	-	-	-	-	-	-	1	1	-	-	-	-
	女	1	-	-	-	-	-	-	-	-	-	-	-	-	-	-	-	-	-	-	-	-	1	-	-
06200	総数	17	-	-	-	-	-	-	-	-	-	-	-	-	-	2	-	3	3	4	2	2	1	-	-
脊髄性筋萎縮症及び関連症候群	男	13	-	-	-	-	-	-	-	-	-	-	-	-	-	1	-	3	3	2	2	1	1	-	-
	女	4	-	-	-	-	-	-	-	-	-	-	-	-	-	1	-	-	-	2	-	1	-	-	-
06300	総数	28	-	-	-	-	-	-	-	-	-	-	-	-	-	-	-	-	-	1	4	11	8	4	-
パーキンソン病	男	14	-	-	-	-	-	-	-	-	-	-	-	-	-	-	-	-	-	1	4	4	3	2	-
	女	14	-	-	-	-	-	-	-	-	-	-	-	-	-	-	-	-	-	-	-	7	5	2	-
06400	総数	8	-	-	-	-	-	-	-	-	-	-	-	-	-	-	-	-	-	2	1	1	2	1	1
アルツハイマー病	男	5	-	-	-	-	-	-	-	-	-	-	-	-	-	-	-	-	-	1	1	1	1	1	-
	女	3	-	-	-	-	-	-	-	-	-	-	-	-	-	-	-	-	-	1	-	-	1	-	1
06500	総数	43	-	-	-	-	-	1	2	-	-	2	1	-	1	-	2	1	4	4	3	5	6	6	5
その他の神経系の疾患	男	20	-	-	-	-	-	-	1	-	-	1	-	-	1	-	-	1	1	3	2	2	1	4	3
	女	23	-	-	-	-	-	1	1	-	-	1	1	-	-	-	2	-	3	1	1	3	5	2	2

死 因 ・ 性	総 計	0	1	2	3	4	0 ~ 4 (再掲)	5 ~ 9	10 ~ 14	15 ~ 19	20 ~ 24	25 ~ 29	30 ~ 34	35 ~ 39	40 ~ 44	45 ~ 49	50 ~ 54	55 ~ 59	60 ~ 64	65 ~ 69	70 ~ 74	75 ~ 79	80 ~ 84	85 ~ 89	90 ~
0 7 0 0 0	総数	-	-	-	-	-	-	-	-	-	-	-	-	-	-	-	-	-	-	-	-	-	-	-	-
眼及び付属器の疾患	男	-	-	-	-	-	-	-	-	-	-	-	-	-	-	-	-	-	-	-	-	-	-	-	-
	女	-	-	-	-	-	-	-	-	-	-	-	-	-	-	-	-	-	-	-	-	-	-	-	-
0 8 0 0 0	総数	-	-	-	-	-	-	-	-	-	-	-	-	-	-	-	-	-	-	-	-	-	-	-	-
耳及び乳様突起の疾患	男	-	-	-	-	-	-	-	-	-	-	-	-	-	-	-	-	-	-	-	-	-	-	-	-
	女	-	-	-	-	-	-	-	-	-	-	-	-	-	-	-	-	-	-	-	-	-	-	-	-
0 9 0 0 0	総数	3,308	4	-	-	1	5	2	-	1	-	2	11	11	21	33	78	79	128	219	312	487	535	686	698
循環器系の疾患	男	1,527	1	-	-	-	1	-	-	-	-	2	9	9	12	23	52	56	88	161	197	287	221	234	175
	女	1,781	3	-	-	1	4	2	-	1	-	-	2	2	9	10	26	23	40	58	115	200	314	452	523
0 9 1 0 0	総数	55	-	-	-	-	-	-	-	-	-	-	-	1	-	-	-	1	3	4	3	6	6	8	23
高血圧性疾患	男	19	-	-	-	-	-	-	-	-	-	-	-	1	-	-	-	-	1	2	2	3	-	3	7
	女	36	-	-	-	-	-	-	-	-	-	-	-	-	-	-	-	1	2	2	1	3	6	5	16
0 9 1 0 1	総数	36	-	-	-	-	-	-	-	-	-	-	-	1	-	-	-	1	3	-	1	3	4	6	17
高血圧性心疾患及び心腎疾患	男	10	-	-	-	-	-	-	-	-	-	-	-	1	-	-	-	-	1	-	-	1	-	2	5
	女	26	-	-	-	-	-	-	-	-	-	-	-	-	-	-	-	1	2	-	1	2	4	4	12
0 9 1 0 2	総数	19	-	-	-	-	-	-	-	-	-	-	-	-	-	-	-	-	-	4	2	3	2	2	6
その他の高血圧性疾患	男	9	-	-	-	-	-	-	-	-	-	-	-	-	-	-	-	-	-	2	2	2	-	1	2
	女	10	-	-	-	-	-	-	-	-	-	-	-	-	-	-	-	-	-	2	-	1	2	1	4
0 9 2 0 0	総数	1,842	3	-	-	1	4	2	-	1	-	2	8	7	14	21	43	45	74	132	182	273	284	381	369
心疾患（高血圧性を除く）	男	839	1	-	-	-	1	-	-	-	-	2	7	6	8	17	28	31	52	98	116	155	107	128	83
	女	1,003	2	-	-	1	3	2	-	1	-	-	1	1	6	4	15	14	22	34	66	118	177	253	286
0 9 2 0 1	総数	20	-	-	-	-	-	-	-	-	-	-	-	-	-	-	-	-	-	1	2	2	6	6	3
慢性リウマチ性心疾患	男	7	-	-	-	-	-	-	-	-	-	-	-	-	-	-	-	-	-	-	-	2	1	4	-
	女	13	-	-	-	-	-	-	-	-	-	-	-	-	-	-	-	-	-	1	2	-	5	2	3
0 9 2 0 2	総数	555	-	-	-	-	-	-	-	-	-	1	2	3	7	9	19	14	30	51	57	90	90	108	74
急性心筋梗塞	男	291	-	-	-	-	-	-	-	-	-	1	1	3	4	6	15	11	19	36	39	53	36	46	21
	女	264	-	-	-	-	-	-	-	-	-	-	1	-	3	3	4	3	11	15	18	37	54	62	53

死 因 ・ 性	総 計	0	1	2	3	4	0～4 (再掲)	5～9	10～14	15～19	20～24	25～29	30～34	35～39	40～44	45～49	50～54	55～59	60～64	65～69	70～74	75～79	80～84	85～89	90～
09203	総数	156	-	-	-	-	-	-	-	-	-	-	1	-	-	1	3	5	3	16	16	30	33	25	23
その他の虚血性	男	81	-	-	-	-	-	-	-	-	-	-	1	-	-	1	1	5	3	13	13	19	15	7	3
心疾患	女	75	-	-	-	-	-	-	-	-	-	-	-	-	-	-	2	-	-	3	3	11	18	18	20
09204	総数	72	-	-	-	-	-	-	-	-	-	-	-	-	-	-	-	-	1	3	4	14	11	18	21
慢性非リウマチ	男	25	-	-	-	-	-	-	-	-	-	-	-	-	-	-	-	-	-	-	1	5	2	9	8
性心内膜疾患	女	47	-	-	-	-	-	-	-	-	-	-	-	-	-	-	-	-	1	3	3	9	9	9	13
09205	総数	30	-	-	-	-	-	-	-	1	-	-	1	-	2	-	1	2	3	9	-	8	1	2	-
心筋症	男	20	-	-	-	-	-	-	-	-	-	-	1	-	2	-	-	-	3	7	-	6	-	1	-
	女	10	-	-	-	-	-	-	-	1	-	-	-	-	-	-	1	2	-	2	-	2	1	1	-
09206	総数	441	-	-	-	-	1	1	1	-	-	1	3	2	3	10	14	20	27	26	64	76	56	70	67
不整脈及び伝導	男	220	-	-	-	-	-	-	-	-	-	1	3	2	2	9	9	13	22	19	41	40	22	21	16
障害	女	221	-	-	-	-	1	1	1	-	-	-	-	-	1	1	5	7	5	7	23	36	34	49	51
09207	総数	540	-	-	-	-	-	-	-	-	-	-	1	2	1	-	4	4	8	22	38	52	81	149	178
心不全	男	188	-	-	-	-	-	-	-	-	-	-	1	1	-	-	3	2	4	20	22	29	31	40	35
	女	352	-	-	-	-	-	-	-	-	-	-	-	1	1	-	1	2	4	2	16	23	50	109	143
09208	総数	28	3	-	-	-	3	1	-	-	-	-	-	-	1	1	2	-	2	4	1	1	6	3	3
その他の心疾患	男	7	1	-	-	-	1	-	-	-	-	-	-	-	-	1	-	-	1	3	-	1	-	-	-
	女	21	2	-	-	-	2	1	-	-	-	-	-	-	1	-	2	-	1	1	1	-	6	3	3
09300	総数	1,258	1	-	-	-	1	-	-	-	-	-	3	3	7	11	28	27	41	72	113	182	218	275	277
脳血管疾患	男	584	-	-	-	-	-	-	-	-	-	-	2	2	4	5	20	19	28	53	70	110	101	93	77
	女	674	1	-	-	-	1	-	-	-	-	-	1	1	3	6	8	8	13	19	43	72	117	182	200
09301	総数	98	-	-	-	-	-	-	-	-	-	-	1	1	2	6	12	8	9	9	9	14	14	7	6
くも膜下出血	男	37	-	-	-	-	-	-	-	-	-	-	-	1	2	2	6	4	7	3	4	5	3	-	-
	女	61	-	-	-	-	-	-	-	-	-	-	1	-	-	4	6	4	2	6	5	9	11	7	6
09302	総数	263	1	-	-	-	1	-	-	-	-	-	2	2	3	3	7	12	20	28	37	40	40	41	27
脳内出血	男	133	-	-	-	-	-	-	-	-	-	-	2	1	1	2	7	8	13	20	22	24	14	11	8
	女	130	1	-	-	-	1	-	-	-	-	-	-	1	2	1	-	4	7	8	15	16	26	30	19

死 因 ・ 性	総 計	0	1	2	3	4	0～4 (再掲)	5～9	10～14	15～19	20～24	25～29	30～34	35～39	40～44	45～49	50～54	55～59	60～64	65～69	70～74	75～79	80～84	85～89	90～
09303 脳 梗 塞	総数 男 女	849 398 451	- - -	- - -	- - -	- - -	- - -	- - -	- - -	- - -	- - -	- - -	- - -	- - -	- - -	2 1 1	8 6 2	7 7 -	11 7 4	34 29 5	63 41 22	124 80 44	161 82 79	216 80 136	223 65 158
09304 その他の脳血管 疾患	総数 男 女	48 16 32	- - -	- - -	- - -	- - -	- - -	- - -	- - -	- - -	- - -	- - -	- - -	- - -	2 1 1	- - -	1 1 -	- - -	1 1 -	1 1 -	4 3 1	4 1 3	3 2 1	11 2 9	21 4 17
09400 管大動脈瘤及び解離	総数 男 女	96 58 38	- - -	- - -	- - -	- - -	- - -	- - -	- - -	- - -	- - -	- - -	- - -	- - -	- - -	- - -	5 3 2	4 4 -	5 3 2	9 6 3	13 9 4	19 14 5	17 10 7	13 6 7	11 3 8
09500 その他の循環器系 の疾患	総数 男 女	57 27 30	- - -	- - -	- - -	- - -	- - -	- - -	- - -	- - -	- - -	- - -	- - -	- - -	- - -	1 1 -	2 1 1	2 2 -	5 4 1	2 2 -	1 -	7 5 2	10 3 7	9 4 5	18 5 13
10000 呼吸器系の疾患	総数 男 女	1,588 873 715	- - -	- - -	- - -	- - -	- - -	1 1 -	- 2 -	- 2 -	- 1 -	1 1 -	2 1 -	3 3 -	3 1 2	7 3 4	17 6 11	15 12 3	28 18 10	62 43 19	118 92 26	230 158 72	327 186 141	343 168 175	429 178 251
10100 インフルエンザ	総数 男 女	9 4 5	- - -	- - -	- - -	- - -	- - -	- - -	- - -	- - -	- - -	- - -	- - -	- - -	- - -	- - -	- - -	- - -	- - -	- - -	- - -	1 1 -	1 1 -	5 2 3	2 - 2
10200 肺 炎	総数 男 女	1,039 547 492	- - -	- - -	- - -	- - -	- - -	1 1 -	- 1 -	- 1 -	- -	- -	2 1 -	3 3 -	2 -	3 2 1	9 4 5	8 8 -	12 7 5	29 23 6	62 44 18	146 97 49	215 118 97	237 109 128	309 129 180
10300 急性気管支炎	総数 男 女	5 3 2	- - -	- - -	- - -	- - -	- - -	- - -	- - -	- - -	- - -	- - -	- - -	- - -	- - -	- - -	1 1 -	- - -	1 -	- -	1 1 -	- -	- -	1 -	1 1 -
10400 慢性閉塞性 肺疾患	総数 男 女	172 132 40	- - -	- - -	- - -	- - -	- - -	- - -	- - -	- - -	- - -	- - -	- - -	- - -	- - -	- - -	1 -	2 1 1	3 3 -	7 5 2	22 22 -	32 27 5	39 31 8	35 26 9	31 17 14

死 因 ・ 性	総 計	0	1	2	3	4	0 ~ 4 (再掲)	5 ~ 9	10 ~ 14	15 ~ 19	20 ~ 24	25 ~ 29	30 ~ 34	35 ~ 39	40 ~ 44	45 ~ 49	50 ~ 54	55 ~ 59	60 ~ 64	65 ~ 69	70 ~ 74	75 ~ 79	80 ~ 84	85 ~ 89	90 ~
1 0 5 0 0 喘 息	総数 男 女	35 13 22	- - -	- - -	- - -	- - -	- - -	- - -	- - -	- - -	- - -	- - -	- - -	- - -	- - -	- - -	1 - 1	1 - 1	2 1 1	2 - 2	4 1 3	3 1 2	4 - 4	11 6 5	7 4 3
1 0 6 0 0 その他の呼吸器 系の疾患	総数 男 女	328 174 154	- - -	- - -	- - -	- - -	- - -	- - -	- - -	1 1 -	- 1 -	1 - -	- - -	- - -	1 1 -	4 1 3	5 1 4	4 3 1	10 7 3	24 15 9	29 24 5	48 32 16	68 36 32	54 25 29	79 27 52
1 1 0 0 0 消化器系の疾患	総数 男 女	401 214 187	2 2 -	- - -	- - -	- - -	2 2 -	- - -	- - -	- - -	- - -	- - -	3 2 1	2 2 -	10 7 3	12 9 3	17 10 7	23 20 3	26 23 3	38 22 16	57 37 20	49 27 22	53 24 29	59 17 42	50 12 38
1 1 1 0 0 胃潰瘍及び 十二指腸潰瘍	総数 男 女	36 19 17	- - -	- - -	- - -	- - -	- - -	- - -	- - -	- - -	- - -	- - -	- - -	1 1 -	- - -	- - -	- - -	3 3 -	- - -	4 3 1	4 1 3	6 2 4	2 1 1	8 4 4	8 4 4
1 1 2 0 0 ヘルニア及び 腸閉塞	総数 男 女	47 16 31	- - -	- - -	- - -	- - -	- - -	- - -	- - -	- - -	- - -	- - -	- - -	- - -	- - -	- - -	3 3 -	- - -	1 1 -	4 - 4	4 - 2	7 3 4	10 5 5	11 1 10	7 1 6
1 1 3 0 0 肝 疾 患	総数 男 女	151 100 51	- - -	- - -	- - -	- - -	- - -	- - -	- - -	- - -	- - -	- - -	2 2 -	1 1 -	6 5 1	10 9 1	10 4 6	17 15 2	16 13 3	24 15 9	28 19 9	18 11 7	11 5 6	3 - 3	5 1 4
1 1 3 0 1 肝硬変(ア ルコール性 を除く)	総数 男 女	103 65 38	- - -	- - -	- - -	- - -	- - -	- - -	- - -	- - -	- - -	- - -	1 1 -	1 1 -	4 3 1	8 7 1	4 3 1	12 10 2	9 9 -	15 8 7	20 12 8	13 6 7	10 4 6	2 - 2	4 1 3
1 1 3 0 2 その他の 肝疾患	総数 男 女	48 35 13	- - -	- - -	- - -	- - -	- - -	- - -	- - -	- - -	- - -	- - -	1 1 -	- - -	2 2 -	2 2 -	6 1 5	5 5 -	7 4 3	9 7 2	8 7 1	5 5 -	1 1 -	1 - 1	1 - 1
1 1 4 0 0 その他の消化器 系の疾患	総数 男 女	167 79 88	2 2 -	- - -	- - -	- - -	2 2 -	- - -	- - -	- - -	- - -	- - -	1 - 1	- - -	4 2 2	2 - 2	4 3 1	3 2 1	9 9 -	6 4 2	21 15 6	18 11 7	30 13 17	37 12 25	30 6 24

死 因 ・ 性	総 計	0	1	2	3	4	0 ~ 4 (再掲)	5 ~ 9	10 ~ 14	15 ~ 19	20 ~ 24	25 ~ 29	30 ~ 34	35 ~ 39	40 ~ 44	45 ~ 49	50 ~ 54	55 ~ 59	60 ~ 64	65 ~ 69	70 ~ 74	75 ~ 79	80 ~ 84	85 ~ 89	90 ~
1 2 0 0 0	総数	11	-	-	-	-	-	-	-	-	-	-	1	-	-	-	-	-	1	-	1	1	2	-	5
皮膚及び皮下組織の疾患	男	4	-	-	-	-	-	-	-	-	-	-	1	-	-	-	-	-	1	-	1	-	-	-	1
	女	7	-	-	-	-	-	-	-	-	-	-	-	-	-	-	-	-	-	-	1	-	2	-	4
1 3 0 0 0	総数	48	-	-	-	-	-	-	-	-	-	-	-	2	2	-	2	2	5	3	12	5	7	2	6
筋骨格系及び結合組織の疾患	男	17	-	-	-	-	-	-	-	-	-	-	-	-	-	-	-	1	2	3	7	2	1	-	1
	女	31	-	-	-	-	-	-	-	-	-	-	-	2	2	-	2	1	3	-	5	3	6	2	5
1 4 0 0 0	総数	271	-	-	-	-	-	-	-	-	-	-	1	1	-	-	2	2	10	11	22	39	44	69	70
尿路性器系の疾患	男	124	-	-	-	-	-	-	-	-	-	-	1	-	-	-	1	1	8	8	20	26	15	25	19
	女	147	-	-	-	-	-	-	-	-	-	-	-	1	-	-	1	1	2	3	2	13	29	44	51
1 4 1 0 0	総数	26	-	-	-	-	-	-	-	-	-	-	-	-	-	-	-	-	-	1	3	3	2	10	7
糸球体疾患及び腎尿細管間質性疾患	男	9	-	-	-	-	-	-	-	-	-	-	-	-	-	-	-	-	-	-	3	2	1	2	1
	女	17	-	-	-	-	-	-	-	-	-	-	-	-	-	-	-	-	-	1	-	1	1	8	6
1 4 2 0 0	総数	213	-	-	-	-	-	-	-	-	-	-	1	1	-	-	2	2	9	9	15	32	36	52	54
腎不全	男	103	-	-	-	-	-	-	-	-	-	-	1	-	-	-	1	1	7	8	13	22	13	21	16
	女	110	-	-	-	-	-	-	-	-	-	-	-	1	-	-	1	1	2	1	2	10	23	31	38
1 4 2 0 1	総数	35	-	-	-	-	-	-	-	-	-	-	-	-	-	-	1	2	2	2	3	4	6	6	11
急性腎不全	男	20	-	-	-	-	-	-	-	-	-	-	-	-	-	-	-	1	2	2	2	4	-	4	5
	女	15	-	-	-	-	-	-	-	-	-	-	-	-	-	-	-	-	-	-	1	-	6	2	6
1 4 2 0 2	総数	130	-	-	-	-	-	-	-	-	-	-	1	1	-	-	2	1	5	6	7	22	23	34	28
慢性腎不全	男	60	-	-	-	-	-	-	-	-	-	-	1	-	-	-	1	-	3	5	7	14	11	12	6
	女	70	-	-	-	-	-	-	-	-	-	-	-	1	-	-	1	1	2	1	-	8	12	22	22
1 4 2 0 3	総数	48	-	-	-	-	-	-	-	-	-	-	-	-	-	-	-	-	2	1	5	6	7	12	15
詳細不明の腎不全	男	23	-	-	-	-	-	-	-	-	-	-	-	-	-	-	-	-	2	1	4	4	2	5	5
	女	25	-	-	-	-	-	-	-	-	-	-	-	-	-	-	-	-	-	-	1	2	5	7	10
1 4 3 0 0	総数	32	-	-	-	-	-	-	-	-	-	-	-	-	-	-	-	-	1	1	4	4	6	7	9
その他の尿路性器系の疾患	男	12	-	-	-	-	-	-	-	-	-	-	-	-	-	-	-	-	1	-	4	2	1	2	2
	女	20	-	-	-	-	-	-	-	-	-	-	-	-	-	-	-	-	-	1	-	2	5	5	7

死 因 ・ 性	総 計	0	1	2	3	4	0～4 (再掲)	5～9	10～14	15～19	20～24	25～29	30～34	35～39	40～44	45～49	50～54	55～59	60～64	65～69	70～74	75～79	80～84	85～89	90～
15000	総数	-	-	-	-	-	-	-	-	-	-	-	-	-	-	-	-	-	-	-	-	-	-	-	-
妊娠、分娩及び	男	-	-	-	-	-	-	-	-	-	-	-	-	-	-	-	-	-	-	-	-	-	-	-	-
産じょく	女	-	-	-	-	-	-	-	-	-	-	-	-	-	-	-	-	-	-	-	-	-	-	-	-
16000	総数	9	8	1	-	-	9	-	-	-	-	-	-	-	-	-	-	-	-	-	-	-	-	-	-
周産期に発生した	男	5	4	1	-	-	5	-	-	-	-	-	-	-	-	-	-	-	-	-	-	-	-	-	-
病態	女	4	4	-	-	-	4	-	-	-	-	-	-	-	-	-	-	-	-	-	-	-	-	-	-
16100	総数	1	1	-	-	-	1	-	-	-	-	-	-	-	-	-	-	-	-	-	-	-	-	-	-
妊娠期間及び	男	-	-	-	-	-	-	-	-	-	-	-	-	-	-	-	-	-	-	-	-	-	-	-	-
胎児発育に関連	女	1	1	-	-	-	1	-	-	-	-	-	-	-	-	-	-	-	-	-	-	-	-	-	-
する障害																									
16200	総数	-	-	-	-	-	-	-	-	-	-	-	-	-	-	-	-	-	-	-	-	-	-	-	-
出産外傷	男	-	-	-	-	-	-	-	-	-	-	-	-	-	-	-	-	-	-	-	-	-	-	-	-
	女	-	-	-	-	-	-	-	-	-	-	-	-	-	-	-	-	-	-	-	-	-	-	-	-
16300	総数	5	4	1	-	-	5	-	-	-	-	-	-	-	-	-	-	-	-	-	-	-	-	-	-
周産期に特異的	男	3	2	1	-	-	3	-	-	-	-	-	-	-	-	-	-	-	-	-	-	-	-	-	-
な呼吸障害及び	女	2	2	-	-	-	2	-	-	-	-	-	-	-	-	-	-	-	-	-	-	-	-	-	-
心血管障害																									
16400	総数	-	-	-	-	-	-	-	-	-	-	-	-	-	-	-	-	-	-	-	-	-	-	-	-
周産期に特異的	男	-	-	-	-	-	-	-	-	-	-	-	-	-	-	-	-	-	-	-	-	-	-	-	-
な感染症	女	-	-	-	-	-	-	-	-	-	-	-	-	-	-	-	-	-	-	-	-	-	-	-	-
16500	総数	2	2	-	-	-	2	-	-	-	-	-	-	-	-	-	-	-	-	-	-	-	-	-	-
胎児及び新生児	男	2	2	-	-	-	2	-	-	-	-	-	-	-	-	-	-	-	-	-	-	-	-	-	-
の出血性障害及	女	-	-	-	-	-	-	-	-	-	-	-	-	-	-	-	-	-	-	-	-	-	-	-	-
び血液障害																									
16600	総数	1	1	-	-	-	1	-	-	-	-	-	-	-	-	-	-	-	-	-	-	-	-	-	-
その他の周産期	男	-	-	-	-	-	-	-	-	-	-	-	-	-	-	-	-	-	-	-	-	-	-	-	-
に発生した病態	女	1	1	-	-	-	1	-	-	-	-	-	-	-	-	-	-	-	-	-	-	-	-	-	-
17000	総数	22	12	1	1	-	14	-	-	2	-	-	-	-	-	-	-	-	-	-	-	-	3	1	2
先天奇形、変形及び	男	13	9	1	-	-	10	-	-	2	-	-	-	-	-	-	-	-	-	-	-	-	-	1	1
染色体異常	女	9	3	-	1	-	4	-	-	-	-	-	-	-	-	-	-	-	-	-	-	3	1	1	-

死 因 ・ 性	総 計	0	1	2	3	4	0～4 (再掲)	5～9	10～14	15～19	20～24	25～29	30～34	35～39	40～44	45～49	50～54	55～59	60～64	65～69	70～74	75～79	80～84	85～89	90～
17100	総数	1	-	1	-	-	1	-	-	-	-	-	-	-	-	-	-	-	-	-	-	-	-	-	-
神経系の 先天奇形	男	1	-	1	-	-	1	-	-	-	-	-	-	-	-	-	-	-	-	-	-	-	-	-	-
	女	-	-	-	-	-	-	-	-	-	-	-	-	-	-	-	-	-	-	-	-	-	-	-	-
17200	総数	12	6	-	-	-	6	-	-	2	-	-	-	-	-	-	-	-	-	-	-	3	-	1	-
循環器系の先天奇形	男	7	5	-	-	-	5	-	-	2	-	-	-	-	-	-	-	-	-	-	-	-	-	-	-
	女	5	1	-	-	-	1	-	-	-	-	-	-	-	-	-	-	-	-	-	-	3	-	1	-
17201	総数	10	5	-	-	-	5	-	-	2	-	-	-	-	-	-	-	-	-	-	-	2	-	1	-
心臓の先天奇形	男	6	4	-	-	-	4	-	-	2	-	-	-	-	-	-	-	-	-	-	-	-	-	-	-
	女	4	1	-	-	-	1	-	-	-	-	-	-	-	-	-	-	-	-	-	-	2	-	1	-
17202	総数	2	1	-	-	-	1	-	-	-	-	-	-	-	-	-	-	-	-	-	-	1	-	-	-
その他の循環器 系の先天奇形	男	1	1	-	-	-	1	-	-	-	-	-	-	-	-	-	-	-	-	-	-	-	-	-	-
	女	1	-	-	-	-	-	-	-	-	-	-	-	-	-	-	-	-	-	-	-	1	-	-	-
17300	総数	-	-	-	-	-	-	-	-	-	-	-	-	-	-	-	-	-	-	-	-	-	-	-	-
消化器系の先天奇形	男	-	-	-	-	-	-	-	-	-	-	-	-	-	-	-	-	-	-	-	-	-	-	-	-
	女	-	-	-	-	-	-	-	-	-	-	-	-	-	-	-	-	-	-	-	-	-	-	-	-
17400	総数	6	4	-	-	-	4	-	-	-	-	-	-	-	-	-	-	-	-	-	-	-	1	1	-
その他の先天奇形 及び変形	男	4	3	-	-	-	3	-	-	-	-	-	-	-	-	-	-	-	-	-	-	-	-	1	-
	女	2	1	-	-	-	1	-	-	-	-	-	-	-	-	-	-	-	-	-	-	-	1	-	-
17500	総数	3	2	-	1	-	3	-	-	-	-	-	-	-	-	-	-	-	-	-	-	-	-	-	-
染色体異常、他に 分類されないもの	男	1	1	-	-	-	1	-	-	-	-	-	-	-	-	-	-	-	-	-	-	-	-	-	-
	女	2	1	-	1	-	2	-	-	-	-	-	-	-	-	-	-	-	-	-	-	-	-	-	-
18000	総数	277	1	2	-	-	3	-	-	-	-	1	2	-	-	-	1	-	-	3	1	17	21	64	164
症状、徴候及び異常 臨床所見・異常検査 所見で他に分類され ないもの	男	78	1	1	-	-	2	-	-	-	-	1	2	-	-	-	-	-	-	2	1	11	8	18	33
	女	199	-	1	-	-	1	-	-	-	-	-	-	-	-	-	1	-	1	-	6	13	46	131	
18100	総数	233	-	-	-	-	-	-	-	-	-	-	-	-	-	-	-	-	-	-	-	11	15	52	155
老 衰	男	57	-	-	-	-	-	-	-	-	-	-	-	-	-	-	-	-	-	-	-	8	6	14	29
	女	176	-	-	-	-	-	-	-	-	-	-	-	-	-	-	-	-	-	-	-	3	9	38	126

死 因 ・ 性	総 計	0	1	2	3	4	0～4 (再掲)	5～9	10～14	15～19	20～24	25～29	30～34	35～39	40～44	45～49	50～54	55～59	60～64	65～69	70～74	75～79	80～84	85～89	90～	
18200	総数	2	1	1	-	-	-	2	-	-	-	-	-	-	-	-	-	-	-	-	-	-	-	-	-	
乳幼児突然死 症候群	男	1	1	-	-	-	-	1	-	-	-	-	-	-	-	-	-	-	-	-	-	-	-	-	-	
	女	1	-	1	-	-	-	1	-	-	-	-	-	-	-	-	-	-	-	-	-	-	-	-	-	
18300	総数	42	-	1	-	-	-	1	-	-	-	1	2	-	-	-	1	-	-	3	1	6	6	12	9	
その他の症状、 徴候及び異常臨 床所見・異常検 査所見で他に分 類されないもの	男	20	-	1	-	-	-	1	-	-	-	1	2	-	-	-	-	-	2	1	3	2	4	4	4	
	女	22	-	-	-	-	-	-	-	-	-	-	-	-	-	-	1	-	1	-	3	4	8	8	5	
20000	総数	722	2	-	-	1	1	4	4	1	19	23	32	28	23	37	31	55	57	52	61	66	68	66	47	48
傷病及び死亡の外因	男	470	-	-	-	1	-	1	3	1	14	20	26	25	19	28	23	40	41	40	40	50	44	20	23	12
	女	252	2	-	-	-	1	3	1	-	5	3	6	3	4	9	8	15	16	12	21	16	24	46	24	36
20100	総数	401	2	-	-	1	1	4	4	-	13	11	9	11	5	9	11	15	18	19	35	43	51	56	44	43
不慮の事故	男	242	-	-	-	1	-	1	3	-	10	9	9	10	4	8	9	9	13	17	26	31	32	17	23	11
	女	159	2	-	-	-	1	3	1	-	3	2	-	1	1	1	2	6	5	2	9	12	19	39	21	32
20101	総数	99	1	-	-	-	1	1	-	9	6	6	6	4	4	3	4	6	5	12	11	6	8	6	1	
交通事故	男	66	-	-	-	-	-	1	-	6	4	6	6	3	3	2	4	4	5	8	7	5	1	1	-	
	女	33	1	-	-	-	1	-	-	3	2	-	-	1	1	1	-	2	-	4	4	1	7	5	1	
20102	総数	82	-	-	-	1	-	1	-	1	3	2	1	1	3	1	3	5	3	7	8	11	11	10	11	
転倒・転落	男	51	-	-	-	1	-	1	-	1	3	2	1	1	3	1	2	5	3	5	7	8	4	4	-	
	女	31	-	-	-	-	-	-	-	-	-	-	-	-	-	-	1	-	-	2	1	3	7	6	11	
20103	総数	73	-	-	-	-	1	1	3	-	2	1	-	2	-	1	-	4	3	4	5	8	14	12	9	4
不慮の溺死及び 溺水	男	46	-	-	-	-	-	-	2	-	1	-	1	-	1	-	2	3	4	4	6	8	4	7	1	
	女	27	-	-	-	-	1	1	1	-	-	-	-	1	-	-	2	-	-	1	2	6	8	2	3	
20104	総数	80	1	-	-	-	1	-	-	-	-	-	-	-	-	4	3	1	2	4	6	12	16	10	21	
不慮の窒息	男	34	-	-	-	-	-	-	-	-	-	-	-	-	-	4	1	-	1	3	3	7	5	4	6	
	女	46	1	-	-	-	1	-	-	-	-	-	-	-	-	-	2	1	1	1	3	5	11	6	15	
20105	総数	12	-	-	-	-	-	-	-	-	-	-	-	-	-	-	-	1	1	2	2	2	3	-	1	
煙、火及び火災 への曝露	男	6	-	-	-	-	-	-	-	-	-	-	-	-	-	-	-	-	1	2	1	-	1	-	1	
	女	6	-	-	-	-	-	-	-	-	-	-	-	-	-	-	-	1	-	-	1	2	2	-	-	

死 因 ・ 性	総 計	0	1	2	3	4	0～4 (再掲)	5～9	10～14	15～19	20～24	25～29	30～34	35～39	40～44	45～49	50～54	55～59	60～64	65～69	70～74	75～79	80～84	85～89	90～
20106	総数	11	-	-	-	-	-	-	-	-	1	-	2	-	1	1	-	2	2	-	-	2	-	-	-
有害物質による	男	7	-	-	-	-	-	-	-	-	1	-	2	-	1	-	-	1	1	-	-	1	-	-	-
不慮の中毒及び	女	4	-	-	-	-	-	-	-	-	-	-	-	-	-	1	-	1	1	-	-	1	-	-	-
有害物質への																									
曝露																									
20107	総数	44	-	-	-	-	-	-	-	1	-	1	-	-	-	2	1	-	2	5	8	4	6	9	5
その他の不慮の	男	32	-	-	-	-	-	-	-	1	-	1	-	-	-	2	-	-	2	4	7	3	2	7	3
事故	女	12	-	-	-	-	-	-	-	-	-	-	-	-	-	-	1	-	-	1	1	1	4	2	2
20200	総数	296	-	-	-	-	-	-	1	4	12	23	16	18	26	20	38	38	28	24	21	14	9	2	2
自殺	男	213	-	-	-	-	-	-	1	3	11	17	14	15	18	14	30	27	21	12	17	9	3	-	1
	女	83	-	-	-	-	-	-	-	1	1	6	2	3	8	6	8	11	7	12	4	5	6	2	1
20300	総数	1	-	-	-	-	-	-	-	-	-	-	-	-	-	-	-	-	1	-	-	-	-	-	-
他 殺	男	-	-	-	-	-	-	-	-	-	-	-	-	-	-	-	-	-	-	-	-	-	-	-	-
	女	1	-	-	-	-	-	-	-	-	-	-	-	-	-	-	-	-	1	-	-	-	-	-	-
20400	総数	24	-	-	-	-	-	-	-	2	-	-	1	-	2	-	2	1	4	2	2	3	1	1	3
その他の外因	男	15	-	-	-	-	-	-	-	1	-	-	1	-	2	-	1	1	2	2	2	3	-	-	-
	女	9	-	-	-	-	-	-	-	1	-	-	-	-	-	-	1	-	2	-	-	-	1	1	3

第14表 婚姻件数・届出月・市町村別

件名		計	1月	2月	3月	4月	5月	6月	7月	8月	9月	10月	11月	12月
保健所・市町村名	総計	7,320	457	560	818	621	698	600	581	452	465	644	779	645
	市計	5,553	354	437	641	477	529	462	420	339	353	489	573	479
奈良市	計	1,767	103	123	177	144	169	138	161	113	112	155	206	166
	小計	1,944	112	162	217	186	171	148	147	120	122	183	199	177
保健所	小計	1,944	112	162	217	186	171	148	147	120	122	183	199	177
	大和郡	533	38	31	63	48	66	45	43	33	42	41	41	42
	天理市	386	32	37	44	28	40	26	19	21	21	42	43	33
	生駒市	565	35	43	72	37	48	54	41	31	36	39	76	53
	月ヶ瀬村	10	2	-	3	1	1	-	-	-	-	2	-	1
	都祁村	19	1	1	2	3	2	1	1	-	2	3	1	2
	山添村	12	1	1	1	2	-	1	3	1	-	1	1	-
	平群町	83	3	10	8	8	8	7	4	4	6	1	17	7
	三郷町	117	7	6	6	9	13	5	16	10	12	13	12	8
	斑鳩町	155	13	11	10	16	18	15	8	9	8	15	14	18
	安堵町	44	4	2	4	6	4	1	2	2	3	5	5	6
	小計	1,924	136	142	213	158	200	155	137	111	130	162	210	170
	保健所	橿原市	723	57	54	91	51	70	69	62	41	42	67	59
桜井市		327	24	26	40	25	30	24	26	22	20	29	35	26
川西町		43	1	2	4	2	5	2	7	2	3	4	7	4
三宅町		36	-	2	3	3	5	1	2	2	5	3	6	4
田原本町		181	7	14	24	13	14	14	15	12	14	24	15	15
大宇陀町		35	4	2	2	2	4	5	-	8	1	-	3	4
菟田野町		18	1	1	1	1	4	-	1	-	2	1	3	3
榛原町		81	6	5	9	11	6	8	9	4	2	8	9	4
室生村		24	2	-	2	1	-	-	3	1	3	2	5	5
曾根村		8	-	2	1	1	-	2	-	-	-	-	1	1
御杖村		6	-	1	2	-	-	1	-	-	-	1	1	-
高取町		32	-	1	8	4	4	3	3	1	-	3	1	4
明日香村		24	3	2	5	3	-	-	2	1	-	3	3	2
小計	1,538	105	112	192	117	142	129	130	94	92	145	148	132	
保健所	大和高田市	352	17	38	36	29	32	23	25	26	22	29	43	32
	御所市	176	9	5	13	23	21	19	16	9	17	14	20	10
	香芝市	415	26	29	46	35	38	40	31	28	27	38	42	35
	新庄町	109	7	8	11	2	11	16	9	4	8	8	17	8
	当麻町	79	4	5	7	4	9	7	9	6	3	5	9	11
	上牧町	102	3	5	18	10	10	9	14	7	7	5	9	5
	王寺町	146	6	13	15	12	16	13	13	5	7	14	18	14
	広陵町	115	3	8	6	15	13	6	13	11	6	7	11	16
	河合町	74	3	7	4	6	7	5	3	7	3	10	10	9
小計	1,568	78	118	156	136	157	138	133	103	100	130	179	140	
保健所	五條市	132	4	12	19	15	13	14	10	8	4	7	15	11
	西吉野村	18	2	2	1	1	2	1	2	1	2	2	1	1
	野迫川村	1	-	-	1	-	-	-	-	-	-	-	-	-
	大塔村	2	1	-	-	1	-	-	-	-	-	-	-	-
	十津川村	12	2	-	3	1	-	-	3	1	-	-	1	1
小計	165	9	14	24	18	15	15	15	10	6	9	17	13	
保健所	吉野町	23	3	3	1	-	2	-	1	2	2	4	3	3
	大淀町	95	4	4	10	5	7	11	12	7	8	10	13	4
	下市町	28	3	2	3	1	2	3	3	2	1	2	5	1
	黒滝村	4	2	-	-	-	-	-	-	-	-	-	-	2
	天川村	8	1	1	-	-	1	-	2	1	1	-	-	1
	下北山村	3	-	-	1	-	-	-	-	1	-	-	1	-
	上北山村	7	2	-	1	-	-	-	1	-	-	-	2	1
	川上村	6	2	1	-	-	-	1	-	-	2	-	-	-
	東吉野村	7	-	1	-	-	1	-	-	1	1	1	1	1
小計	181	17	12	16	6	13	15	19	14	15	15	26	13	

第 1 5 表 婚姻件数・夫の年齢 - 妻の年齢（初婚のみ）

夫	妻																								
	計	15	16	17	18	19	20	21	22	23	24	25	26	27	28	29	30	31	32	33	34	35	36	37	
平成15年総計	5,705	3	14	24	67	106	137	181	246	354	463	570	559	625	577	493	357	265	164	120	119	93	49	28	
17	9	3	-	3	2	1	-	-	-	-	-	-	-	-	-	-	-	-	-	-	-	-	-	-	-
18	37	-	3	6	18	7	1	-	1	1	-	-	-	-	-	-	-	-	-	-	-	-	-	-	-
19	61	-	4	3	8	23	7	6	2	2	3	-	-	2	-	1	-	-	-	-	-	-	-	-	-
20	97	-	3	3	9	20	31	13	7	4	2	1	-	1	-	2	-	1	-	-	-	-	-	-	-
21	124	-	3	3	7	10	18	32	17	14	14	2	-	3	-	1	-	-	-	-	-	-	-	-	-
22	149	-	-	-	8	7	13	25	45	24	10	6	3	3	1	-	1	-	1	1	-	-	-	-	-
23	226	-	-	2	4	7	10	23	28	60	38	19	11	8	11	1	1	-	-	-	-	-	-	2	-
24	306	-	1	2	3	7	9	13	29	44	82	40	21	17	11	9	9	3	-	4	1	-	-	-	-
25	421	-	-	-	1	4	10	12	17	46	74	109	56	30	24	14	4	7	6	2	-	1	3	-	-
26	528	-	-	-	4	7	9	16	25	32	55	108	114	75	40	14	10	6	3	7	2	-	1	-	-
27	567	-	-	-	1	3	8	11	16	33	37	59	90	139	81	45	22	7	5	3	3	1	2	1	-
28	598	-	-	1	1	4	7	6	18	26	46	57	64	100	128	62	32	24	7	4	4	4	-	1	-
29	541	-	-	-	1	1	4	6	11	19	31	60	53	78	78	88	48	20	12	12	5	9	1	3	-
30	447	-	-	1	-	1	2	2	10	15	20	30	44	55	61	77	56	35	11	9	6	6	3	2	-
31	360	-	-	-	-	-	2	4	5	15	16	30	31	35	36	52	49	40	20	6	12	4	1	1	-
32	262	-	-	-	-	-	2	4	4	5	8	17	27	27	36	32	28	23	25	8	8	4	2	-	-
33	190	-	-	-	-	2	-	2	5	4	8	14	9	20	11	21	22	28	14	12	9	2	5	1	-
34	170	-	-	-	-	-	1	3	4	1	5	3	16	11	11	29	17	16	13	6	14	12	4	-	-
35	142	-	-	-	-	2	1	-	-	3	4	5	4	5	17	13	17	10	17	8	15	11	5	1	-
36	117	-	-	-	-	-	1	-	1	1	3	2	3	5	11	12	12	17	3	13	9	13	4	4	-
37	82	-	-	-	-	-	-	-	1	-	3	3	4	6	5	10	11	9	7	6	5	4	3	2	-
38	78	-	-	-	-	-	-	1	-	2	1	1	4	1	5	3	8	8	9	8	9	5	-	5	-
39	47	-	-	-	-	-	1	-	-	1	2	2	3	2	2	4	3	3	5	5	4	2	1	2	-
40	32	-	-	-	-	-	-	-	-	-	-	-	-	3	2	1	1	3	1	2	4	8	2	-	-
41	18	-	-	-	-	-	-	-	-	-	-	-	-	-	-	-	1	1	2	1	4	2	2	1	-
42	20	-	-	-	-	-	-	-	-	-	1	-	-	1	2	2	2	-	-	1	2	1	-	1	-
43	10	-	-	-	-	-	-	-	-	-	-	-	-	-	1	-	-	1	1	-	1	1	3	-	-
44	10	-	-	-	-	-	-	-	-	-	-	-	-	1	-	1	1	-	-	1	1	1	1	1	-
45	8	-	-	-	-	-	-	-	-	-	-	1	-	-	-	-	-	-	1	-	-	-	1	-	-
46	8	-	-	-	-	-	-	1	-	-	-	-	-	-	-	-	-	-	1	-	1	-	-	-	-
47	7	-	-	-	-	-	-	-	-	-	-	-	-	-	-	-	-	1	-	-	1	-	1	2	-
48	-	-	-	-	-	-	-	-	-	-	-	-	-	-	-	-	-	-	-	-	-	-	-	-	-
49	6	-	-	-	-	-	-	-	-	-	-	-	1	-	-	-	1	-	-	-	-	-	1	-	-
50	10	-	-	-	-	-	-	1	-	1	-	-	-	-	-	-	-	-	1	-	-	1	-	-	-
51以上	16	-	-	-	-	-	-	-	-	1	-	1	1	-	-	-	-	-	1	1	-	-	1	-	-
不詳	1	-	-	-	-	-	-	-	-	-	-	-	-	-	-	-	-	-	-	-	-	-	-	-	-

不詳 婚姻届出年以前に同居のもの

第16表 婚姻件数・夫の初婚・再婚・妻の初婚・再婚・市町村別

市町村名等	件名	計	夫の初婚		夫の再婚	
			妻初婚	妻再婚	妻初婚	妻再婚
総計	計	7,320	5,705	394	630	591
市	計	5,553	4,285	304	505	459
郡	計	1,767	1,420	90	125	132
奈良市	奈良市	1,944	1,521	111	161	151
保健所	小計	1,944	1,521	111	161	151
郡	大和郡	533	422	20	50	41
	天理市	386	295	23	33	35
	生駒市	565	453	26	47	39
	月ヶ瀬村	10	9	-	-	1
	都祁村	19	15	-	2	2
	山添村	12	9	1	1	1
	平群町	83	64	7	8	4
	三郷町	117	95	7	6	9
	斑鳩町	155	124	8	9	14
	安堵町	44	35	3	2	4
	小計	1,924	1,521	95	158	150
	桜井保健所	橿原市	723	545	41	71
桜井市		327	240	15	37	35
川西町		43	35	1	5	2
三宅町		36	30	2	2	2
田原本町		181	148	7	14	12
大宇陀町		35	26	3	4	2
菟田野町		18	13	1	3	1
榛原町		81	68	2	6	5
室生村		24	15	1	2	6
曾爾村		8	7	-	1	-
御杖村		6	6	-	-	-
高取町		32	29	1	2	-
明日香村		24	19	-	2	3
小計	1,538	1,181	74	149	134	
葛城保健所	大和高田市	352	242	27	44	39
	御所市	176	132	12	14	18
	香芝市	415	333	19	39	24
	新庄町	109	94	6	4	5
	当麻町	79	60	5	6	8
	上牧町	102	80	8	10	4
	王寺町	146	116	4	16	10
	広陵町	115	99	6	3	7
河合町	74	60	6	5	3	
小計	1,568	1,216	93	141	118	
内吉野保健所	五條市	132	102	10	9	11
	西吉野村	18	15	1	1	1
	野迫川村	1	1	-	-	-
	大塔村	2	2	-	-	-
	十津川村	12	8	1	-	3
小計	165	128	12	10	15	
吉野保健所	吉野町	23	18	2	-	3
	大淀町	95	74	2	5	14
	下市町	28	25	-	2	1
	黒滝村	4	1	2	1	-
	天川村	8	3	2	1	2
	下北山村	3	1	-	-	2
	上北山村	7	6	-	-	1
	川上村	6	4	-	2	-
	東吉野村	7	6	1	-	-
小計	181	138	9	11	23	

第17表 離婚件数・届出月・市町村別

件名		計	1月	2月	3月	4月	5月	6月	7月	8月	9月	10月	11月	12月
保健所・市町村名	総計	2,955	231	234	312	258	271	229	268	245	246	234	187	240
	市郡	2,215	178	171	234	194	203	175	203	193	186	169	130	179
奈良市 保健所	奈良市	740	53	63	78	64	68	54	65	52	60	65	57	61
	小計	772	63	58	81	69	76	58	62	60	67	70	50	58
	大和郡	772	63	58	81	69	76	58	62	60	67	70	50	58
	山添郡	204	17	13	18	17	19	12	24	17	18	16	14	19
	天理市	109	8	4	16	11	9	10	8	14	11	6	3	9
	生駒市	201	17	17	22	22	19	15	23	11	14	13	7	21
	月ヶ瀬村	2	1	-	-	-	-	-	-	-	-	-	1	-
	都祁村	14	1	-	3	3	-	1	1	1	1	1	-	2
	山添村	5	-	-	2	-	1	-	1	-	-	-	-	1
	平群町	38	2	4	2	5	3	3	4	1	4	6	3	1
	三郷町	36	5	4	5	5	2	3	2	1	3	-	3	3
	斑鳩町	58	4	2	7	3	6	2	6	3	8	8	7	2
	安堵町	26	2	1	4	3	2	2	-	5	2	1	3	1
	小計	693	57	45	79	69	61	48	69	53	61	52	40	59
	桜井 保健所	橿原市	292	14	33	40	27	21	23	24	30	22	19	17
桜井市		148	17	14	15	12	11	13	17	15	8	13	7	6
川西町		19	1	2	1	1	4	1	4	-	1	2	1	1
三宅町		8	-	-	3	-	1	2	-	-	1	-	-	1
田原本町		79	7	8	3	6	9	7	4	4	6	8	9	8
大宇陀町		18	2	1	1	1	1	3	2	1	1	3	-	2
菟田野町		7	-	3	1	1	1	-	-	-	-	-	-	-
榛原町		27	1	-	2	2	2	3	3	4	2	1	3	4
室生村		10	-	-	2	-	1	-	2	1	-	1	1	2
曾根村		7	1	2	-	-	2	-	-	-	-	-	1	-
御杖村		4	-	-	2	-	1	-	-	1	-	-	-	-
高取町		19	1	2	3	1	1	1	2	2	4	-	2	-
明日香村		5	1	1	-	-	-	-	-	1	1	-	-	1
小計	643	45	66	73	51	55	54	58	59	47	47	41	47	
葛城 保健所	大和高田市	212	20	17	19	19	15	16	22	24	22	17	8	13
	御所市	70	5	3	5	5	7	5	5	5	12	1	12	5
	香芝市	132	11	9	11	8	20	15	9	8	7	9	7	18
	新庄町	32	2	5	3	4	1	2	4	3	2	5	-	1
	当麻町	26	3	2	-	2	2	-	5	1	1	5	1	4
	上牧町	64	2	7	8	4	5	4	9	2	5	5	6	7
	王寺町	39	1	5	3	5	5	2	2	6	3	1	3	3
	広陵町	43	3	5	2	7	5	3	3	1	3	4	3	4
河合町	45	2	3	7	4	3	5	4	2	1	3	5	6	
小計	663	49	56	58	58	63	52	63	52	56	50	45	61	
内吉野 保健所	五條市	75	6	3	7	4	6	8	9	9	5	5	5	8
	西吉野村	-	-	-	-	-	-	-	-	-	-	-	-	-
	野迫川村	-	-	-	-	-	-	-	-	-	-	-	-	-
	大塔村	-	-	-	-	-	-	-	-	-	-	-	-	-
	十津川村	11	1	2	-	1	1	2	3	-	-	-	-	1
小計	86	7	5	7	5	7	10	12	9	5	5	5	9	
吉野 保健所	吉野町	15	1	-	2	2	1	1	-	3	2	1	1	1
	大淀町	61	5	3	9	3	8	2	4	8	7	5	5	2
	下市町	12	3	-	1	-	-	2	-	-	1	3	-	2
	黒滝村	2	1	-	-	-	-	-	-	1	-	-	-	-
	天川村	-	-	-	-	-	-	-	-	-	-	-	-	-
	下北山村	-	-	-	-	-	-	-	-	-	-	-	-	-
	上北山村	-	-	-	-	-	-	-	-	-	-	-	-	-
	川上村	3	-	1	1	-	-	-	-	-	-	1	-	-
東吉野村	5	-	-	1	1	-	2	-	-	-	-	-	1	
小計	98	10	4	14	6	9	7	4	12	10	10	6	6	

第18表 離婚件数・同居期間・市町村別

件名		総数	1年未満	1～2年未満	2～3年未満	3～4年未満	4～5年未満	5～10年未満	10～15年未満	15～20年未満	20～25年未満	25～30年未満
保健所・市町村名	総計	2,955	157	166	193	152	150	584	384	308	205	101
	市計	2,215	124	119	147	109	105	432	279	223	150	73
郡	小計	740	33	47	46	43	45	152	105	85	55	28
奈良市 保健所	奈良市	772	34	25	41	34	23	109	75	50	32	20
	小計	772	34	25	41	34	23	109	75	50	32	20
	大和郡	204	10	9	17	7	10	46	33	24	17	12
	天理市	109	7	10	9	4	4	29	11	14	13	4
	生駒市	201	12	16	11	8	11	44	20	25	25	8
	月ヶ瀬村	2	-	1	-	-	-	-	1	-	-	-
	都祁村	14	-	1	2	-	1	1	4	2	2	1
	山添村	5	-	-	-	-	-	1	-	2	1	1
	平群町	38	1	5	1	2	2	8	8	1	3	3
	三郷町	36	-	4	2	3	1	11	9	3	-	1
	斑鳩町	58	3	1	3	3	6	12	14	7	5	-
	安堵町	26	2	1	3	1	3	5	2	2	5	-
	小計	693	35	48	48	28	38	157	102	80	71	30
桜井 保健所	橿原市	292	16	20	23	20	22	69	46	29	17	12
	桜井市	148	14	12	15	9	5	45	13	15	5	4
	川西町	19	3	1	-	2	2	4	1	3	2	-
	三宅町	8	1	2	1	-	-	2	1	-	1	-
	田原本町	79	2	1	5	7	2	10	6	7	3	1
	大宇陀町	18	1	3	1	-	-	1	1	2	1	1
	菟田野町	7	1	-	-	-	-	2	-	3	-	-
	榛原町	27	1	4	3	3	2	6	2	2	2	-
	室生村	10	1	-	-	-	-	1	2	2	-	2
	曾爾村	7	1	-	-	1	1	-	-	2	1	-
	御杖村	4	-	-	-	1	-	1	-	2	-	-
	高取町	19	-	2	1	1	1	5	3	2	2	1
	明日香村	5	2	-	-	-	1	1	-	1	-	-
小計	643	43	45	49	44	36	147	75	70	34	21	
葛城 保健所	大和高田市	212	12	16	14	15	9	38	39	26	19	3
	御所市	70	6	4	4	3	4	10	10	7	7	3
	香芝市	132	8	7	6	5	13	30	20	16	7	5
	新庄町	32	3	4	3	2	2	11	3	1	1	-
	当麻町	26	-	2	2	-	2	10	3	1	2	2
	上牧町	64	2	2	6	6	5	16	9	7	3	3
	王寺町	39	2	1	1	4	2	5	6	7	5	2
	広陵町	43	1	4	1	2	1	12	7	8	2	3
河合町	45	2	2	4	1	3	11	4	6	4	-	
小計	663	36	42	41	38	41	143	101	79	50	21	
内吉野 保健所	五條市	75	5	-	7	4	4	12	12	17	8	2
	西吉野村	-	-	-	-	-	-	-	-	-	-	-
	野迫川村	-	-	-	-	-	-	-	-	-	-	-
	大塔村	-	-	-	-	-	-	-	-	-	-	-
	十津川村	11	-	1	-	-	-	3	3	2	1	-
小計	86	5	1	7	4	4	15	15	19	9	2	
吉野 保健所	吉野町	15	-	-	-	3	-	2	1	2	2	1
	大淀町	61	2	3	5	1	6	10	12	6	4	4
	下市町	12	2	2	1	-	1	1	1	1	1	-
	黒滝村	2	-	-	-	-	1	-	1	-	-	-
	天川村	-	-	-	-	-	-	-	-	-	-	-
	下北山村	-	-	-	-	-	-	-	-	-	-	-
	上北山村	-	-	-	-	-	-	-	-	-	-	-
	川上村	3	-	-	-	-	-	-	-	-	2	1
	東吉野村	5	-	-	1	-	-	-	1	1	-	1
小計	98	4	5	7	4	8	13	16	10	9	7	

第18表 離婚件数・同居期間・市町村別

件名		30～35年未満	35年以上	不詳
保健所・市町村名				
総計	市	56	49	450
	郡	45	38	371
	計	11	11	79
奈良市保健所	奈良市	15	12	302
	小計	15	12	302
	大和郡	5	5	9
	天理市	1	2	1
	生駒市	6	3	12
	月ヶ瀬村	-	-	-
	都祁村	-	-	-
	山添村	-	-	-
	平群町	-	-	4
	三郷町	2	-	-
斑鳩町	1	2	1	
安堵町	1	1	-	
小計	16	13	27	
桜井保健所	橿原市	5	2	11
	桜井市	3	4	4
	川西町	-	1	-
	三宅町	-	-	-
	田原本町	-	-	35
	大宇陀町	1	-	7
	菟田野町	1	-	-
	榛原町	-	1	1
	室生村	-	1	1
	曾爾村	-	-	1
	御杖村	-	-	-
	高取町	-	-	1
明日香村	-	-	-	
小計	9	9	61	
葛城保健所	大和高田市	4	3	14
	御所市	2	3	7
	香芝市	2	3	10
	新庄町	1	1	-
	当麻町	-	-	2
	上牧町	2	1	2
	王寺町	-	-	4
	広陵町	1	-	1
河合町	-	1	7	
小計	12	12	47	
内吉野保健所	五條市	2	1	1
	西吉野村	-	-	-
	野迫川村	-	-	-
	大塔村	-	-	-
	十津川村	-	1	-
小計	2	2	1	
吉野保健所	吉野町	-	-	4
	大淀町	1	1	6
	下市町	-	-	2
	黒滝村	-	-	-
	天川村	-	-	-
	下北山村	-	-	-
	上北山村	-	-	-
	川上村	-	-	-
	東吉野村	1	-	-
小計	2	1	12	