

第5章

地域保健に関する統計

1 地域保健

第1表 健康診断受診延人員 保健所実施

平成15年度（概数）

	総数	結核		精神療育	生活習慣病			母子				一般	その他	
		定期	定期外		悪性新生物	循環器疾患	その他	妊婦	産婦	乳児 (療育を除く)	幼児 (療育を除く)			
奈良市保健所	55,418	53,205	2,213	0	0	0	0	0	0	0	0	0	0	0
郡山保健所	6,369	5,151	731	0	10	0	0	0	0	0	0	0	396	81
桜井保健所	5,776	4,655	558	15	86	0	0	0	0	0	0	0	462	0
葛城保健所	4,683	3,552	383	0	0	0	0	0	0	0	0	0	592	156
内吉野保健所	483	0	99	0	28	0	0	0	0	0	0	0	347	9
吉野保健所	2,788	1,975	132	0	32	0	0	0	0	0	0	0	618	31
合計	75,517	68,538	4,116	15	156	0	0	0	0	0	0	0	2,415	277

第2表 健康診断受診延人員 市町村実施

平成15年度(概数)

	総数	結核	生活習慣病				その他
			悪性新生物	循環器疾患	その他		
					(再掲) 骨粗しょう症		
奈良市	55,418	55,418	0	0	0	0	0
大和郡山市	11,564	11,564	0	0	0	0	0
天理市	1,055	839	0	0	216	0	0
生駒市	2,093	2,093	0	0	0	0	0
月ヶ瀬村	1,130	322	288	322	0	0	198
都祁村	5,137	1,165	1,560	1,206	1,206	0	0
山添村	1,963	1,047	916	0	0	0	0
平群町	783	560	0	0	223	223	0
三郷町	7,905	831	4,179	1,251	1,592	1,592	52
斑鳩町	777	0	777	0	0	0	0
安堵町	696	497	55	79	65	38	0
橿原市	14,759	11,919	1,685	634	521	521	0
桜井市	1,899	1,710	32	0	0	0	157
川西町	328	325	3	0	0	0	0
三宅町	87	15	0	0	72	72	0
田原本町	660	660	0	0	0	0	0
大宇陀町	1,189	525	142	57	465	465	0
菟田野町	313	150	0	117	46	22	0
榛原町	1,151	172	266	0	713	713	0
室生村	133	1	0	0	30	30	102
曽爾村	763	373	0	0	0	0	390
御杖村	330	330	0	0	0	0	0
高取町	389	294	0	0	95	95	0
明日香村	592	592	0	0	0	0	0
大和高田市	1,363	1,070	0	293	0	0	0
御所市	1,116	701	415	0	0	0	0
香芝市	592	224	0	29	339	0	0
新庄町	426	426	0	0	0	0	0
当麻町	861	520	149	156	0	0	36
上牧町	667	294	93	93	93	0	94
王寺町	801	149	183	181	288	288	0
広陵町	641	511	130	0	0	0	0
河合町	349	291	3	52	3	0	0
五條市	764	685	0	0	79	79	0
西吉野村	1,362	710	652	0	0	0	0
野迫川村	284	284	0	0	0	0	0
大塔村	417	209	0	0	0	0	208
十津川村	0	0	0	0	0	0	0
吉野町	67	67	0	0	0	0	0
大淀町	1,027	922	11	0	94	94	0
下市町	372	372	0	0	0	0	0
黒滝村	3	3	0	0	0	0	0
天川村	306	290	0	0	16	16	0
下北山村	1,478	298	881	299	0	0	0
上北山村	1,289	214	430	208	10	0	427
川上村	318	307	0	0	0	0	11
東吉野村	342	342	0	0	0	0	0
合計	125,959	100,291	12,850	4,977	6,166	4,248	1,675

第3表 母子保健（健康診査）受診実人員

	一般健康診査			平成15年度（概数）		
	妊婦	産婦	乳児	幼 児		
				1歳6カ月 児健康診査	3歳児 健康診査	その他
奈良市	2,685	0	2,931	2,868	2,710	0
大和郡山市	842	0	994	723	744	0
天理市	605	0	1,242	640	582	0
生駒市	867	0	2,913	1,000	934	988
月ヶ瀬村	9	0	18	15	15	48
都祁村	42	0	101	55	58	0
山添村	32	0	32	26	28	0
平群町	128	0	117	143	119	99
三郷町	211	0	24	163	205	0
斑鳩町	196	0	326	201	203	0
安堵町	70	0	100	47	59	5
橿原市	1,185	0	1,879	1,157	1,020	0
桜井市	531	0	684	480	448	0
川西町	82	0	59	58	52	0
三宅町	51	0	96	57	45	0
田原本町	302	0	273	282	292	0
大宇陀町	53	0	69	34	45	2
菟田野町	29	0	42	17	27	0
榛原町	126	0	109	129	105	0
室生村	35	0	41	30	30	0
曽爾村	6	0	20	14	14	9
御杖村	7	0	16	7	19	11
高取町	70	0	44	56	39	3
明日香村	36	0	35	39	37	0
大和高田市	579	0	1,105	642	617	0
御所市	199	212	212	186	198	0
香芝市	771	0	782	814	772	0
新庄町	162	0	206	184	182	0
当麻町	117	0	143	136	138	0
上牧町	205	0	240	203	215	0
王寺町	181	0	422	163	196	50
広陵町	258	0	263	292	295	0
河合町	94	0	107	143	128	0
五條市	221	0	338	257	246	0
西吉野村	16	0	21	10	31	0
野迫川村	2	0	10	5	0	4
大塔村	1	0	13	5	3	1
十津川村	36	0	77	29	30	0
吉野町	45	0	74	54	52	0
大淀町	129	0	227	171	158	0
下市町	43	0	67	37	42	11
黒滝村	4	0	5	3	6	4
天川村	14	0	15	11	9	0
下北山村	7	0	16	5	13	0
上北山村	4	0	10	3	4	10
川上村	9	0	10	13	7	12
東吉野村	11	0	17	11	12	10
合 計	11,308	212	16,545	11,618	11,184	1,267

第3表のつづき

	精密健康診査			平成15年度(概数)			妊婦B型肝炎検査		
	妊婦	産婦	乳児	幼 児			検査	事後指導	
				1歳6カ月 児健康診査	3歳児 健康診査	その他		妊婦	幼児
奈良市	0	0	0	55	254	0	0	0	0
大和郡山市	0	0	25	38	112	0	841	7	0
天理市	0	0	0	14	68	0	0	0	0
生駒市	0	0	0	4	54	0	867	0	0
月ヶ瀬村	0	0	1	0	0	0	9	0	0
都祁村	0	0	5	2	2	0	40	0	0
山添村	0	0	0	0	1	0	32	0	0
平群町	0	0	2	8	8	0	123	0	0
三郷町	0	0	0	0	0	0	211	0	0
斑鳩町	0	0	0	0	4	0	196	0	0
安堵町	0	0	0	2	6	0	70	0	0
橿原市	0	0	0	4	46	0	1,178	0	0
桜井市	0	0	15	19	84	0	531	0	0
川西町	0	0	0	9	6	0	79	0	0
三宅町	0	0	2	1	2	0	51	1	1
田原本町	0	0	19	8	23	0	302	0	0
大宇陀町	0	0	0	1	4	0	53	0	0
菟田野町	0	0	0	0	0	0	20	0	0
榛原町	0	0	0	3	3	0	124	0	0
室生村	0	0	0	0	0	0	35	0	0
曽爾村	0	0	0	1	0	0	6	0	1
御杖村	0	0	0	0	0	0	7	0	0
高取町	0	0	3	3	8	0	45	0	0
明日香村	0	0	2	2	7	0	36	0	0
大和高田市	0	0	79	16	112	0	579	0	0
御所市	0	0	8	16	22	0	197	0	0
香芝市	0	0	27	9	140	0	771	5	0
新庄町	0	0	3	3	18	0	162	0	0
当麻町	0	0	0	0	12	0	124	0	0
上牧町	0	0	9	6	28	0	205	0	0
王寺町	0	0	11	1	22	9	181	0	0
広陵町	0	0	4	9	83	0	258	0	0
河合町	0	0	14	4	17	0	94	0	0
五條市	0	0	15	27	62	0	221	0	0
西吉野村	0	0	0	0	16	0	16	0	0
野迫川村	0	0	0	0	0	0	0	0	0
大塔村	0	0	0	0	0	0	1	0	0
十津川村	0	0	0	0	0	0	36	0	0
吉野町	0	0	0	2	4	0	45	0	0
大淀町	0	0	22	17	10	0	129	0	0
下市町	0	0	7	3	2	0	43	0	0
黒滝村	0	0	0	0	0	0	4	0	0
天川村	0	0	0	0	0	0	14	0	0
下北山村	0	0	0	0	0	0	7	0	0
上北山村	0	0	0	0	1	1	4	0	0
川上村	0	0	0	0	0	0	9	0	0
東吉野村	0	0	0	0	0	0	11	1	0
合 計	0	0	273	287	1,241	10	7,967	14	2

第4表 母子保健（保健指導）受診人員 保健所実施

個 別

平成15年度（概数）

	実 人 員					延 人 員					電話相談
	妊 婦	産 婦	乳 児	幼 児	その他	妊 婦	産 婦	乳 児	幼 児	その他	延人員
奈良市保健所	0	0	2,758	281	0	0	0	2,758	281	0	614
郡 山保健所	0	0	0	0	0	0	0	0	0	0	0
桜 井保健所	0	0	63	12	0	0	0	72	14	0	100
葛 城保健所	0	0	0	0	0	0	0	0	0	0	472
内吉野保健所	0	0	24	0	0	0	0	28	0	0	0
吉 野保健所	0	0	0	0	0	0	0	0	0	0	36
合 計	0	0	2,845	293	0	0	0	2,858	295	0	1,222

第5表 母子保健（保健指導）受診人員 市町村実施

個 別	平成15年度（概数）										電話相談 延人員
	実 人 員					延 人 員					
	妊 婦	産 婦	乳 児	幼 児	その他	妊 婦	産 婦	乳 児	幼 児	その他	
奈良市	0	0	2,758	281	0	0	0	2,758	281	0	614
大和郡山市	23	4	667	1,280	30	23	4	668	1,354	30	971
天理市	23	11	12	168	0	23	11	12	276	0	409
生駒市	957	0	802	771	0	957	0	802	771	0	324
月ヶ瀬村	13	1	23	30	102	13	1	23	30	102	36
都祁村	45	6	17	45	0	45	6	25	156	0	30
山添村	32	0	32	54	0	32	0	51	54	0	0
平群町	0	0	140	48	32	0	0	207	55	40	160
三郷町	35	0	10	12	0	163	0	10	12	0	188
斑鳩町	0	0	100	27	8	0	0	301	27	8	63
安堵町	17	0	96	108	0	59	0	177	132	0	138
橿原市	3	29	207	162	0	3	30	273	231	0	1,620
桜井市	0	0	100	0	0	0	0	139	0	0	48
川西町	0	0	90	30	18	0	0	95	45	28	46
三宅町	56	0	44	64	0	68	0	51	64	0	0
田原本町	312	0	240	46	0	312	0	307	46	0	385
大宇陀町	55	0	2	2	0	55	0	2	2	0	71
菟田野町	1	3	8	5	1	1	3	15	8	1	143
榛原町	39	0	90	12	0	39	0	90	28	0	37
室生村	47	0	0	6	0	47	0	0	10	0	120
曾爾村	0	0	0	0	0	0	0	0	0	0	1
御杖村	1	4	4	13	0	2	9	9	35	0	15
高取町	0	0	54	95	0	0	0	151	95	0	35
明日香村	0	0	9	6	0	0	0	13	9	0	68
大和高田市	235	4	35	188	0	316	4	43	294	0	589
御所市	27	289	289	422	210	54	548	548	814	410	19
香芝市	859	0	183	291	0	859	0	266	422	0	90
新庄町	172	0	73	54	0	172	0	158	266	0	231
当麻町	38	0	215	48	0	93	0	413	64	0	315
上牧町	244	0	159	86	0	244	0	429	295	0	230
王寺町	231	0	11	72	0	231	0	15	87	0	24
広陵町	32	0	110	76	2	58	0	186	186	2	193
河合町	115	4	107	582	0	115	4	364	2,995	0	242
五條市	4	2	374	609	2	6	8	480	676	19	409
西吉野村	0	0	21	53	0	0	0	29	53	0	23
野迫川村	2	0	0	0	0	2	0	0	0	0	6
大塔村	0	0	13	9	1	0	0	13	9	1	0
十津川村	0	0	77	59	179	0	0	77	59	179	2
吉野町	41	0	5	2	0	41	0	8	2	0	34
大淀町	0	0	47	116	0	0	0	79	163	0	185
下市町	2	0	3	2	2	2	0	10	4	3	5
黒滝村	0	0	0	0	0	0	0	0	0	0	0
天川村	14	0	2	1	0	14	0	2	1	0	67
下北山村	7	0	16	0	0	7	0	33	0	0	0
上北山村	4	1	10	18	0	4	1	27	20	0	4
川上村	0	0	1	1	0	0	0	1	1	0	0
東吉野村	0	0	17	33	0	0	0	41	33	0	20
合 計	3,686	358	7,273	5,987	587	4,060	629	9,401	10,165	823	8,210

第6表 母子保健（訪問指導）被指導人員 保健所実施

実 人 員

平成15年度（概数）

	妊 婦	産 婦	新生児 (未熟児 を除く)	未熟児	乳 児 (新生児・未 熟児を除く)	幼 児	その他
奈良市保健所	30	263	266	65	54	121	2
郡 山保健所	0	51	0	51	14	5	0
桜 井保健所	0	67	3	55	7	10	1
葛 城保健所	0	34	0	44	3	5	3
内吉野保健所	0	13	0	13	0	0	0
吉 野保健所	0	11	0	11	3	7	0
合 計	30	439	269	239	81	148	6

延 人 員

平成15年度（概数）

	妊 婦	産 婦	新生児 (未熟児 を除く)	未熟児	乳 児 (新生児・未 熟児を除く)	幼 児	その他
奈良市保健所	37	270	269	70	66	194	14
郡 山保健所	0	68	0	68	35	11	0
桜 井保健所	0	86	12	82	8	15	1
葛 城保健所	0	50	0	60	4	7	3
内吉野保健所	0	15	0	15	0	0	0
吉 野保健所	0	11	0	14	3	13	0
合 計	37	500	281	309	116	240	18

第7表 母子保健（訪問指導）被指導人員 市町村実施

	実 人 員		平成15年度（概数）				
	妊 婦	産 婦	新生児 (未熟児 を除く)	未熟児	乳 児 (新生児・未 熟児を除く)	幼 児	その他
奈良市	30	263	266	65	54	121	2
大和郡山市	4	144	20	0	100	66	11
天理市	4	117	24	4	106	52	24
生駒市	8	103	102	0	46	87	14
月ヶ瀬村	0	1	1	0	0	0	0
都祁村	4	12	7	6	3	6	0
山添村	0	20	0	0	20	0	0
平群町	0	39	14	1	48	15	0
三郷町	2	22	23	0	10	58	0
斑鳩町	7	176	0	0	184	27	0
安堵町	2	32	14	1	28	46	7
橿原市	23	209	209	6	19	50	41
桜井市	2	10	8	0	12	9	0
川西町	1	81	81	0	3	2	0
三宅町	0	54	3	2	48	10	0
田原本町	1	137	11	17	120	8	0
大宇陀町	0	19	7	0	14	3	7
菟田野町	0	12	2	2	16	5	1
榛原町	0	76	2	0	80	11	2
室生村	0	0	7	2	0	0	0
曽爾村	2	2	1	0	1	1	0
御杖村	2	1	0	0	4	5	0
高取町	0	0	0	0	30	3	0
明日香村	5	9	9	1	0	0	0
大和高田市	9	51	50	1	8	25	5
御所市	2	61	53	3	13	56	8
香芝市	6	105	110	0	1	50	0
新庄町	0	27	4	0	29	5	0
当麻町	0	35	3	0	39	3	3
上牧町	2	119	5	0	113	10	0
王寺町	3	57	4	6	48	0	0
広陵町	2	3	4	0	12	5	0
河合町	1	38	4	4	38	0	0
五條市	1	6	8	0	17	33	3
西吉野村	0	0	0	1	2	1	0
野迫川村	0	0	5	0	0	0	0
大塔村	0	2	0	1	1	0	0
十津川村	0	2	4	3	6	1	0
吉野町	0	10	11	0	2	3	0
大淀町	0	0	3	2	15	7	0
下市町	0	23	4	1	18	4	4
黒滝村	0	0	0	0	0	0	0
天川村	0	7	0	0	8	1	0
下北山村	0	0	1	0	2	1	0
上北山村	1	0	1	0	3	6	0
川上村	0	0	0	0	1	1	0
東吉野村	0	5	5	0	1	0	0
合 計	124	2,090	1,090	129	1,323	797	132

第7表のつづき

	延 人 員		平成15年度(概数)				
	妊 婦	産 婦	新生児 (未熟児 を除く)	未熟児	乳 児 (新生児・未 熟児を除く)	幼 児	その他
奈良市	37	270	269	70	66	194	14
大和郡山市	4	197	24	0	151	140	16
天理市	4	125	24	4	118	61	24
生駒市	8	120	110	0	89	157	42
月ヶ瀬村	0	1	1	0	0	0	0
都祁村	4	12	7	6	3	6	0
山添村	0	20	0	0	20	0	0
平群町	0	42	14	1	52	23	0
三郷町	2	22	23	0	13	62	0
斑鳩町	7	184	0	0	190	30	0
安堵町	2	32	16	1	33	66	24
橿原市	30	279	231	6	62	83	64
桜井市	2	10	8	0	13	10	0
川西町	2	93	91	0	4	2	0
三宅町	0	62	5	2	48	17	0
田原本町	1	138	11	17	127	10	0
大宇陀町	0	21	8	0	17	5	9
菟田野町	0	12	2	2	22	6	1
榛原町	0	76	2	0	84	15	2
室生村	0	0	7	2	0	0	0
曽爾村	2	2	1	0	1	2	0
御杖村	6	1	0	0	4	5	0
高取町	0	0	0	0	40	3	0
明日香村	5	9	9	1	0	0	0
大和高田市	10	58	57	1	9	43	15
御所市	3	65	54	3	17	125	16
香芝市	8	121	140	0	1	75	0
新庄町	0	42	4	0	45	6	0
当麻町	0	35	3	0	39	3	3
上牧町	2	125	14	0	117	43	0
王寺町	4	71	4	8	60	0	0
広陵町	5	3	5	0	15	5	0
河合町	1	38	4	4	42	0	0
五條市	1	51	8	0	84	53	4
西吉野村	0	0	0	1	3	1	0
野迫川村	0	0	5	0	0	0	0
大塔村	0	2	0	1	1	0	0
十津川村	0	8	13	4	9	1	0
吉野町	0	16	23	0	3	3	0
大淀町	0	0	3	2	17	11	0
下市町	0	36	6	1	29	4	4
黒滝村	0	0	0	0	0	0	0
天川村	0	11	0	0	13	3	0
下北山村	0	0	1	0	2	3	0
上北山村	1	0	1	0	5	8	0
川上村	0	0	0	0	3	3	0
東吉野村	0	5	5	0	2	0	0
合 計	151	2,415	1,213	137	1,673	1,287	238

第8表 母子保健（身体障害者に対する療育指導）

平成15年度（概数）

平成15年度（概数）

	平成15年度（概数）								平成15年度（概数）							
	し体不自由	視覚障害	聴覚・平衡機能障害	音声・言語 そしゃく 機能障害	心臓 機能障害	腎臓 機能障害	その他	計	し体不自由	視覚障害	聴覚・平衡機能障害	音声・言語 そしゃく 機能障害	心臓 機能障害	腎臓 機能障害	その他	計
奈良市保健所	0	0	0	0	0	0	62	62	0	0	0	0	-	-	0	0
郡山保健所	0	0	0	0	0	0	0	0	0	0	0	0	-	-	0	0
桜井保健所	32	15	8	21	12	0	69	157	7	0	0	0	-	-	0	7
葛城保健所	0	0	0	0	0	0	0	0	0	0	0	0	-	-	0	0
内吉野保健所	8	0	0	6	0	0	29	43	1	0	0	0	-	-	0	1
吉野保健所	0	0	0	0	0	0	46	46	0	0	0	0	-	-	0	0
合計	40	15	8	27	12	0	206	308	8	0	0	0	-	-	0	8

第9表 母子保健（長期療養児に対する療育指導）

平成15年度（概数）

	実人員			延人員											電話相談 延人員
	相談	機能訓練	訪問指導	相談								機能訓練	訪問指導		
				申請等	医療	家庭看護	福祉制度	就学	食事・栄養	歯科	その他			計	
奈良市保健所	45	0	0	100	12	33	69	126	14	5	13	372	0	0	150
郡山保健所	8	0	0	1	0	0	0	0	0	0	7	8	0	0	124
桜井保健所	86	24	76	124	7	24	10	0	60	14	30	269	49	115	100
葛城保健所	126	0	8	89	25	0	0	6	0	0	6	126	0	12	432
内吉野保健所	56	0	5	56	21	15	10	0	3	2	0	107	0	5	27
吉野保健所	0	0	7	0	0	0	0	0	0	0	0	0	0	16	60
合計	321	24	96	370	65	72	89	132	77	21	56	882	49	148	893

第10表 歯科検診・保健指導延人員 保健所実施

個別

平成15年度（概数）

	検診・保健指導延人員 (訪問によるものを除く)				訪問による 検診・保健指導延人員	
	妊産婦	乳幼児	その他	小計	(再掲) 身体障害者(児) 知的障害者(児)	
奈良市保健所	0	0	0	0	0	0
郡山保健所	0	0	41	41	5	5
桜井保健所	0	63	0	63	7	7
葛城保健所	0	0	118	118	15	15
内吉野保健所	0	26	35	61	7	7
吉野保健所	0	32	0	32	0	0
合計	0	121	194	315	34	34

集団

平成15年度（概数）

	検診・保健指導延人員 (訪問によるものを除く)			
	妊産婦	乳幼児	その他	小計
奈良市保健所	482	6,628	0	7,110
郡山保健所	0	0	16	16
桜井保健所	0	0	0	0
葛城保健所	0	3	0	3
内吉野保健所	0	0	0	0
吉野保健所	0	2	0	2
合計	482	6,633	16	7,131

第11表 歯科予防処置・治療延人員 保健所実施

平成15年度（概数）

	予防処置・治療延人員 (訪問によるものを除く)					訪問による 予防処置・治療延人員	
	予 防 処 置				治 療	(再掲) 身体障害者(児) 知的障害者(児)	
	妊産婦	乳幼児	その他	小計			
奈良市保健所	0	1,065	0	1,065	0	0	0
郡山保健所	0	0	0	0	0	0	0
桜井保健所	0	0	0	0	0	1	1
葛城保健所	0	0	0	0	0	0	0
内吉野保健所	0	0	0	0	0	0	0
吉野保健所	0	0	0	0	0	0	0
合計	0	1,065	0	1,065	0	1	1

第12表 歯科検診・保健指導延人員 市町村実施

個 別	検診・保健指導延人員 (訪問によるものを除く)				平成15年度(概数) 訪問による 検診・保健指導延人員	
	妊産婦	乳幼児	その他	小計		(再掲) 身体障害者(児) 知的障害者(児)
奈良市	0	0	0	0	6	0
大和郡山市	14	75	0	89	6	3
天理市	0	0	0	0	2	0
生駒市	0	0	0	0	0	0
月ヶ瀬村	0	0	0	0	1	1
都祁村	0	209	824	1,033	0	0
山添村	0	61	915	976	0	0
平群町	0	129	187	316	0	0
三郷町	0	0	0	0	0	0
斑鳩町	0	453	0	453	0	0
安堵町	17	228	152	397	0	0
橿原市	7	838	0	845	14	4
桜井市	0	0	0	0	0	0
川西町	0	143	10	153	0	0
三宅町	0	196	131	327	0	0
田原本町	0	401	8	409	0	0
大宇陀町	0	23	130	153	0	0
菟田野町	0	22	113	135	0	0
榛原町	0	0	79	79	0	0
室生村	4	10	102	116	7	0
曽爾村	0	0	0	0	0	0
御杖村	0	0	0	0	0	0
高取町	0	128	0	128	0	0
明日香村	0	0	0	0	0	0
大和高田市	0	601	15	616	0	0
御所市	0	31	31	62	5	3
香芝市	0	0	0	0	22	19
新庄町	33	530	0	563	2	0
当麻町	0	0	0	0	0	0
上牧町	0	545	200	745	0	0
王寺町	0	789	113	902	0	0
広陵町	0	0	0	0	0	0
河合町	20	458	38	516	0	0
五條市	0	266	0	266	12	12
西吉野村	0	0	53	53	0	0
野迫川村	0	14	0	14	0	0
大塔村	0	22	0	22	0	0
十津川村	0	154	0	154	10	4
吉野町	0	0	0	0	98	59
大淀町	0	0	0	0	0	0
下市町	3	79	0	82	0	0
黒滝村	0	0	0	0	0	0
天川村	0	41	0	41	0	0
下北山村	0	51	0	51	0	0
上北山村	0	71	78	149	0	0
川上村	0	63	0	63	0	0
東吉野村	0	0	0	0	42	0
合 計	98	6,631	3,179	9,908	227	105

集 団

平成15年度（概数）

	検診・保健指導延人員 (訪問によるものを除く)			
	妊産婦	乳幼児	その他	小計
奈良市	482	6,628	0	7,110
大和郡山市	0	2,064	0	2,064
天理市	70	146	0	216
生駒市	177	958	123	1,258
月ヶ瀬村	0	90	199	289
都祁村	0	144	0	144
山添村	0	95	52	147
平群町	0	495	80	575
三郷町	368	368	52	788
斑鳩町	0	428	0	428
安堵町	0	124	27	151
橿原市	66	2,740	367	3,173
桜井市	47	1,748	375	2,170
川西町	9	347	0	356
三宅町	0	242	215	457
田原本町	0	632	42	674
大宇陀町	0	0	0	0
菟田野町	0	15	23	38
榛原町	9	441	0	450
室生村	0	165	338	503
曾爾村	0	35	88	123
御杖村	0	119	20	139
高取町	7	20	54	81
明日香村	0	98	16	114
大和高田市	68	1,956	0	2,024
御所市	19	446	163	628
香芝市	0	1,779	39	1,818
新庄町	33	418	180	631
当麻町	0	274	71	345
上牧町	24	545	162	731
王寺町	0	1,782	0	1,782
広陵町	26	528	0	554
河合町	0	283	0	283
五條市	23	1,344	0	1,367
西吉野村	0	0	82	82
野迫川村	0	7	6	13
大塔村	0	0	0	0
十津川村	0	110	175	285
吉野町	0	263	0	263
大淀町	22	889	512	1,423
下市町	0	146	193	339
黒滝村	0	22	96	118
天川村	0	0	0	0
下北山村	0	0	0	0
上北山村	0	56	32	88
川上村	0	47	0	47
東吉野村	0	108	10	118
合 計	1,450	29,145	3,792	34,387

第13表 歯科予防処置・治療延人員 市町村実施

平成15年度（概数）

	予防処置・治療延人員 (訪問によるものを除く)				訪問による 予防処置・治療延人員	
	予 防 処 置			治 療		(再掲) 身体障害者(児) 知的障害者(児)
	妊産婦	乳幼児	その他			
奈良市	0	1,065	0	0	0	0
大和郡山市	0	0	0	0	7	0
天理市	0	0	0	0	0	0
生駒市	0	188	0	0	2	0
月ヶ瀬村	0	0	0	0	0	0
都祁村	0	0	0	0	0	0
山添村	0	0	0	0	0	0
平群町	0	78	62	0	0	0
三郷町	0	0	0	0	0	0
斑鳩町	0	107	0	0	8	0
安堵町	0	18	0	0	0	0
橿原市	0	659	0	0	43	8
桜井市	0	0	0	0	0	0
川西町	0	45	0	0	0	0
三宅町	0	0	0	0	0	0
田原本町	0	0	0	0	0	0
大宇陀町	0	76	0	0	0	0
菟田野町	0	0	0	0	0	0
榛原町	0	0	0	0	0	0
室生村	0	10	0	0	0	0
曽爾村	0	0	0	0	0	0
御杖村	0	30	0	0	0	0
高取町	0	0	0	0	0	0
明日香村	0	0	0	0	0	0
大和高田市	0	0	0	0	0	0
御所市	0	78	0	0	0	0
香芝市	0	163	0	0	0	0
新庄町	0	104	0	0	1	0
当麻町	0	0	0	0	0	0
上牧町	0	188	0	0	0	0
王寺町	0	167	0	0	0	0
広陵町	0	0	0	0	0	0
河合町	0	0	0	0	0	0
五條市	0	0	0	0	28	28
西吉野村	0	0	0	0	0	0
野迫川村	0	0	0	0	0	0
大塔村	0	0	0	0	0	0
十津川村	0	0	0	0	0	0
吉野町	0	84	0	0	174	95
大淀町	0	0	0	0	17	0
下市町	0	0	0	0	2	0
黒滝村	0	0	0	0	0	0
天川村	0	0	0	0	0	0
下北山村	0	0	0	0	0	0
上北山村	0	0	0	0	0	0
川上村	0	6	0	0	0	0
東吉野村	0	0	0	0	70	0
合計	0	3,066	62	0	352	131

第14表 健康増進（栄養・運動等指導）延人員 保健所実施

妊産婦

平成15年度（概数）

	個別指導延人員					集団指導延人員				
	栄養指導	運動指導	休養指導	禁煙指導	その他	栄養指導	運動指導	休養指導	禁煙指導	その他
奈良市保健所	0	0	0	0	0	360	0	0	0	0
郡山保健所	0	0	0	0	0	0	0	0	0	0
桜井保健所	0	0	0	0	0	0	0	0	0	0
葛城保健所	0	0	0	0	0	0	0	0	0	0
内吉野保健所	0	0	0	0	0	0	0	0	0	0
吉野保健所	0	0	0	0	0	0	0	0	0	0
合計	0	0	0	0	0	360	0	0	0	0

乳幼児

平成15年度（概数）

	個別指導延人員					集団指導延人員				
	栄養指導	運動指導	休養指導	禁煙指導	その他	栄養指導	運動指導	休養指導	禁煙指導	その他
奈良市保健所	1,298	-	-	-	0	815	-	-	-	0
郡山保健所	0	-	-	-	0	0	-	-	-	0
桜井保健所	93	-	-	-	0	0	-	-	-	0
葛城保健所	4	-	-	-	0	0	-	-	-	0
内吉野保健所	28	-	-	-	0	0	-	-	-	0
吉野保健所	23	-	-	-	0	0	-	-	-	0
合計	1,446	-	-	-	0	815	-	-	-	0

20歳未満（乳幼児を除く）

平成15年度（概数）

	個別指導延人員					集団指導延人員				
	栄養指導	運動指導	休養指導	禁煙指導	その他	栄養指導	運動指導	休養指導	禁煙指導	その他
奈良市保健所	0	0	0	0	0	0	0	0	0	0
郡山保健所	0	0	0	0	0	0	0	0	0	0
桜井保健所	0	0	0	0	0	0	0	0	0	0
葛城保健所	0	0	0	0	0	0	0	0	0	0
内吉野保健所	0	0	0	0	0	0	0	0	326	0
吉野保健所	0	0	0	0	0	0	0	0	454	0
合計	0	0	0	0	0	0	0	0	780	0

20歳以上（妊産婦を除く）

平成15年度（概数）

	個別指導延人員					集団指導延人員				
	栄養指導	運動指導	休養指導	禁煙指導	その他	栄養指導	運動指導	休養指導	禁煙指導	その他
奈良市保健所	59	0	0	0	0	324	341	0	95	0
郡山保健所	19	0	0	0	0	0	178	0	0	0
桜井保健所	11	0	0	0	0	621	270	0	0	0
葛城保健所	99	0	0	217	0	80	1,139	0	0	0
内吉野保健所	3	156	0	0	0	35	239	0	0	0
吉野保健所	40	0	0	0	300	0	153	0	608	139
合計	231	156	0	217	300	1,060	2,320	0	703	139

第15表 健康増進（栄養・運動等指導）延人員 市町村実施

妊産婦

平成15年度（概数）

	個別指導延人員					集団指導延人員				
	栄養指導	運動指導	休養指導	禁煙指導	その他	栄養指導	運動指導	休養指導	禁煙指導	その他
奈良市	0	0	0	0	0	360	0	0	0	0
大和郡山市	139	0	0	0	0	139	99	0	0	0
天理市	0	0	0	0	0	63	0	0	0	0
生駒市	0	0	0	0	0	0	0	0	0	0
月夕瀬村	9	9	9	9	9	4	4	4	4	4
都祁村	0	0	0	45	0	7	11	0	0	0
山添村	0	0	0	0	0	0	0	0	0	0
平群町	0	0	0	0	0	0	0	0	0	0
三郷町	0	0	0	0	0	70	70	70	70	70
斑鳩町	1	0	0	0	0	0	0	0	0	0
安堵町	0	8	0	0	0	15	16	16	14	0
橿原市	12	0	0	0	0	64	72	0	0	0
桜井市	0	0	0	0	0	49	0	0	0	0
川西町	0	0	0	0	0	21	61	0	0	0
三宅町	90	0	0	0	0	58	0	0	0	0
田原本町	0	0	0	0	0	90	0	0	0	0
大宇陀町	55	0	0	9	0	0	0	0	0	0
菟田野町	0	0	0	0	0	0	0	0	0	0
榛原町	0	0	0	9	0	9	0	0	0	0
室生村	0	0	0	0	0	0	0	0	0	0
曽爾村	0	0	0	0	0	0	0	0	0	0
御杖村	1	0	2	1	0	0	0	0	0	0
高取町	0	0	0	0	0	0	0	0	0	0
明日香村	14	0	0	0	0	0	0	0	0	0
大和高田市	2	0	0	0	0	65	65	0	404	0
御所市	368	54	0	0	0	16	38	19	19	0
香芝市	107	0	0	540	0	199	0	0	112	0
新庄町	2	0	0	14	0	28	0	0	0	51
当麻町	0	0	0	0	0	46	26	0	0	0
上牧町	28	0	0	0	0	28	0	0	0	0
王寺町	22	0	0	0	0	0	0	0	0	0
広陵町	0	0	0	0	0	26	32	0	0	0
河合町	115	0	0	115	0	45	0	0	0	0
五條市	0	0	0	0	0	23	25	0	0	0
西吉野村	0	0	0	0	0	0	0	0	0	0
野迫川村	0	0	0	0	0	0	0	0	0	0
大塔村	1	0	0	0	0	0	0	0	0	0
十津川村	0	0	0	0	0	0	0	0	0	0
吉野町	0	0	0	0	0	0	0	0	0	0
大淀町	0	0	0	0	0	8	8	0	0	0
下市町	2	0	0	0	0	0	0	0	0	0
黒滝村	0	0	0	0	0	0	0	0	0	0
天川村	0	0	0	0	0	0	0	0	0	0
下北山村	0	0	0	0	0	0	0	0	0	0
上北山村	0	0	0	0	0	0	0	0	0	0
川上村	0	0	0	0	0	0	0	0	0	0
東吉野村	0	0	0	0	0	0	0	0	0	0
合計	968	71	11	742	9	1,433	527	109	623	125

第15表のつづき

乳 幼 児

平成15年度（概数）

	個別指導延人員					集団指導延人員				
	栄養指導	運動指導	休養指導	禁煙指導	その他	栄養指導	運動指導	休養指導	禁煙指導	その他
奈良市	1,298				0	815				0
大和郡山市	694				0	260				0
天理市	288				0	648				0
生駒市	0				0	0				0
月夕瀬村	60				0	61				0
都祁村	261				0	290				0
山添村	138				0	296				0
平群町	244				0	43				0
三郷町	1,126				0	0				0
斑鳩町	45				0	67				0
安堵町	263				0	48				0
橿原市	668				0	2,535				0
桜井市	411				0	74				0
川西町	264				0	277				0
三宅町	357				0	309				0
田原本町	600				0	124				0
大宇陀町	0				0	0				0
菟田野町	22				0	0				0
榛原町	68				0	24				0
室生村	0				0	0				0
曾爾村	2				0	57				0
御杖村	11				0	0				0
高取町	246				0	20				0
明日香村	48				0	167				0
大和高田市	301				0	629				0
御所市	475				0	0				0
香芝市	73				0	173				0
新庄町	270				0	0				0
当麻町	256				0	143				0
上牧町	472				0	220				0
王寺町	837				0	153				0
広陵町	374				449	130				0
河合町	391				0	187				0
五條市	34				0	511				0
西吉野村	58				0	25				0
野迫川村	28				0	0				0
大塔村	13				0	0				0
十津川村	138				0	0				0
吉野町	0				0	263				0
大淀町	363				0	337				0
下市町	1				0	226				0
黒滝村	0				0	22				0
天川村	41				0	0				0
下北山村	33				0	0				0
上北山村	44				0	21				32
川上村	80				0	9				0
東吉野村	0				0	74				0
合計	11,396	-	-	-	449	9,238	-	-	-	32

20歳未満（乳幼児を除く）

平成15年度（概数）

	個別指導延人員					集団指導延人員				
	栄養指導	運動指導	休養指導	禁煙指導	その他	栄養指導	運動指導	休養指導	禁煙指導	その他
奈良市	0	0	0	0	0	0	0	0	0	0
大和郡山市	0	0	0	0	0	0	0	0	0	0
天理市	0	0	0	0	0	0	0	0	0	0
生駒市	0	0	0	0	0	0	0	0	0	0
月ヶ瀬村	0	0	0	0	0	0	0	0	0	0
都祁村	0	0	0	0	0	0	0	0	0	0
山添村	0	0	0	0	0	55	0	0	29	0
平群町	0	0	0	0	0	0	0	0	26	0
三郷町	0	0	0	0	0	0	0	0	0	0
斑鳩町	0	0	0	0	0	0	0	0	0	0
安堵町	0	0	0	0	0	276	0	0	0	0
橿原市	0	0	0	0	0	0	0	0	0	0
桜井市	0	0	0	0	0	0	0	0	0	0
川西市	0	0	0	0	0	0	0	0	0	0
三宅町	0	0	0	0	0	0	0	0	0	0
田原本町	0	0	0	0	0	0	0	0	0	0
大宇陀町	0	0	0	0	0	0	0	0	0	0
菟田野町	0	0	0	0	0	0	0	0	0	0
榛原町	0	0	0	0	0	0	0	0	0	0
室生村	0	0	0	0	0	0	0	0	0	0
曾爾村	0	0	0	0	0	0	0	0	0	0
御杖村	0	0	0	0	0	0	0	0	0	0
高取町	0	0	0	0	0	0	0	0	0	0
明日香村	0	0	0	0	0	0	0	0	0	0
大和高田市	0	0	0	0	0	23	0	0	0	0
御所市	3	3	0	0	0	0	0	0	0	0
香芝市	4	0	0	0	0	0	0	0	0	0
新庄町	0	0	0	0	0	22	0	0	0	0
当麻町	0	0	0	0	0	0	0	0	0	0
上牧町	0	0	0	0	0	214	0	0	0	0
王寺町	1	0	0	0	0	0	0	0	0	0
広陵町	0	0	0	0	0	0	0	0	0	0
河合町	0	0	0	0	0	0	0	0	0	0
五條市	0	0	0	0	0	0	0	0	0	0
西吉野村	0	0	0	0	0	0	0	0	0	0
野迫川村	0	0	0	0	0	0	0	0	0	0
大塔村	0	0	0	0	0	0	0	0	0	0
十津川村	0	0	0	0	0	0	0	0	0	0
吉野町	0	0	0	0	0	0	0	0	0	0
大淀町	0	0	0	0	0	13	0	0	0	0
下市町	0	0	0	0	0	0	37	0	0	0
黒滝村	0	0	0	0	0	0	0	0	0	0
天川村	0	0	0	0	0	0	0	0	0	0
下北山村	26	0	0	0	0	0	0	0	0	0
上北山村	0	0	0	0	0	0	0	0	0	0
川上村	0	0	0	0	0	0	0	0	0	0
東吉野村	0	0	0	0	0	0	0	0	0	0
合計	34	3	0	0	0	603	37	0	55	0

第15表のつづき

20歳以上（妊産婦を除く）

平成15年度（概数）

	個別指導延人員					集団指導延人員				
	栄養指導	運動指導	休養指導	禁煙指導	その他	栄養指導	運動指導	休養指導	禁煙指導	その他
奈良市	59	0	0	0	0	324	341	0	95	0
大和郡山市	0	0	0	0	0	0	0	0	0	0
天理市	0	0	0	0	0	88	569	0	0	213
生駒市	0	0	0	0	0	0	0	0	0	0
月ヶ瀬村	102	17	108	388	752	17	227	17	17	17
都祁村	0	0	0	0	0	0	0	0	0	0
山添村	853	0	0	0	0	242	38	22	806	0
平群町	413	40	0	0	0	91	191	0	41	0
三郷町	0	0	0	0	0	0	0	0	0	0
斑鳩町	282	88	0	8	0	0	1,071	0	0	0
安堵町	11	4	1	1	0	0	0	0	0	0
橿原市	0	0	0	0	0	214	28	0	367	0
桜井市	21	0	0	0	0	130	17	0	0	0
川西町	14	0	0	0	0	0	0	0	0	0
三宅町	116	0	0	0	103	336	156	0	0	602
田原本町	0	0	0	0	0	0	0	0	0	0
大宇陀町	0	0	0	0	0	150	0	0	0	0
菟田野町	0	0	0	0	0	0	0	0	0	0
榛原町	4	0	0	0	0	0	0	0	0	0
室生村	0	0	0	0	0	0	365	0	0	0
曾爾村	0	0	0	0	0	25	0	0	0	0
御杖村	0	0	0	0	0	0	0	0	0	0
高取町	23	0	0	0	0	78	179	0	0	0
明日香村	0	0	0	0	0	0	0	0	0	0
大和高田市	0	0	0	0	0	43	37	0	0	0
御所市	150	49	0	0	0	0	0	0	0	0
香芝市	12	0	0	0	0	32	32	0	0	0
新庄町	0	0	0	0	0	0	129	0	0	0
当麻町	0	0	0	0	0	0	0	0	0	0
上牧町	159	153	0	0	0	371	262	27	0	0
王寺町	58	57	0	0	0	58	51	0	0	0
広陵町	0	0	0	0	0	0	0	0	0	0
河合町	38	0	0	0	0	76	50	0	0	0
五條市	0	0	0	0	0	223	250	0	0	76
西吉野村	0	0	0	0	0	0	0	0	0	0
野迫川村	0	0	0	0	0	0	21	0	0	0
大塔村	49	0	0	0	0	0	0	0	0	0
十津川村	0	0	0	0	0	0	0	0	0	0
吉野町	0	0	0	0	0	0	0	0	0	0
大淀町	0	0	0	0	0	368	73	15	15	43
下市町	0	0	0	0	0	22	0	0	0	0
黒滝村	0	0	0	0	0	0	0	0	0	0
天川村	0	0	0	0	0	0	0	0	0	0
下北山村	4	0	0	0	0	122	11	0	0	0
上北山村	0	0	0	0	0	0	0	0	0	0
川上村	42	0	0	0	0	81	59	0	0	0
東吉野村	0	0	0	0	0	343	303	303	303	18
合計	2,410	408	109	397	855	3,434	4,460	384	1,644	969

第16表 精神保健福祉（精神保健福祉センターにおける相談・デイケア・訪問指導等）

平成15年度

	実 人 員		
	相 談	デイケア	訪問指導
男	232	0	0
女	330	0	0
性別不明	2	0	0
合計	564	0	0

平成15年度

	延 人 員								延 人 員		電話相談 延人員
	相 談 内 容								デイケア	訪問指導	
	老人精神保健	社会復帰	アルコール	薬物	思春期	心の健康づくり	その他	計			
男	4	0	15	3	23	41	303	424	0	0	377
女	4	17	2	2	36	142	168	414	0	0	467
性別不明	0	0	0	0	0	1	1	1	0	0	2
合計	8	17	17	5	59	184	472	839	0	0	846

平成15年度

	普 及 啓 発		
	地域住民への 講演会等	精神障害者(家族) に対する教室等	地域住民と精神障害者 の地域交流会
開催回数	1	3	0
延人員	526	124	0

第17表 精神保健福祉（保健所における相談、デイケア、訪問指導等）

平成15年度（概数）

	実 人 員		
	相 談	デイケア	訪問指導
奈良市保健所	406	0	204
郡 山保健所	152	21	50
桜 井保健所	213	24	73
葛 城保健所	272	23	108
内吉野保健所	77	28	45
吉 野保健所	74	14	20
合 計	1,194	110	500

平成15年度（概数）

	延 人 員																	電話相談 延人員
	相 談 内 容								デイケア	訪 問 指 導								
	老人精神 保健	社会復帰	アルコー ル	薬物	思春期	心の健康 づくり	その他	計		老人精神 保健	社会復帰	アルコー ル	薬物	思春期	心の健康 づくり	その他	計	
奈良市保健所	13	977	125	3	4	15	125	1,262	0	33	716	9	0	0	4	43	805	146
郡 山保健所	4	52	15	11	2	3	105	192	354	23	28	15	9	3	2	40	120	147
桜 井保健所	4	270	17	5	1	17	101	415	357	0	108	7	2	0	0	133	250	118
葛 城保健所	12	1,313	148	8	9	56	108	1,654	383	5	274	7	6	0	20	47	359	294
内吉野保健所	4	540	55	4	6	2	11	622	390	7	67	7	1	0	4	3	89	98
吉 野保健所	1	278	80	12	6	1	53	431	15	8	69	16	10	0	0	6	109	356
合 計	38	3,430	440	43	28	94	503	4,576	1,499	76	1,262	61	28	3	30	272	1,732	1,159

	延 人 員			
	普 及 啓 発			
	精神障害者（家族） に対する教室等		地域住民と精神障 害者の地域交流会	
開催回数	延人員	開催回数	延人員	
奈良市保健所	23	191	1	15
郡 山保健所	12	218	0	0
桜 井保健所	23	142	0	0
葛 城保健所	25	238	0	0
内吉野保健所	1	8	0	0
吉 野保健所	6	10	0	0
合 計	90	807	1	15

第19表 難病（保健所における相談、機能訓練、訪問指導等）

平成15年度（概数）

	実 人 員		
	相 談	機能訓練	訪問指導
奈良市保健所	265	0	39
郡 山保健所	321	0	29
桜 井保健所	46	13	21
葛 城保健所	131	0	29
内吉野保健所	25	8	40
吉 野保健所	24	4	6
合 計	812	25	164

平成15年度（概数）

	延 人 員											患者家族に対する			
	相 談 内 容										機能訓練	訪問指導	電話相談	学習会	
	申請等	医療	家庭看護	福祉制度	就労	就学	食事栄養	歯科	その他	計				開催回数	延人員
奈良市保健所	190	75	45	54	6	2	12	6	35	425	0	164	109	9	139
郡 山保健所	321	10	20	20	2	0	20	15	0	408	0	153	950	3	211
桜 井保健所	42	9	5	4	1	0	2	0	21	84	38	42	178	2	46
葛 城保健所	65	79	33	16	2	0	10	1	12	218	0	52	4,140	5	115
内吉野保健所	0	25	0	25	0	0	17	17	0	84	8	110	170	6	85
吉 野保健所	24	24	24	12	0	0	0	0	0	84	4	8	120	0	0
合 計	642	222	127	131	11	2	61	39	68	1,303	50	529	5,667	25	596

第20表 難病（市町村における相談、機能訓練、訪問指導等）

平成15年度（概数）

	実 人 員			延 人 員			電話相談 延人員
	相 談	機能訓練	訪問指導	相 談	機能訓練	訪問指導	
奈良市	265	0	39	425	0	164	109
大和郡山市	0	0	0	0	0	0	0
天理市	0	0	0	0	0	0	0
生駒市	0	0	0	0	0	0	0
月ヶ瀬村	3	2	1	10	24	3	2
都祁村	4	5	0	14	217	0	0
山添村	0	0	2	0	0	3	0
平群町	0	5	6	0	84	6	0
三郷町	0	0	0	0	0	0	0
斑鳩町	0	0	0	0	0	0	0
安堵町	0	0	1	0	0	1	0
橿原市	2	0	0	2	0	0	0
桜井市	0	0	0	0	0	0	0
川西町	0	0	0	0	0	0	0
三宅町	0	0	0	0	0	0	0
田原本町	0	0	0	0	0	0	0
大宇陀町	0	0	0	0	0	0	0
菟田野町	0	0	0	0	0	0	0
榛原町	1	0	0	1	0	0	1
室生村	0	0	0	0	0	0	0
曽爾村	3	0	1	3	0	2	2
御杖村	0	2	0	0	55	0	1
高取町	3	0	2	8	0	3	7
明日香村	0	0	0	0	0	0	0
大和高田市	0	0	0	0	0	0	0
御所市	1	1	1	2	1	1	0
香芝市	0	0	1	0	0	23	0
新庄町	0	0	0	0	0	0	0
当麻町	0	0	0	0	0	0	0
上牧町	0	0	2	0	0	3	0
王寺町	0	0	0	0	0	0	0
広陵町	0	0	0	0	0	0	2
河合町	0	0	0	0	0	0	0
五條市	2	0	0	3	0	0	3
西吉野村	3	0	3	3	0	3	2
野迫川村	0	0	3	0	0	5	0
大塔村	1	0	0	1	0	0	0
十津川村	0	0	0	0	0	0	0
吉野町	0	0	0	0	0	0	0
大淀町	1	0	1	1	0	1	8
下市町	0	0	0	0	0	0	0
黒滝村	0	0	0	0	0	0	0
天川村	0	0	1	0	0	1	0
下北山村	0	0	0	0	0	0	0
上北山村	0	0	0	0	0	0	0
川上村	1	0	1	1	0	1	0
東吉野村	1	0	0	1	0	0	1
合 計	291	15	65	475	381	220	138

第21表 エイズの相談件数・採血件数

平成15年度（概数）

	相談件数			採血件数		
	電話	来所	計	スクリーニング検査	確認検査	計
奈良市保健所	120	145	265	142	0	142
郡山保健所	57	1	58	82	3	85
桜井保健所	10	0	10	47	47	94
葛城保健所	26	75	101	75	0	75
内吉野保健所	5	2	7	11	0	11
吉野保健所	2	0	2	10	10	20
合計	220	223	443	367	60	427

第22表 衛生教育

開催回数

平成15年度（概数）

	感染症			精神	難病	母子	成人・老人	栄養・健康増進	歯科	医事・薬事	食品	環境	その他	総計	地区組織活動	健康危機管理
	結核（再掲）	エイズ（再掲）														
奈良市保健所	19	7	8	0	13	48	0	2	36	0	36	0	0	154	4	0
郡山保健所	4	1	2	2	15	2	0	10	1	0	21	0	0	55	0	0
桜井保健所	3	0	1	5	7	11	1	30	1	0	20	3	3	84	17	0
葛城保健所	6	2	4	62	7	3	107	36	5	0	12	0	2	240	0	0
内吉野保健所	4	1	2	0	0	6	26	0	2	0	16	1	0	55	0	0
吉野保健所	3	1	2	6	0	2	0	50	1	0	10	2	0	74	0	0
合計	39	12	19	75	42	72	134	128	46	0	115	6	5	662	21	0

延人員

	感染症			精神	難病	母子	成人・老人	栄養・健康増進	歯科	医事・薬事	食品	環境	その他	総計	地区組織活動	健康危機管理
	結核（再掲）	エイズ（再掲）														
奈良市保健所	1,678	467	966	0	600	1,396	0	95	2,281	0	1,269	0	0	7,319	288	0
郡山保健所	132	53	79	95	435	22	0	298	40	0	1,416	0	0	2,438	0	0
桜井保健所	500	0	300	178	84	294	34	898	23	0	851	140	110	3,112	366	0
葛城保健所	1,018	85	933	409	170	82	3,312	1,328	193	0	1,172	0	130	7,814	0	0
内吉野保健所	1,019	23	971	0	0	1,326	395	0	30	0	513	25	0	3,308	0	0
吉野保健所	60	7	53	10	0	53	0	1,215	39	0	250	110	0	1,737	0	0
合計	4,407	635	3,302	692	1,289	3,173	3,741	3,834	2,606	0	5,471	275	240	25,728	654	0

2 老人保健

・老人保健事業の概況

平成15年度の老人保健事業の概況は下表のとおりです。

表1 健康診査、がん検診受診者数

		受診者数(人)	
		平成15年	平成14年
基本健康診査 (含 一般健康診査)		156,324	147,643
がん 検 診	胃がん	33,294	31,508
	子宮がん	41,636	36,958
	乳がん	41,781	38,918
	肺がん	22,418	23,277
	大腸がん	95,362	91,794

表2 基本健康診査、年齢階級別結果表

		40～49歳	50～59歳	60～69歳	70歳以上	計
受診者数		14,865	33,006	53,639	54,814	156,324
指導 区分	異常認めず	4,243	5,071	5,957	4,470	19,741
	要指導	5,667	12,509	24,417	15,460	58,053
	要医療	4,956	15,437	28,967	34,939	84,299

平成15年度 基本健康診査受診率



表3 胃がん検診 年齢階級別結果表

		40～49歳	50～59歳	60～69歳	70歳以上	計
受診者数		3,828	7,984	13,159	8,323	33,294
結果 区分 分	要精密検査者数	324	684	1,220	877	3,105
	がん疑	1	3	6	3	13
	がん	1	7	16	29	53
	計	2	10	22	32	66

表4 子宮がん検診 年齢階級別結果表

		30～39歳	40～49歳	50～59歳	60～69歳	70歳以上	計
受診者数		8,142	10,252	12,233	8,422	2,586	41,635
結果 区分 分	要精密検査者数	55	72	54	41	18	240
	がん疑	10	10	7	4	0	31
	がん	2	10	5	10	3	30
	計	12	20	12	14	3	61

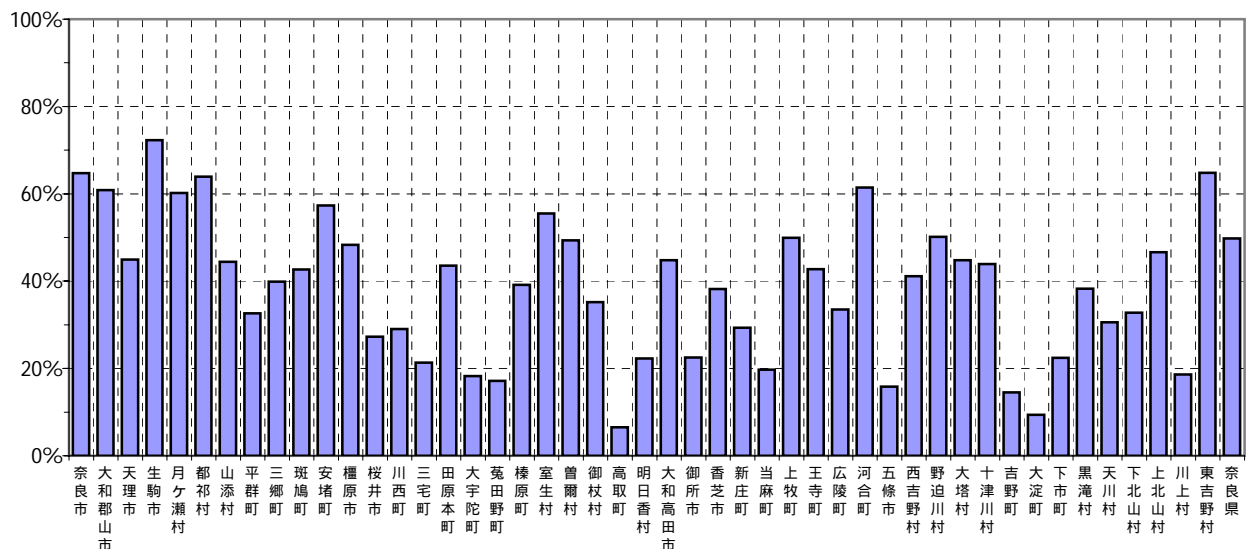
表5 乳がん検診 年齢階級別結果表

		30～39歳	40～49歳	50～59歳	60～69歳	70歳以上	計
受診者数		6,388	8,529	12,404	10,054	4,512	41,887
結果 区分 分	要精密検査者数	406	684	594	447	169	2,300
	がん疑	5	8	13	7	3	36
	がん	1	24	29	22	13	89
	計	6	32	42	29	16	125

表6 肺がん検診 年齢階級別結果表

		40～49歳	50～59歳	60～69歳	70歳以上	計
受診者数		2,578	4,949	8,241	6,657	22,425
結果 区分 分	要精密検査者数	46	156	376	391	969
	がん疑	0	8	19	14	41
	がん	1	1	7	5	14
	計	1	9	26	19	55

表7 大腸がん検診 年齢階級別結果表

		40～49歳	50～59歳	60～69歳	70歳以上	計
受診者数		8,327	19,463	33,916	33,659	95,365
結果 区分 分	要精密検査者数	440	1,089	2,285	3,095	6,909
	がん疑	0	4	6	14	24
	がん	7	37	86	100	230
	計	7	41	92	114	254

第27-1表 胃がん検診の受診者数・結果別人員 年齢(5歳階級)・市町村別(男)

平成15年度(概数)

	受診者数										要精密検査者 (受診者数再掲)									
	総数	40~44歳	45~49歳	50~54歳	55~59歳	60~64歳	65~69歳	70~74歳	75~79歳	80歳以上	総数	40~44歳	45~49歳	50~54歳	55~59歳	60~64歳	65~69歳	70~74歳	75~79歳	80歳以上
奈良市	1,058	25	15	30	55	200	289	276	123	45	115	1	2	2	7	20	31	29	19	4
大和郡山市	889	22	24	71	87	213	213	259			94	2	2	7	7	23	23	30		
天理市	338	37	31	32	23	78	75	34	19	9	41	7	2	4	2	8	9	2	6	1
生駒市	1,134	27	34	57	116	235	273	226	166	0	54	2	0	2	5	12	14	14	5	0
月ヶ瀬村	91	6	9	10	9	18	20	16	3	0	14	0	1	2	0	7	2	1	1	0
都祁村	273	20	37	23	45	38	46	36	20	8	36	2	11	2	4	5	5	4	2	1
山添村	256	12	21	44	42	54	39	26	13	5	33	0	1	8	3	8	3	5	3	2
平群町	230	2	4	4	14	78	68	33	21	6	22	0	0	0	1	7	9	3	2	0
三郷町	214	34	2	5	10	45	42	34	33	9	26	4	0	1	1	4	6	3	6	1
斑鳩町	362	6	13	15	19	86	108	64	33	18	37	0	2	1	2	7	9	9	4	3
安堵町	185	8	6	10	12	52	49	31	14	3	16	0	2	0	0	3	4	6	1	0
橿原市	2,708	81	109	166	239	589	665	485	261	113	416	6	13	38	42	98	98	77	36	8
桜井市	263	9	4	14	22	56	56	61	32	9	37	2	0	2	2	6	10	7	6	2
川西町	69	5	1	3	5	18	15	14	7	1	4	0	0	1	1	1	0	1	0	0
三宅町	134	2	6	10	16	37	26	26	9	2	13	0	0	2	1	4	4	2	0	0
田原本町	105	8	5	2	14	35	19	16	6	0	7	0	0	0	0	2	2	2	1	0
大宇陀町	104	9	5	10	13	18	20	14	11	4	17	0	1	1	1	2	6	3	3	0
菟田野町	57	5	2	5	2	13	17	8	5	0	6	1	1	0	1	0	1	0	2	0
榛原町	359	7	9	20	34	63	97	66	50	13	39	1	1	2	6	8	7	5	5	4
室生村	269	7	16	19	20	50	55	61	28	13	32	0	2	3	4	5	6	7	4	1
曾爾村	104	2	8	7	11	14	16	21	16	9	12	0	0	0	2	3	3	1	1	2
御杖村	87	4	7	6	6	11	17	19	11	6	13	0	3	0	1	2	3	2	1	1
高取町	14	0	1	0	2	0	4	4	3	0	4	0	0	0	0	0	1	1	2	0
明日香村	85	2	3	6	5	16	18	20	7	8	6	0	0	0	2	0	1	1	1	1
大和高田市	291	57	20	40	16	48	54	35	15	6	20	3	1	3	1	2	6	2	1	1
御所市	160	8	6	14	16	36	31	30	14	5	19	1	1	1	3	5	2	3	1	2
香芝市	152	5	5	7	10	44	39	27	14	1	17	0	1	0	1	7	5	1	2	0
新庄町	152	6	4	11	13	32	26	32	23	5	13	3	0	1	2	2	3	0	2	0
当麻町	158	16	13	16	20	39	28	18	7	1	19	4	0	3	3	3	2	4	0	0
上牧町	124	7	7	8	4	28	45	14	8	3	14	0	0	1	1	0	8	2	2	0
王寺町	300	16	10	15	23	65	86	56	22	7	38	2	1	1	3	7	12	6	4	2
広陵町	216	8	15	16	20	56	29	36	22	14	46	3	1	2	4	8	4	11	9	4
河合町	53	1	0	1	3	16	23	5	4	0	12	1	0	1	0	2	6	1	1	0
五條市	70	0	6	2	0	14	15	21	9	3	11	0	0	1	0	2	3	3	2	0
西吉野村	196	10	8	32	19	26	26	38	28	9	31	1	1	5	1	4	4	6	6	3
野迫川村	50	0	8	3	1	9	9	15	3	2	5	0	0	0	0	1	3	1	0	0
大塔村	12	0	1	0	0	3	4	0	4	0	1	0	0	0	0	0	0	0	1	0
十津川村	152	5	3	4	4	15	34	41	31	15	11	1	0	0	0	2	0	7	1	0
吉野町	84	1	1	29	5	11	10	15	6	6	14	0	0	9	1	1	2	1	0	0
大淀町	53	0	1	3	1	7	18	13	9	1	5	0	0	0	0	0	2	2	1	0
下市町	87	14	11	8	4	9	11	19	9	2	10	4	1	2	0	0	2	0	1	0
黒滝村	35	0	1	2	1	6	7	6	10	2	8	0	1	0	1	0	2	1	3	0
天川村	66	1	5	4	3	8	14	23	7	1	5	0	1	1	1	0	0	2	0	0
下北山村	57	2	2	2	4	7	11	12	9	8	10	0	0	1	1	0	1	3	2	2
上北山村	20	1	0	3	2	3	3	4	4	0	0	0	0	0	0	0	0	0	0	0
川上村	26	0	0	2	3	1	5	5	8	2	5	0	0	0	0	0	0	1	3	1
東吉野村	68	2	3	1	4	10	14	19	10	5	10	0	1	0	0	0	3	4	1	1
合計	11,970	500	502	792	997	2,510	2,789	2,334	1,167	379	1,418	51	54	110	118	281	327	276	154	47

	異常認めず										がんの者									
	総数	40～44歳	45～49歳	50～54歳	55～59歳	60～64歳	65～69歳	70～74歳	75～79歳	80歳以上	総数	40～44歳	45～49歳	50～54歳	55～59歳	60～64歳	65～69歳	70～74歳	75～79歳	80歳以上
奈良市	6	0	0	0	0	2	1	2	1	0	1	0	0	0	0	1	0	0	0	0
大和郡山市	10	1	2	1	1	3	1	1			3	0	0	0	0	1	0	2		
天理市	8	1	0	1	2	1	2	1	0	0	0	0	0	0	0	0	0	0	0	0
生駒市	1	0	0	0	0	1	0	0	0	0	3	0	0	0	0	0	0	2	1	0
月ヶ瀬村	1	0	0	0	0	1	0	0	0	0	0	0	0	0	0	0	0	0	0	0
都祁村	2	0	1	0	1	0	0	0	0	0	0	0	0	0	0	0	0	0	0	0
山添村	3	0	1	1	0	0	0	0	0	1	2	0	0	0	0	0	1	1	0	0
平群町	2	0	0	0	0	1	1	0	0	0	0	0	0	0	0	0	0	0	0	0
三郷町	4	1	0	0	0	1	1	1	0	0	1	0	0	0	0	0	0	0	0	1
斑鳩町	8	0	1	0	0	3	1	2	1	0	2	0	0	0	0	0	1	0	0	1
安堵町	1	0	1	0	0	0	0	0	0	0	1	0	0	0	0	0	0	1	0	0
橿原市	23	0	0	2	3	4	4	7	3	0	10	0	0	0	1	1	2	2	2	2
桜井市	3	0	0	1	0	0	1	1	0	0	0	0	0	0	0	0	0	0	0	0
川西町	1	0	0	0	0	1	0	0	0	0	0	0	0	0	0	0	0	0	0	0
三宅町	3	0	0	0	1	0	1	1	0	0	1	0	0	0	0	0	1	0	0	0
田原本町	2	0	0	0	0	1	1	0	0	0	1	0	0	0	0	0	0	1	0	0
大宇陀町	1	0	0	0	0	0	1	0	0	0	0	0	0	0	0	0	0	0	0	0
菟田野町	1	0	0	0	1	0	0	0	0	0	0	0	0	0	0	0	0	0	0	0
榛原町	5	0	1	0	0	1	1	1	1	0	0	0	0	0	0	0	0	0	0	0
室生村	5	0	0	0	1	1	1	2	0	0	1	0	0	0	0	0	0	0	1	0
曾爾村	1	0	0	0	0	1	0	0	0	0	0	0	0	0	0	0	0	0	0	0
御杖村	1	0	0	0	0	0	0	0	1	0	0	0	0	0	0	0	0	0	0	0
高取町	0	0	0	0	0	0	0	0	0	0	0	0	0	0	0	0	0	0	0	0
明日香村	1	0	0	0	1	0	0	0	0	0	0	0	0	0	0	0	0	0	0	0
大和高田市	1	1	0	0	0	0	0	0	0	0	0	0	0	0	0	0	0	0	0	0
御所市	1	0	0	0	0	0	1	0	0	0	1	0	0	0	0	1	0	0	0	0
香芝市	2	0	0	0	0	1	0	0	1	0	0	0	0	0	0	0	0	0	0	0
新庄町	2	2	0	0	0	0	0	0	0	0	1	0	0	0	1	0	0	0	0	0
当麻町	1	1	0	0	0	0	0	0	0	0	0	0	0	0	0	0	0	0	0	0
上牧町	0	0	0	0	0	0	0	0	0	0	2	0	0	0	0	0	1	1	0	0
王寺町	4	0	0	0	1	0	2	0	1	0	2	0	0	0	0	0	0	1	1	0
広陵町	0	0	0	0	0	0	0	0	0	0	0	0	0	0	0	0	0	0	0	0
河合町	1	0	0	0	0	0	0	0	1	0	1	0	0	0	0	0	1	0	0	0
五條市	0	0	0	0	0	0	0	0	0	0	0	0	0	0	0	0	0	0	0	0
西吉野村	2	0	0	1	0	0	1	0	0	0	2	0	0	0	0	0	0	1	0	1
野迫川村	0	0	0	0	0	0	0	0	0	0	0	0	0	0	0	0	0	0	0	0
大塔村	0	0	0	0	0	0	0	0	0	0	0	0	0	0	0	0	0	0	0	0
十津川村	1	0	0	0	0	1	0	0	0	0	0	0	0	0	0	0	0	0	0	0
吉野町	0	0	0	0	0	0	0	0	0	0	0	0	0	0	0	0	0	0	0	0
大淀町	0	0	0	0	0	0	0	0	0	0	0	0	0	0	0	0	0	0	0	0
下市町	0	0	0	0	0	0	0	0	0	0	1	0	0	0	0	0	1	0	0	0
黒滝村	0	0	0	0	0	0	0	0	0	0	0	0	0	0	0	0	0	0	0	0
天川村	0	0	0	0	0	0	0	0	0	0	0	0	0	0	0	0	0	0	0	0
下北山村	0	0	0	0	0	0	0	0	0	0	1	0	0	0	0	0	0	1	0	0
上北山村	0	0	0	0	0	0	0	0	0	0	0	0	0	0	0	0	0	0	0	0
川上村	1	0	0	0	0	0	0	0	1	0	0	0	0	0	0	0	0	0	0	0
東吉野村	3	0	1	0	0	0	0	2	0	0	0	0	0	0	0	0	0	0	0	0
合計	112	7	8	7	12	24	21	21	11	1	37	0	0	0	2	4	8	13	5	5

	が ん の 疑 い										が ん 以 外 の 疾 患									
	総 数	40～44歳	45～49歳	50～54歳	55～59歳	60～64歳	65～69歳	70～74歳	75～79歳	80歳以上	総 数	40～44歳	45～49歳	50～54歳	55～59歳	60～64歳	65～69歳	70～74歳	75～79歳	80歳以上
奈良市	0	0	0	0	0	0	0	0	0	0	66	1	2	2	5	11	15	15	14	1
大和郡山市	0	0	0	0	0	0	0	0	0	0	50	1	0	3	3	12	12	19		
天理市	0	0	0	0	0	0	0	0	0	0	24	4	2	1	0	5	7	1	4	0
生駒市	0	0	0	0	0	0	0	0	0	0	37	1	0	1	3	8	12	10	2	0
月ヶ瀬村	0	0	0	0	0	0	0	0	0	0	12	0	1	2	0	6	1	1	1	0
都祁村	0	0	0	0	0	0	0	0	0	0	34	2	10	2	4	4	5	4	2	1
山添村	0	0	0	0	0	0	0	0	0	0	25	0	0	7	2	7	3	3	2	1
平群町	1	0	0	0	0	1	0	0	0	0	16	0	0	0	1	4	8	2	1	0
三郷町	0	0	0	0	0	0	0	0	0	0	21	3	0	1	1	3	5	2	6	0
斑鳩町	0	0	0	0	0	0	0	0	0	0	26	0	1	1	2	3	7	7	3	2
安堵町	0	0	0	0	0	0	0	0	0	0	14	0	1	0	0	3	4	5	1	0
橿原市	0	0	0	0	0	0	0	0	0	0	222	3	8	21	22	57	52	40	15	4
桜井市	0	0	0	0	0	0	0	0	0	0	28	2	0	1	2	5	7	4	5	2
川西町	0	0	0	0	0	0	0	0	0	0	3	0	0	1	1	0	0	1	0	0
三宅町	0	0	0	0	0	0	0	0	0	0	8	0	0	2	0	4	1	1	0	0
田原本町	0	0	0	0	0	0	0	0	0	0	4	0	0	0	0	1	1	1	1	0
大宇陀町	1	0	0	0	0	1	0	0	0	0	15	0	1	1	1	1	5	3	3	0
菟田野町	0	0	0	0	0	0	0	0	0	0	4	1	0	0	0	0	1	0	2	0
榛原町	0	0	0	0	0	0	0	0	0	0	29	1	0	2	3	6	5	4	4	4
室生村	0	0	0	0	0	0	0	0	0	0	20	0	1	3	2	2	5	3	3	1
曾爾村	0	0	0	0	0	0	0	0	0	0	10	0	0	0	1	2	3	1	1	2
御杖村	0	0	0	0	0	0	0	0	0	0	9	0	2	0	1	1	3	2	0	0
高取町	0	0	0	0	0	0	0	0	0	0	2	0	0	0	0	0	0	1	1	0
明日香村	0	0	0	0	0	0	0	0	0	0	4	0	0	0	0	0	1	1	1	1
大和高田市	1	0	1	0	0	0	0	0	0	0	18	2	0	3	1	2	6	2	1	1
御所市	0	0	0	0	0	0	0	0	0	0	8	0	0	0	2	2	1	1	0	2
香芝市	0	0	0	0	0	0	0	0	0	0	8	0	1	0	0	3	4	0	0	0
新庄町	0	0	0	0	0	0	0	0	0	0	7	0	0	1	1	2	2	0	1	0
当麻町	0	0	0	0	0	0	0	0	0	0	10	0	0	3	1	2	1	3	0	0
上牧町	0	0	0	0	0	0	0	0	0	0	9	0	0	0	1	0	6	0	2	0
王寺町	0	0	0	0	0	0	0	0	0	0	21	2	0	0	1	6	7	3	1	1
広陵町	0	0	0	0	0	0	0	0	0	0	16	3	0	0	0	3	2	4	4	0
河合町	0	0	0	0	0	0	0	0	0	0	9	1	0	0	0	2	5	1	0	0
五條市	0	0	0	0	0	0	0	0	0	0	7	0	0	1	0	0	3	2	1	0
西吉野村	0	0	0	0	0	0	0	0	0	0	23	1	1	3	1	3	3	3	6	2
野迫川村	0	0	0	0	0	0	0	0	0	0	4	0	0	0	0	0	3	1	0	0
大塔村	0	0	0	0	0	0	0	0	0	0	1	0	0	0	0	0	0	0	1	0
十津川村	0	0	0	0	0	0	0	0	0	0	9	1	0	0	0	1	0	6	1	0
吉野町	0	0	0	0	0	0	0	0	0	0	10	0	0	6	0	1	2	1	0	0
大淀町	1	0	0	0	0	0	1	0	0	0	3	0	0	0	0	0	1	2	0	0
下市町	0	0	0	0	0	0	0	0	0	0	7	3	0	2	0	0	1	0	1	0
黒滝村	0	0	0	0	0	0	0	0	0	0	8	0	1	0	1	0	2	1	3	0
天川村	0	0	0	0	0	0	0	0	0	0	4	0	0	1	1	0	0	2	0	0
下北山村	0	0	0	0	0	0	0	0	0	0	9	0	0	1	1	0	1	2	2	2
上北山村	0	0	0	0	0	0	0	0	0	0	0	0	0	0	0	0	0	0	0	0
川上村	0	0	0	0	0	0	0	0	0	0	4	0	0	0	0	0	0	1	2	1
東吉野村	0	0	0	0	0	0	0	0	0	0	7	0	0	0	0	0	3	2	1	1
合 計	4	0	1	0	0	2	1	0	0	0	885	32	32	72	65	172	216	168	99	29

	未 把 握										未 受 診									
	総 数	40～44歳	45～49歳	50～54歳	55～59歳	60～64歳	65～69歳	70～74歳	75～79歳	80歳以上	総 数	40～44歳	45～49歳	50～54歳	55～59歳	60～64歳	65～69歳	70～74歳	75～79歳	80歳以上
奈良市	0	0	0	0	0	0	0	0	0	0	42	0	0	0	2	6	15	12	4	3
大和郡山市	0	0	0	0	0	0	0	0			31	0	0	3	3	7	10	8		
天理市	7	2	0	1	0	1	0	0	2	1	2	0	0	1	0	1	0	0	0	0
生駒市	0	0	0	0	0	0	0	0	0	0	13	1	0	1	2	3	2	2	2	0
月ヶ瀬村	0	0	0	0	0	0	0	0	0	0	1	0	0	0	0	0	1	0	0	0
都祁村	0	0	0	0	0	0	0	0	0	0	0	0	0	0	0	0	0	0	0	0
山添村	0	0	0	0	0	0	0	0	0	0	3	0	0	0	1	1	0	1	0	0
平群町	3	0	0	0	0	1	0	1	1	0	0	0	0	0	0	0	0	0	0	0
三郷町	0	0	0	0	0	0	0	0	0	0	0	0	0	0	0	0	0	0	0	0
斑鳩町	0	0	0	0	0	0	0	0	0	0	1	0	0	0	0	1	0	0	0	0
安堵町	0	0	0	0	0	0	0	0	0	0	0	0	0	0	0	0	0	0	0	0
橿原市	7	0	0	1	0	5	0	1	0	0	154	3	5	14	16	31	40	27	16	2
桜井市	2	0	0	0	0	0	0	2	0	0	4	0	0	0	0	1	2	0	1	0
川西町	0	0	0	0	0	0	0	0	0	0	0	0	0	0	0	0	0	0	0	0
三宅町	0	0	0	0	0	0	0	0	0	0	1	0	0	0	0	0	1	0	0	0
田原本町	0	0	0	0	0	0	0	0	0	0	0	0	0	0	0	0	0	0	0	0
大宇陀町	0	0	0	0	0	0	0	0	0	0	0	0	0	0	0	0	0	0	0	0
菟田野町	1	0	1	0	0	0	0	0	0	0	0	0	0	0	0	0	0	0	0	0
榛原町	3	0	0	0	2	0	1	0	0	0	2	0	0	0	1	1	0	0	0	0
室生村	3	0	0	0	1	0	0	2	0	0	3	0	1	0	0	2	0	0	0	0
曾爾村	0	0	0	0	0	0	0	0	0	0	1	0	0	0	1	0	0	0	0	0
御杖村	0	0	0	0	0	0	0	0	0	0	3	0	1	0	0	1	0	0	0	1
高取町	1	0	0	0	0	0	1	0	0	0	1	0	0	0	0	0	0	0	1	0
明日香村	0	0	0	0	0	0	0	0	0	0	1	0	0	0	1	0	0	0	0	0
大和高田市	0	0	0	0	0	0	0	0	0	0	0	0	0	0	0	0	0	0	0	0
御所市	0	0	0	0	0	0	0	0	0	0	9	1	1	1	1	2	0	2	1	0
香芝市	0	0	0	0	0	0	0	0	0	0	7	0	0	0	1	3	1	1	1	0
新庄町	1	1	0	0	0	0	0	0	0	0	2	0	0	0	0	0	1	0	1	0
当麻町	0	0	0	0	0	0	0	0	0	0	8	3	0	0	2	1	1	1	0	0
上牧町	0	0	0	0	0	0	0	0	0	0	3	0	0	1	0	0	1	1	0	0
王寺町	5	0	1	1	0	1	1	1	0	0	6	0	0	0	1	0	2	1	1	1
広陵町	0	0	0	0	0	0	0	0	0	0	30	0	1	2	4	5	2	7	5	4
河合町	0	0	0	0	0	0	0	0	0	0	1	0	0	1	0	0	0	0	0	0
五條市	0	0	0	0	0	0	0	0	0	0	4	0	0	0	0	2	0	1	1	0
西吉野村	0	0	0	0	0	0	0	0	0	0	4	0	0	1	0	1	0	2	0	0
野迫川村	1	0	0	0	0	1	0	0	0	0	0	0	0	0	0	0	0	0	0	0
大塔村	0	0	0	0	0	0	0	0	0	0	0	0	0	0	0	0	0	0	0	0
十津川村	0	0	0	0	0	0	0	0	0	0	1	0	0	0	0	0	0	1	0	0
吉野町	0	0	0	0	0	0	0	0	0	0	4	0	0	3	1	0	0	0	0	0
大淀町	0	0	0	0	0	0	0	0	0	0	1	0	0	0	0	0	0	0	1	0
下市町	2	1	1	0	0	0	0	0	0	0	0	0	0	0	0	0	0	0	0	0
黒滝村	0	0	0	0	0	0	0	0	0	0	0	0	0	0	0	0	0	0	0	0
天川村	0	0	0	0	0	0	0	0	0	0	1	0	1	0	0	0	0	0	0	0
下北山村	0	0	0	0	0	0	0	0	0	0	0	0	0	0	0	0	0	0	0	0
上北山村	0	0	0	0	0	0	0	0	0	0	0	0	0	0	0	0	0	0	0	0
川上村	0	0	0	0	0	0	0	0	0	0	0	0	0	0	0	0	0	0	0	0
東吉野村	0	0	0	0	0	0	0	0	0	0	0	0	0	0	0	0	0	0	0	0
合 計	36	4	3	3	3	9	3	7	3	1	344	8	10	28	37	69	79	67	35	11

第23表 基本健康診査・がん検診受診者数・受診率 市町村別

管轄 保健所	市町村	基本健康診査				胃がん検診				子宮がん検診			
		受診者数		対象者数		受診率		受診者数		対象者数		受診率	
		平成14年	平成15年	平成15年	平成15年	平成14年	平成15年	平成15年	平成15年	平成14年	平成15年	平成15年	平成15年
奈良市 保健所	奈良市	62,344	63,891	98,700	64.7%	2,669	2,783	98,700	2.8%	13,584	14,570	80,000	18.2%
郡山 保健所	大和郡山市	10,350	10,784	17,712	60.9%	2,175	2,225	26,358	8.4%	1,953	2,108	16,743	12.6%
	天理市	4,651	5,394	12,000	45.0%	651	728	12,000	6.1%	783	828	10,580	7.8%
	生駒市	16,135	17,342	24,002	72.3%	3,229	3,403	24,002	14.2%	2,825	3,139	20,744	15.1%
	月ヶ瀬村	334	308	512	60.2%	200	195	512	38.1%	108	61	269	22.7%
	都祁村	1,168	1,206	1,887	63.9%	607	655	1,887	34.7%	373	398	1,372	29.0%
	山添村	1,254	1,165	2,624	44.4%	577	560	2,365	23.7%	233	213	1,393	15.3%
	平群町	1,097	1,189	3,647	32.6%	579	587	3,647	16.1%	463	532	2,781	19.1%
	三郷町	1,826	1,807	4,528	39.9%	591	632	4,528	14.0%	582	786	3,370	23.3%
	斑鳩町	2,539	2,910	6,817	42.7%	1,213	1,213	7,187	16.9%	1,454	1,478	4,098	36.1%
安堵町	627	706	1,232	57.3%	487	563	1,215	46.3%	398	538	1,005	53.5%	
桜井 保健所	橿原市	11,058	11,586	23,983	48.3%	6,402	7,010	37,551	18.7%	2,877	2,973	34,107	8.7%
	桜井市	2,995	3,847	14,105	27.3%	858	870	14,105	6.2%	1,246	1,236	11,000	11.2%
	川西町	333	383	1,320	29.0%	177	185	1,320	14.0%	125	119	880	13.5%
	三宅町	488	468	2,194	21.3%	327	365	2,194	16.6%	195	250	1,318	19.0%
	田原本町	2,650	3,373	7,745	43.6%	296	353	7,745	4.6%	540	506	6,164	8.2%
	大宇陀町	470	499	2,728	18.3%	293	330	2,728	12.1%	159	115	1,661	6.9%
	菟田野町	255	189	1,101	17.2%	185	141	1,135	12.4%	121	86	870	9.9%
	榛原町	1,316	1,345	3,435	39.2%	1,063	1,081	3,435	31.5%	883	880	3,454	25.5%
	室生村	913	1,034	1,863	55.5%	651	708	1,824	38.8%	301	327	1,288	25.4%
	曽爾村	367	390	791	49.3%	238	252	850	29.6%	155	166	638	26.0%
	御杖村	306	313	890	35.2%	254	244	1,260	19.4%	144	141	930	15.2%
	高取町	141	154	2,347	6.6%	89	80	2,347	3.4%	113	113	1,391	8.1%
明日香村	382	416	1,866	22.3%	260	286	1,866	15.3%	182	217	1,116	19.4%	
葛城 保健所	大和高田市	4,594	4,600	10,263	44.8%	844	923	10,263	9.0%	950	2,140	6,388	33.5%
	御所市	903	877	3,900	22.5%	568	560	3,900	14.4%	723	1,600	2,600	61.5%
	香芝市	3,004	3,672	9,609	38.2%	360	476	9,609	5.0%	636	858	6,318	13.6%
	新庄町	1,104	1,260	4,298	29.3%	423	502	4,849	10.4%	400	439	2,786	15.8%
	当麻町	783	778	3,945	19.7%	429	466	3,945	11.8%	442	449	2,398	18.7%
	上牧町	1,223	1,696	3,397	49.9%	360	395	3,397	11.6%	459	551	2,701	20.4%
	王寺町	1,635	1,818	4,257	42.7%	928	985	4,257	23.1%	676	857	2,802	30.6%
	広陵町	1,778	2,043	6,096	33.5%	554	616	6,096	10.1%	476	464	4,098	11.3%
河合町	2,160	2,388	3,889	61.4%	166	172	3,889	4.4%	297	302	2,470	12.2%	
内吉野 保健所	五條市	732	745	4,706	15.8%	256	218	6,274	3.5%	398	384	4,680	8.2%
	西吉野村	708	733	1,782	41.1%	404	449	1,782	25.2%	137	188	1,042	18.0%
	野迫川村	221	226	451	50.1%	119	126	451	27.9%	40	57	265	21.5%
	大塔村	194	182	406	44.8%	43	42	401	10.5%	28	39	199	19.6%
十津川村	872	915	2,084	43.9%	489	479	2,084	23.0%	244	258	1,918	13.5%	
吉野 保健所	吉野町	466	496	3,425	14.5%	248	269	3,425	7.9%	202	191	1,990	9.6%
	大淀町	446	494	5,284	9.3%	163	170	5,284	3.2%	286	291	3,116	9.3%
	下市町	396	478	2,128	22.5%	239	244	2,128	11.5%	189	193	1,208	16.0%
	黒滝村	319	280	732	38.3%	186	99	732	13.5%	36	39	465	8.4%
	天川村	345	281	920	30.5%	179	180	920	19.6%	169	177	540	32.8%
	下北山村	302	299	913	32.7%	157	149	913	16.3%	83	94	572	16.4%
	上北山村	188	212	455	46.6%	55	57	455	12.5%	28	38	322	11.8%
	川上村	311	337	1,809	18.6%	91	84	1,811	4.6%	127	128	1,063	12.0%
東吉野村	960	815	1,257	64.8%	176	184	1,257	14.6%	135	119	712	16.7%	
奈良県	147,643	156,324	314,035	49.8%	31,508	33,294	338,883	9.8%	36,958	41,636	257,825	16.1%	

平成15年度（概数）

乳がん検診				肺がん検診				大腸がん検診				市町村
受診者数		対象者数	受診率	受診者数		対象者数	受診率	受診者数		対象者数	受診率	
平成14年	平成15年	平成15年	平成15年	平成14年	平成15年	平成15年	平成15年	平成14年	平成15年	平成15年	平成15年	
12,771	14,220	80,000	17.8%	881	767	98,700	0.8%	50,995	51,420	98,700	52.1%	奈良市
1,994	2,180	16,743	13.0%	682	543	26,358	2.1%	4,110	4,218	17,712	23.8%	大和郡山市
1,276	1,338	10,580	12.6%	125	209	12,000	1.7%	3,248	3,670	12,000	30.6%	天理市
3,043	3,374	25,761	13.1%	1,953	2,039	24,002	8.5%	1,618	1,938	24,002	8.1%	生駒市
134	175	269	65.1%	360	337	512	65.8%	169	145	512	28.3%	月ヶ瀬村
385	384	1,393	27.6%	1,261	1,165	1,887	61.7%	1,031	1,067	1,887	56.5%	都祁村
87	90	1,393	6.5%	0	0	2,365	0.0%	1,020	989	2,365	41.8%	山添村
627	650	2,781	23.4%	634	546	3,647	15.0%	1,028	1,101	3,647	30.2%	平群町
825	778	3,370	23.1%	931	793	4,528	17.5%	1,343	1,375	4,528	30.4%	三郷町
1,739	1,728	4,098	42.2%	1,193	1,133	6,817	16.6%	862	792	7,187	11.0%	斑鳩町
509	544	1,235	44.0%	524	458	1,060	43.2%	580	650	1,505	43.2%	安堵町
4,616	4,800	35,291	13.6%	569	694	34,101	2.0%	7,643	8,094	40,778	19.8%	橿原市
1,071	851	11,000	7.7%	627	664	14,105	4.7%	876	1,605	14,105	11.4%	桜井市
104	97	880	11.0%	92	96	1,320	7.3%	193	216	1,320	16.4%	川西町
314	371	1,318	28.1%	539	403	2,194	18.4%	353	391	2,194	17.8%	三宅町
652	607	6,164	9.8%	147	160	7,745	2.1%	372	443	7,745	5.7%	田原本町
88	132	1,661	7.9%	485	466	2,728	17.1%	332	341	2,728	12.5%	大宇陀町
131	97	893	10.9%	312	147	1,166	12.6%	220	173	1,182	14.6%	菟田野町
948	951	3,035	31.3%	1,129	1,080	3,567	30.3%	1,218	1,250	3,435	36.4%	榛原町
322	340	1,290	26.4%	798	804	1,837	43.8%	662	736	1,847	39.8%	室生村
181	194	638	30.4%	371	373	850	43.9%	273	286	850	33.6%	曽爾村
187	164	990	16.6%	360	317	1,360	23.3%	287	259	1,900	13.6%	御杖村
116	114	1,391	8.2%	100	75	2,347	3.2%	89	80	2,347	3.4%	高取町
205	231	1,116	20.7%	268	294	1,866	15.8%	272	345	1,866	18.5%	明日香村
739	806	6,388	12.6%	915	907	10,263	8.8%	879	966	10,263	9.4%	大和高田市
741	763	2,600	29.3%	223	701	3,900	18.0%	359	348	3,900	8.9%	御所市
507	723	6,318	11.4%	404	309	9,609	3.2%	1,442	1,600	9,609	16.7%	香芝市
295	338	2,786	12.1%	217	248	4,298	5.8%	1,086	1,234	4,298	28.7%	新庄町
114	132	2,398	5.5%	527	494	3,945	12.5%	567	580	3,945	14.7%	当麻町
265	260	2,701	9.6%	0	0	3,397	0.0%	414	375	3,397	11.0%	上牧町
685	808	2,802	28.8%	717	660	4,257	15.5%	1,360	1,484	4,257	34.9%	王寺町
570	577	4,098	14.1%	290	220	6,096	3.6%	741	819	6,096	13.4%	広陵町
268	276	2,470	11.2%	0	0	0	0.0%	543	634	3,889	16.3%	河合町
544	561	4,496	12.5%	536	372	7,193	5.2%	1,137	1,050	8,084	13.0%	五條市
121	122	1,042	11.7%	765	807	1,782	45.3%	633	680	1,782	38.2%	西吉野村
124	139	265	52.5%	226	226	451	50.1%	200	195	451	43.2%	野迫川村
132	56	204	27.5%	196	148	406	36.5%	146	106	403	26.3%	大塔村
70	284	1,918	14.8%	892	911	2,084	43.7%	821	880	2,084	42.2%	十津川村
204	188	1,990	9.4%	431	430	3,425	12.6%	268	297	3,425	8.7%	吉野町
241	251	3,116	8.1%	418	418	5,284	7.9%	388	436	5,284	8.3%	大淀町
197	191	1,208	15.8%	429	357	2,128	16.8%	351	446	2,128	21.0%	下市町
135	186	465	40.0%	292	281	732	38.4%	197	200	732	27.3%	黒滝村
215	223	540	41.3%	342	281	920	30.5%	337	275	920	29.9%	天川村
111	123	572	21.5%	314	277	913	30.3%	225	220	913	24.1%	下北山村
39	50	322	15.5%	182	187	455	41.1%	128	149	455	32.7%	上北山村
127	177	1,063	16.7%	268	287	1,809	15.9%	242	266	1,809	14.7%	川上村
149	137	712	19.2%	352	334	1,257	26.6%	536	538	1,257	42.8%	東吉野村
38,918	41,781	263,764	15.8%	23,277	22,418	331,666	6.8%	91,794	95,362	335,723	28.4%	奈良県

第24表 基本健康診査受診者数 年齢（10歳階級）・市町村別

平成15年度（概数）

	受 診 者 数														
	基本健康診査					訪問基本健康診査					介護家族訪問基本健康診査				
	総数	40～49歳	50～59歳	60～69歳	70歳以上	総数	40～49歳	50～59歳	60～69歳	70歳以上	総数	40～49歳	50～59歳	60～69歳	70歳以上
奈良市	63,891	5,497	12,681	21,179	24,534	451	6	6	20	419	51	0	6	10	35
大和郡山市	10,784	924	2,271	3,792	3,797	160	0	2	8	150	3	0	0	2	1
天理市	5,394	455	1,001	1,649	2,289	63	0	2	1	60	11	1	2	3	5
生駒市	17,342	1,891	3,991	5,770	5,690	0	0	0	0	0	0	0	0	0	0
月ヶ瀬村	308	48	90	121	49	0	0	0	0	0	0	0	0	0	0
都祁村	1,206	229	263	357	357	0	0	0	0	0	0	0	0	0	0
山添村	1,165	146	311	379	329	0	0	0	0	0	0	0	0	0	0
平群町	1,189	52	287	534	316	0	0	0	0	0	0	0	0	0	0
三郷町	1,807	114	408	666	619	0	0	0	0	0	0	0	0	0	0
斑鳩町	2,910	285	626	1,116	883	0	0	0	0	0	0	0	0	0	0
安堵町	706	102	196	279	129	0	0	0	0	0	0	0	0	0	0
橿原市	11,586	1,070	2,466	4,559	3,491	37	0	1	2	34	3	0	0	0	3
桜井市	3,847	398	812	1,251	1,386	46	2	0	3	41	12	0	3	4	5
川西町	383	29	85	163	106	0	0	0	0	0	0	0	0	0	0
三宅町	468	70	117	193	88	0	0	0	0	0	0	0	0	0	0
田原本町	3,373	310	671	1,110	1,282	0	0	0	0	0	0	0	0	0	0
大宇陀町	499	79	129	175	116	0	0	0	0	0	0	0	0	0	0
菟田野町	189	22	32	89	46	0	0	0	0	0	0	0	0	0	0
榛原町	1,345	134	375	487	349	0	0	0	0	0	0	0	0	0	0
室生村	1,034	87	190	332	425	0	0	0	0	0	0	0	0	0	0
曾爾村	390	47	77	113	153	0	0	0	0	0	0	0	0	0	0
御杖村	313	30	47	106	130	0	0	0	0	0	0	0	0	0	0
高取町	154	23	34	41	56	0	0	0	0	0	0	0	0	0	0
明日香村	416	47	107	160	102	0	0	0	0	0	0	0	0	0	0
大和高田市	4,600	597	1,049	1,756	1,198	0	0	0	0	0	0	0	0	0	0
御所市	877	115	239	360	163	0	0	0	0	0	0	0	0	0	0
香芝市	3,672	440	961	1,239	1,032	1	0	0	1	0	0	0	0	0	0
新庄町	1,260	115	309	418	418	0	0	0	0	0	0	0	0	0	0
当麻町	778	156	277	263	82	0	0	0	0	0	0	0	0	0	0
上牧町	1,696	175	420	621	480	0	0	0	0	0	0	0	0	0	0
王寺町	1,818	203	401	713	501	0	0	0	0	0	0	0	0	0	0
広陵町	2,043	255	417	735	636	0	0	0	0	0	0	0	0	0	0
河合町	2,388	114	443	861	970	0	0	0	0	0	0	0	0	0	0
五條市	745	109	192	239	205	0	0	0	0	0	0	0	0	0	0
西吉野村	733	98	161	178	296	0	0	0	0	0	0	0	0	0	0
野迫川村	226	43	27	65	91	0	0	0	0	0	0	0	0	0	0
大塔村	182	26	23	67	66	0	0	0	0	0	0	0	0	0	0
十津川村	915	46	111	293	465	0	0	0	0	0	0	0	0	0	0
吉野町	496	17	141	160	178	0	0	0	0	0	0	0	0	0	0
大淀町	494	57	126	194	117	0	0	0	0	0	0	0	0	0	0
下市町	478	66	97	161	154	0	0	0	0	0	0	0	0	0	0
黒滝村	280	13	33	64	170	0	0	0	0	0	0	0	0	0	0
天川村	281	39	55	97	90	0	0	0	0	0	0	0	0	0	0
下北山村	299	22	31	89	157	0	0	0	0	0	0	0	0	0	0
上北山村	212	16	46	70	80	0	0	0	0	0	0	0	0	0	0
川上村	337	28	75	113	121	0	0	0	0	0	0	0	0	0	0
東吉野村	815	26	105	262	422	6	0	0	0	6	0	0	0	0	0
合計	156,324	14,865	33,006	53,639	54,814	764	8	11	35	710	80	1	11	19	49

第25表 基本健康診査の判定・指導区別実人員 年齢（10歳階級）・市町村別

平成15年度（概数）

	異常認めず					要 指 導					要 医 療				
	総 数	40～49歳	50～59歳	60～69歳	70歳以上	総 数	40～49歳	50～59歳	60～69歳	70歳以上	総 数	40～49歳	50～59歳	60～69歳	70歳以上
奈良市	7,434	1,560	1,907	2,197	1,770	19,408	1,690	3,879	8,177	5,662	39,010	2,247	6,901	12,725	17,137
大和郡山市	1,071	238	282	308	243	4,634	410	1,008	1,925	1,291	5,506	276	981	1,985	2,264
天理市	894	165	214	262	253	2,234	201	457	884	692	2,505	90	332	734	1,349
生駒市	1,932	520	544	515	353	7,701	845	1,814	3,070	1,972	8,378	526	1,633	2,854	3,365
月ヶ瀬村	15	3	5	6	1	153	26	55	60	12	154	19	30	69	36
都祁村	125	54	35	26	10	879	155	177	303	244	268	20	51	94	103
山添村	64	18	21	20	5	700	88	187	267	158	463	40	103	154	166
平群町	101	15	26	39	21	556	23	142	275	116	582	14	119	270	179
三郷町	439	54	121	151	113	1,029	52	227	448	302	441	8	60	169	204
斑鳩町	626	120	115	231	160	930	72	210	451	197	1,457	93	301	537	526
安堵町	69	24	23	19	3	261	49	76	106	30	397	29	97	175	96
橿原市	1,809	380	475	605	349	3,005	313	674	1,403	615	7,070	377	1,317	2,846	2,530
桜井市	515	116	105	149	145	1,245	144	263	518	320	2,227	138	447	716	926
川西町	36	8	10	11	7	166	15	41	79	31	196	6	34	88	68
三宅町	64	21	13	23	7	141	15	41	62	23	276	34	63	121	58
田原本町	497	102	111	147	137	1,149	93	218	461	377	1,843	115	342	618	768
大宇陀町	91	25	24	28	14	236	32	59	108	37	205	22	46	72	65
菟田野町	19	4	3	7	5	66	9	11	29	17	109	9	18	58	24
榛原町	119	30	31	40	18	909	74	235	396	204	411	30	109	145	127
室生村	52	6	17	17	12	973	71	148	388	366	109	10	25	27	47
曾爾村	38	12	10	8	8	111	13	22	42	34	249	22	45	71	111
御杖村	18	4	2	7	5	184	14	23	91	56	139	12	22	36	69
高取町	29	12	6	4	7	63	7	18	25	13	69	4	10	19	36
明日香村	25	6	7	7	5	166	20	49	71	26	242	21	51	99	71
大和高田市	357	127	105	87	38	2,687	360	562	1,219	546	1,868	110	382	762	614
御所市	185	32	57	61	35	358	31	75	174	78	373	52	107	164	50
香芝市	879	175	234	268	202	1,813	178	444	739	452	1,157	87	283	409	378
新庄町	314	53	93	92	76	458	35	107	182	134	531	27	109	187	208
当麻町	78	26	29	21	2	265	60	97	88	20	449	70	151	168	60
上牧町	264	45	69	96	54	862	92	201	358	211	650	38	150	247	215
王寺町	132	32	44	34	22	1,040	106	216	488	230	766	65	141	311	249
広陵町	251	61	56	78	56	750	116	169	300	165	1,114	78	192	429	415
河合町	384	44	121	136	83	594	34	118	310	132	1,483	36	204	488	755
五條市	207	41	35	72	59	334	45	93	113	83	232	23	64	82	63
西吉野村	65	18	20	15	12	169	31	51	49	38	510	49	90	125	246
野迫川村	21	7	3	4	7	101	22	10	33	36	111	14	14	35	48
大塔村	23	10	2	7	4	69	12	15	23	19	96	4	6	43	43
十津川村	58	13	5	20	20	211	13	25	107	66	679	20	81	199	379
吉野町	59	7	14	16	22	215	6	67	88	54	245	4	60	79	102
大淀町	24	7	6	6	5	288	26	76	128	58	217	24	44	95	54
下市町	25	6	9	5	5	177	24	37	71	45	298	36	51	107	104
黒滝村	40	5	6	11	18	101	8	15	32	46	144	0	12	26	106
天川村	90	14	7	36	33	95	9	25	44	17	109	16	23	30	40
下北山村	19	4	4	3	8	61	5	3	25	28	227	13	24	69	121
上北山村	6	1	4	1	0	89	8	16	40	25	129	7	26	41	55
川上村	36	8	11	7	10	53	4	10	22	17	254	16	54	90	94
東吉野村	142	10	30	54	48	364	11	43	145	165	351	5	32	99	215
合 計	19,741	4,243	5,071	5,957	4,470	58,053	5,667	12,509	24,417	15,460	84,299	4,956	15,437	28,967	34,939

第26表 基本健康診査の要指導・要医療者の検査結果延数 年齢（10歳階級）・市町村別

平成15年度（概数）

	高血圧（高血圧境界領域含む）					総コレステロール				
	総数	40～49歳	50～59歳	60～69歳	70歳以上	総数	40～49歳	50～59歳	60～69歳	70歳以上
奈良市	27,108	923	4,255	9,127	12,803	32,492	2,699	7,175	11,856	10,762
大和郡山市	4,162	160	752	1,475	1,775	2,137	133	580	837	587
天理市	1,582	36	194	441	911	2,009	148	463	700	698
生駒市	4,009	108	642	1,315	1,944	5,536	392	1,532	2,097	1,515
月ヶ瀬村	89	6	19	42	22	92	15	25	42	10
都祁村	214	12	35	56	111	610	97	155	194	164
山添村	446	21	93	169	163	524	49	173	188	114
平群町	391	3	67	179	142	524	9	155	254	106
三郷町	247	4	34	92	117	701	28	186	279	208
斑鳩町	1,143	13	48	589	493	1,251	66	273	531	381
安堵町	179	10	35	84	50	416	52	120	166	78
橿原市	4,345	158	729	1,749	1,709	5,755	522	1,300	2,432	1,501
桜井市	1,777	99	322	576	780	1,946	204	455	660	627
川西町	118	2	14	55	47	212	15	47	100	50
三宅町	208	11	42	96	59	258	31	73	107	47
田原本町	1,198	47	205	404	542	1,662	159	378	587	538
大宇陀町	158	15	37	60	46	209	23	66	75	45
菟田野町	68	3	9	36	20	115	14	23	59	19
榛原町	447	17	97	164	169	706	74	207	270	155
室生村	345	5	40	98	202	606	53	127	223	203
曾爾村	162	9	15	48	90	196	27	39	62	68
御杖村	140	6	18	43	73	142	15	25	50	52
高取町	43	2	7	13	21	71	6	20	25	20
明日香村	142	12	26	55	49	297	33	84	120	60
大和高田市	1,825	76	345	764	640	2,390	297	596	975	522
御所市	306	17	58	160	71	402	58	107	173	64
香芝市	1,490	74	334	546	536	1,942	237	549	688	468
新庄町	451	18	81	137	215	483	33	141	183	126
当麻町	49	2	27	15	5	351	63	123	130	35
上牧町	489	22	112	165	190	766	51	210	319	186
王寺町	464	14	70	195	185	930	98	217	381	234
広陵町	658	28	98	250	282	1,024	130	226	395	273
河合町	763	19	95	268	381	1,134	66	241	451	376
五條市	265	16	66	92	91	398	60	117	131	90
西吉野村	194	8	28	41	117	332	42	87	93	110
野迫川村	109	10	7	42	50	107	27	12	31	37
大塔村	75	3	5	32	35	91	12	17	36	26
十津川村	341	5	38	105	193	395	18	56	144	177
吉野町	135	0	29	41	65	234	8	74	87	65
大淀町	124	10	17	49	48	241	32	70	96	43
下市町	31	1	6	13	11	320	34	70	127	89
黒滝村	69	0	2	13	54	76	2	11	20	43
天川村	82	4	22	34	22	109	13	38	40	18
下北山村	137	2	13	35	87	138	10	10	47	71
上北山村	85	3	11	29	42	110	10	25	35	40
川上村	147	4	23	56	64	175	12	44	58	61
東吉野村	584	7	55	181	341	266	14	44	91	117
合計	57,594	2,025	9,277	20,229	26,063	70,881	6,191	16,766	26,645	21,279

第26表のつづき

平成15年度（概数）

	糖 尿 病					貧血（疑い含）				
	総 数	40～49歳	50～59歳	60～69歳	70歳以上	総 数	40～49歳	50～59歳	60～69歳	70歳以上
奈良市	10,647	306	1,645	3,811	4,885	6,553	636	637	1,213	4,067
大和郡山市	2,130	86	342	728	974	2,398	238	246	592	1,322
天理市	591	20	85	165	321	448	49	37	67	295
生駒市	1,962	55	309	752	846	1,378	297	220	237	624
月ヶ瀬村	65	3	17	28	17	7	1	0	0	6
都祁村	110	3	24	42	41	173	29	15	53	76
山添村	199	10	43	78	68	231	28	32	60	111
平群町	126	4	28	54	40	58	7	9	25	17
三郷町	159	3	27	58	71	106	19	9	29	49
斑鳩町	342	10	46	157	129	125	32	21	25	47
安堵町	107	4	22	57	24	103	19	20	31	33
橿原市	1,476	36	236	634	570	673	143	90	166	274
桜井市	963	51	193	344	375	239	48	33	44	114
川西町	53	1	8	19	25	20	3	4	5	8
三宅町	129	6	27	61	35	105	21	27	33	24
田原本町	1,044	37	173	354	480	1,128	110	149	280	589
大宇陀町	81	5	16	38	22	44	18	5	4	17
菟田野町	20	0	5	12	3	10	2	1	4	3
榛原町	248	10	46	86	106	69	24	15	8	22
室生村	96	3	15	23	55	90	12	7	13	58
曽爾村	58	2	4	22	30	40	6	14	4	16
御杖村	68	3	8	23	34	29	2	3	7	17
高取町	9	1	3	1	4	8	3	0	2	3
明日香村	82	3	11	46	22	30	8	4	7	11
大和高田市	1,128	59	230	475	364	281	48	85	98	50
御所市	103	6	20	54	23	78	25	12	24	17
香芝市	402	15	81	168	138	211	61	32	26	92
新庄町	132	3	20	48	61	82	10	11	18	43
当麻町	44	3	11	23	7	113	43	21	31	18
上牧町	179	5	39	73	62	88	20	19	15	34
王寺町	381	16	62	147	156	428	59	73	138	158
広陵町	88	2	11	35	40	220	45	26	55	94
河合町	260	5	44	100	111	236	13	17	39	167
五條市	155	13	38	56	48	167	26	34	40	67
西吉野村	61	2	8	23	28	123	16	13	23	71
野迫川村	25	0	4	11	10	12	4	0	1	7
大塔村	30	0	5	13	12	3	1	0	2	0
十津川村	144	4	20	36	84	162	18	12	46	86
吉野町	38	1	15	11	11	49	8	10	16	15
大淀町	75	3	13	33	26	26	4	2	7	13
下市町	112	6	20	35	51	51	10	7	13	21
黒滝村	42	0	3	10	29	19	2	2	5	10
天川村	33	2	6	13	12	20	4	2	5	9
下北山村	40	0	5	16	19	33	2	3	6	22
上北山村	46	1	6	11	28	5	1	2	0	2
川上村	45	2	12	15	16	6	1	2	0	3
東吉野村	259	8	29	82	140	116	1	10	26	79
合 計	24,587	818	4,035	9,081	10,653	16,594	2,177	1,993	3,543	8,881

第26表のつづき

平成15年度（概数）

	肝疾患（疑い含）					アルコール性肝疾患（疑い含）（肝疾患の再掲）				
	総 数	40～49歳	50～59歳	60～69歳	70歳以上	総 数	40～49歳	50～59歳	60～69歳	70歳以上
奈良市	10,862	839	2,363	4,055	3,605	1,024	100	251	418	255
大和郡山市	1,815	130	441	720	524	16	1	3	5	7
天理市	631	49	127	227	228	8	3	1	3	1
生駒市	2,229	184	527	882	636	372	34	73	176	89
月ヶ瀬村	22	3	5	10	4	14	2	3	6	3
都祁村	184	33	49	58	44	96	20	24	36	16
山添村	205	29	55	64	57	143	24	36	46	37
平群町	174	7	36	85	46	36	1	10	18	7
三郷町	159	9	29	68	53	35	4	1	19	11
斑鳩町	185	17	20	85	63	26	3	5	11	7
安堵町	72	5	16	34	17	66	4	14	32	16
橿原市	1,354	100	307	576	371	0	0	0	0	0
桜井市	549	46	132	202	169	104	9	32	47	16
川西町	56	1	14	29	12	4	0	0	3	1
三宅町	52	6	9	28	9	25	4	5	13	3
田原本町	546	55	112	220	159	197	20	40	92	45
大宇陀町	87	12	26	37	12	42	7	14	14	7
菟田野町	33	4	5	16	8	0	0	0	0	0
榛原町	202	17	53	79	53	4	1	0	2	1
室生村	257	21	47	98	91	87	4	10	38	35
曽爾村	28	4	2	12	10	0	0	0	0	0
御杖村	40	4	5	17	14	27	4	5	11	7
高取町	19	1	8	5	5	0	0	0	0	0
明日香村	97	13	19	37	28	12	2	1	6	3
大和高田市	1,056	116	264	432	244	16	2	6	6	2
御所市	116	15	26	57	18	6	1	1	4	0
香芝市	334	33	100	112	89	7	1	2	3	1
新庄町	147	18	34	50	45	15	3	3	7	2
当麻町	92	18	33	31	10	42	10	13	14	5
上牧町	244	27	58	101	58	0	0	0	0	0
王寺町	683	63	138	285	197	39	3	5	22	9
広陵町	393	33	83	166	111	17	2	3	8	4
河合町	261	5	44	101	111	1	0	0	1	0
五條市	132	20	37	43	32	53	8	17	17	11
西吉野村	69	7	13	16	33	0	0	0	0	0
野迫川村	26	6	1	7	12	0	0	0	0	0
大塔村	26	5	5	9	7	3	0	1	2	0
十津川村	188	6	40	74	68	0	0	0	0	0
吉野町	72	0	34	20	18	15	0	13	1	1
大淀町	31	7	7	14	3	12	3	3	5	1
下市町	79	14	16	25	24	52	5	10	18	19
黒滝村	43	2	4	11	26	5	0	2	2	1
天川村	35	8	6	8	13	18	3	5	5	5
下北山村	103	3	12	30	58	16	1	2	7	6
上北山村	23	2	5	11	5	10	2	2	6	0
川上村	24	3	11	6	4	10	2	4	2	2
東吉野村	75	2	7	32	34	0	0	0	0	0
合 計	24,110	2,002	5,385	9,285	7,438	2,675	293	620	1,126	636

第26表のつづき

平成15年度（概数）

	腎機能障害（疑い含）				
	総数	40～49歳	50～59歳	60～69歳	70歳以上
奈良市	5,349	115	505	1,181	3,548
大和郡山市	1,222	82	189	359	592
天理市	477	28	85	131	233
生駒市	652	18	60	156	418
月ヶ瀬村	5	3	0	2	0
都祁村	196	37	40	62	57
山添村	318	25	73	111	109
平群町	136	5	32	66	33
三郷町	77	0	13	26	38
斑鳩町	101	8	10	28	55
安堵町	0	0	0	0	0
橿原市	701	44	112	257	288
桜井市	546	34	114	146	252
川西町	120	7	29	44	40
三宅町	168	21	42	73	32
田原本町	1,219	78	209	378	554
大宇陀町	49	3	14	19	13
菟田野町	16	2	2	11	1
榛原町	10	0	1	4	5
室生村	11	0	0	1	10
曽爾村	14	0	0	8	6
御杖村	22	2	2	6	12
高取町	6	0	2	2	2
明日香村	44	4	9	14	17
大和高田市	2,037	201	453	739	644
御所市	94	9	17	38	30
香芝市	185	15	38	55	77
新庄町	145	7	29	36	73
当麻町	17	2	2	5	8
上牧町	253	19	57	92	85
王寺町	907	123	206	337	241
広陵町	58	1	4	18	35
河合町	142	3	11	27	101
五條市	306	43	70	92	101
西吉野村	22	1	2	6	13
野迫川村	2	1	0	1	0
大塔村	1	0	0	1	0
十津川村	78	0	4	20	54
吉野町	61	1	31	13	16
大淀町	6	0	2	1	3
下市町	83	10	14	34	25
黒滝村	8	0	0	2	6
天川村	15	1	2	2	10
下北山村	25	1	5	8	11
上北山村	41	4	10	11	16
川上村	1	0	0	0	1
東吉野村	15	0	0	3	12
合計	15,961	958	2,500	4,626	7,877

第27-2表 胃がん検診の受診者数・結果別人員 年齢(5歳階級)・市町村別(女)

平成15年度(概数)

	受診者数											要精密検査者 (受診者数再掲)									
	総数	40～44歳	45～49歳	50～54歳	55～59歳	60～64歳	65～69歳	70～74歳	75～79歳	80歳以上	総数	40～44歳	45～49歳	50～54歳	55～59歳	60～64歳	65～69歳	70～74歳	75～79歳	80歳以上	
奈良市	1,725	100	112	203	297	356	315	193	114	35	149	17	11	17	22	24	21	19	12	6	
大和郡山市	1,336	74	89	164	228	298	227	256			78	8	6	7	15	18	8	16			
天理市	390	18	28	47	59	88	77	52	19	2	39	3	0	2	11	7	8	5	2	1	
生駒市	2,269	118	163	312	468	436	334	261	177	0	103	6	5	19	15	23	14	9	12	0	
月ヶ瀬村	104	5	13	19	15	15	27	8	2	0	4	0	0	0	0	0	0	3	1	0	
都祁村	382	50	45	61	46	64	54	38	19	5	44	7	2	4	5	4	14	4	2	2	
山添村	304	25	20	45	44	46	54	39	22	9	30	2	0	6	4	6	3	4	4	1	
平群町	357	7	9	27	96	98	50	49	17	4	22	0	0	1	5	6	4	3	2	1	
三郷町	418	73	11	54	71	65	68	50	20	6	35	8	1	2	5	10	3	4	1	1	
斑鳩町	851	46	66	89	173	196	138	93	42	8	39	3	2	3	5	8	7	7	2	2	
安堵町	378	33	32	48	81	75	54	41	10	4	19	0	1	4	3	6	3	1	1	0	
橿原市	4,302	255	223	448	689	935	723	528	342	159	424	26	27	57	60	87	68	58	29	12	
桜井市	607	39	33	61	95	117	128	88	35	11	57	5	2	7	8	13	8	9	4	1	
川西町	116	3	4	11	22	27	17	19	9	4	7	0	0	1	2	2	0	2	0	0	
三宅町	231	26	23	25	46	48	37	20	4	2	16	3	2	3	1	4	3	0	0	0	
田原本町	248	34	20	33	42	64	30	15	8	2	19	0	1	2	4	8	2	0	1	1	
大宇陀町	226	23	18	28	39	38	42	25	10	3	21	1	0	3	4	1	9	1	2	0	
菟田野町	84	6	3	7	8	20	21	12	6	1	9	1	0	0	1	2	4	1	0	0	
榛原町	722	33	49	107	152	149	105	82	32	13	64	3	5	8	15	9	12	7	0	5	
室生村	439	21	24	51	53	76	78	76	46	14	54	1	0	7	5	10	8	14	7	2	
曾爾村	148	18	13	19	13	21	21	23	17	3	12	0	1	1	1	1	2	4	2	0	
御杖村	157	6	7	8	10	25	34	36	23	8	21	1	1	2	1	2	4	5	5	0	
高取町	66	2	3	8	12	11	16	8	4	2	3	0	0	0	0	1	1	0	0	1	
明日香村	201	14	16	37	36	29	39	20	7	3	9	0	1	2	1	1	2	2	0	0	
大和高田市	632	130	42	95	100	106	73	54	25	7	50	11	4	7	7	7	5	7	2	0	
御所市	400	14	27	52	70	92	69	55	16	5	32	1	2	5	2	9	3	7	3	0	
香芝市	324	28	23	44	66	72	49	28	10	4	20	2	1	1	5	6	2	2	1	0	
新庄町	350	34	31	53	64	51	51	39	19	8	16	0	2	3	2	3	2	3	1	0	
当麻町	308	18	33	52	73	68	38	22	3	1	29	1	3	5	3	10	5	2	0	0	
上牧町	271	23	24	32	49	65	38	32	6	2	28	4	1	2	4	6	5	5	1	0	
王寺町	685	61	72	95	118	145	101	53	32	8	39	5	4	6	9	9	4	1	1	0	
広陵町	400	29	24	56	62	80	53	48	31	17	66	3	2	8	9	16	9	13	3	3	
河合町	119	8	6	14	18	35	24	11	2	1	6	2	0	1	1	0	2	0	0	0	
五條市	148	5	7	15	14	42	34	24	6	1	10	0	1	2	1	4	1	1	0	0	
西吉野村	253	19	16	35	39	30	37	49	24	4	17	0	2	1	1	4	6	2	1	0	
野迫川村	76	1	2	7	5	8	19	20	9	5	7	0	0	0	1	1	1	4	0	0	
大塔村	30	0	2	1	5	9	6	5	2	0	2	0	0	0	0	0	1	0	1	0	
十津川村	327	7	8	15	33	40	74	74	54	22	21	0	0	0	2	5	4	6	3	1	
吉野町	185	4	3	45	20	33	30	25	20	5	13	0	0	5	2	1	2	0	2	1	
大淀町	117	11	7	10	17	17	30	19	5	1	7	0	1	0	0	2	1	2	1	0	
下市町	157	11	9	11	24	32	39	17	12	2	12	1	1	0	3	0	6	0	1	0	
黒滝村	64	3	5	4	4	7	9	11	11	10	10	0	1	1	1	0	2	2	1	2	
天川村	114	3	7	9	12	19	32	17	10	5	3	0	0	1	0	0	1	1	0	0	
下北山村	92	3	0	4	8	11	21	21	13	11	5	1	0	1	0	0	1	1	1	0	
上北山村	37	1	1	3	3	9	10	6	4	0	0	0	0	0	0	0	0	0	0	0	
川上村	58	0	1	2	5	9	16	12	11	2	4	0	0	0	1	0	1	1	1	0	
東吉野村	116	5	5	10	15	14	27	29	10	1	12	0	0	1	1	2	2	4	1	1	
合計	21,324	1,447	1,379	2,576	3,619	4,291	3,569	2,703	1,320	420	1,687	126	93	208	248	338	274	242	114	44	

	異常認めず										がんの者									
	総数	40～44歳	45～49歳	50～54歳	55～59歳	60～64歳	65～69歳	70～74歳	75～79歳	80歳以上	総数	40～44歳	45～49歳	50～54歳	55～59歳	60～64歳	65～69歳	70～74歳	75～79歳	80歳以上
奈良市	10	0	1	1	2	2	1	3	0	0	1	0	0	0	0	0	0	0	1	0
大和郡山市	9	3	1	2	1	1	0	1	0	0	1	0	0	0	0	0	0	0	1	0
天理市	4	0	0	0	2	0	2	0	0	0	1	0	0	0	1	0	0	0	0	0
生駒市	7	0	1	2	2	1	1	0	0	0	1	0	0	1	0	0	0	0	0	0
月ヶ瀬村	0	0	0	0	0	0	0	0	0	0	0	0	0	0	0	0	0	0	0	0
都祁村	8	0	0	0	2	1	4	1	0	0	1	1	0	0	0	0	0	0	0	0
山添村	4	0	0	0	0	1	1	2	0	0	0	0	0	0	0	0	0	0	0	0
平群町	0	0	0	0	0	0	0	0	0	0	1	0	0	0	1	0	0	0	0	0
三郷町	3	0	0	0	0	0	2	1	0	0	0	0	0	0	0	0	0	0	0	0
斑鳩町	11	1	1	1	2	3	1	2	0	0	1	0	0	0	0	0	0	0	1	0
安堵町	3	0	1	1	0	1	0	0	0	0	0	0	0	0	0	0	0	0	0	0
橿原市	32	0	2	3	6	7	5	7	2	0	2	0	0	0	0	0	2	0	0	0
桜井市	7	0	0	0	0	2	2	1	1	1	0	0	0	0	0	0	0	0	0	0
川西町	0	0	0	0	0	0	0	0	0	0	0	0	0	0	0	0	0	0	0	0
三宅町	1	0	0	0	0	1	0	0	0	0	0	0	0	0	0	0	0	0	0	0
田原本町	2	0	0	0	0	1	1	0	0	0	1	0	0	1	0	0	0	0	0	0
大宇陀町	3	0	0	0	1	0	2	0	0	0	0	0	0	0	0	0	0	0	0	0
菟田野町	2	1	0	0	0	0	0	1	0	0	0	0	0	0	0	0	0	0	0	0
榛原町	4	0	0	1	2	1	0	0	0	0	1	0	0	0	0	0	1	0	0	0
室生村	8	1	0	2	1	1	0	2	1	0	2	0	0	0	0	1	0	1	0	0
曾爾村	4	0	1	0	0	0	2	1	0	0	0	0	0	0	0	0	0	0	0	0
御杖村	2	0	1	0	0	0	0	1	0	0	0	0	0	0	0	0	0	0	0	0
高取町	1	0	0	0	0	0	1	0	0	0	0	0	0	0	0	0	0	0	0	0
明日香村	0	0	0	0	0	0	0	0	0	0	0	0	0	0	0	0	0	0	0	0
大和高田市	6	2	1	0	0	2	1	0	0	0	0	0	0	0	0	0	0	0	0	0
御所市	4	0	0	1	1	0	1	1	0	0	1	0	0	0	0	0	0	0	1	0
香芝市	1	0	1	0	0	0	0	0	0	0	1	0	0	0	0	0	0	1	0	0
新庄町	2	0	0	2	0	0	0	0	0	0	0	0	0	0	0	0	0	0	0	0
当麻町	5	0	1	1	1	2	0	0	0	0	0	0	0	0	0	0	0	0	0	0
上牧町	3	1	0	0	1	0	0	1	0	0	1	0	0	1	0	0	0	0	0	0
王寺町	6	1	0	2	2	1	0	0	0	0	0	0	0	0	0	0	0	0	0	0
広陵町	4	0	0	1	0	3	0	0	0	0	0	0	0	0	0	0	0	0	0	0
河合町	2	0	0	1	0	0	1	0	0	0	0	0	0	0	0	0	0	0	0	0
五條市	1	0	0	0	0	0	1	0	0	0	0	0	0	0	0	0	0	0	0	0
西吉野村	1	0	0	1	0	0	0	0	0	0	0	0	0	0	0	0	0	0	0	0
野迫川村	2	0	0	0	1	1	0	0	0	0	0	0	0	0	0	0	0	0	0	0
大塔村	0	0	0	0	0	0	0	0	0	0	0	0	0	0	0	0	0	0	0	0
十津川村	1	0	0	0	0	0	1	0	0	0	0	0	0	0	0	0	0	0	0	0
吉野町	1	0	0	0	0	1	0	0	0	0	0	0	0	0	0	0	0	0	0	0
大淀町	1	0	0	0	0	1	0	0	0	0	0	0	0	0	0	0	0	0	0	0
下市町	3	0	1	0	0	0	2	0	0	0	0	0	0	0	0	0	0	0	0	0
黒滝村	3	0	1	0	0	0	0	2	0	0	0	0	0	0	0	0	0	0	0	0
天川村	0	0	0	0	0	0	0	0	0	0	0	0	0	0	0	0	0	0	0	0
下北山村	2	1	0	0	0	0	0	0	1	0	0	0	0	0	0	0	0	0	0	0
上北山村	0	0	0	0	0	0	0	0	0	0	0	0	0	0	0	0	0	0	0	0
川上村	0	0	0	0	0	0	0	0	0	0	0	0	0	0	0	0	0	0	0	0
東吉野村	2	0	0	0	0	0	0	2	0	0	0	0	0	0	0	0	0	0	0	0
合計	175	11	14	22	27	34	32	29	5	1	16	1	0	3	2	1	3	3	3	0

	が ん の 疑 い										が ん 以 外 の 疾 患									
	総 数	40～44歳	45～49歳	50～54歳	55～59歳	60～64歳	65～69歳	70～74歳	75～79歳	80歳以上	総 数	40～44歳	45～49歳	50～54歳	55～59歳	60～64歳	65～69歳	70～74歳	75～79歳	80歳以上
奈良市	1	0	0	0	0	0	0	0	0	1	94	9	8	13	14	17	14	11	6	2
大和郡山市	1	0	0	0	0	0	0	0	0	1	42	3	3	4	7	11	4	10		
天理市	1	0	0	0	0	0	0	1	0	0	22	2	0	1	8	4	2	3	1	1
生駒市	1	0	0	1	0	0	0	0	0	0	63	5	3	12	9	11	8	6	9	0
月ヶ瀬村	0	0	0	0	0	0	0	0	0	0	4	0	0	0	0	0	0	3	1	0
都祁村	0	0	0	0	0	0	0	0	0	0	34	6	2	4	3	2	10	3	2	2
山添村	0	0	0	0	0	0	0	0	0	0	25	2	0	5	4	5	2	2	4	1
平群町	0	0	0	0	0	0	0	0	0	0	19	0	0	1	4	4	4	3	2	1
三郷町	0	0	0	0	0	0	0	0	0	0	32	8	1	2	5	10	1	3	1	1
斑鳩町	0	0	0	0	0	0	0	0	0	0	25	2	1	2	3	4	5	5	1	2
安堵町	0	0	0	0	0	0	0	0	0	0	16	0	0	3	3	5	3	1	1	0
橿原市	1	0	0	0	1	0	0	0	0	0	243	20	14	31	30	55	38	31	15	9
桜井市	0	0	0	0	0	0	0	0	0	0	47	5	1	7	7	11	6	7	3	0
川西町	0	0	0	0	0	0	0	0	0	0	6	0	0	1	2	1	0	2	0	0
三宅町	0	0	0	0	0	0	0	0	0	0	11	1	2	1	1	3	3	0	0	0
田原本町	0	0	0	0	0	0	0	0	0	0	16	0	1	1	4	7	1	0	1	1
大宇陀町	0	0	0	0	0	0	0	0	0	0	16	1	0	2	3	0	7	1	2	0
菟田野町	0	0	0	0	0	0	0	0	0	0	6	0	0	0	1	2	3	0	0	0
榛原町	0	0	0	0	0	0	0	0	0	0	54	2	5	6	13	8	9	7	0	4
室生村	0	0	0	0	0	0	0	0	0	0	40	0	0	4	4	7	8	10	5	2
曾爾村	0	0	0	0	0	0	0	0	0	0	7	0	0	0	1	1	0	3	2	0
御杖村	0	0	0	0	0	0	0	0	0	0	19	1	0	2	1	2	4	4	5	0
高取町	0	0	0	0	0	0	0	0	0	0	2	0	0	0	0	1	0	0	0	1
明日香村	0	0	0	0	0	0	0	0	0	0	9	0	1	2	1	1	2	2	0	0
大和高田市	0	0	0	0	0	0	0	0	0	0	41	8	3	7	7	5	3	6	2	0
御所市	1	0	0	0	0	1	0	0	0	0	17	0	2	3	1	7	1	2	1	0
香芝市	0	0	0	0	0	0	0	0	0	0	12	1	0	0	5	5	0	0	1	0
新庄町	0	0	0	0	0	0	0	0	0	0	14	0	2	1	2	3	2	3	1	0
当麻町	0	0	0	0	0	0	0	0	0	0	22	1	2	4	2	7	5	1	0	0
上牧町	0	0	0	0	0	0	0	0	0	0	21	2	1	1	2	6	5	3	1	0
王寺町	2	0	0	0	1	0	1	0	0	0	25	3	3	3	5	7	3	0	1	0
広陵町	0	0	0	0	0	0	0	0	0	0	21	2	1	1	3	6	3	4	1	0
河合町	0	0	0	0	0	0	0	0	0	0	3	2	0	0	0	0	1	0	0	0
五條市	0	0	0	0	0	0	0	0	0	0	6	0	0	1	1	3	0	1	0	0
西吉野村	0	0	0	0	0	0	0	0	0	0	15	0	2	0	1	3	6	2	1	0
野迫川村	0	0	0	0	0	0	0	0	0	0	4	0	0	0	0	0	0	4	0	0
大塔村	0	0	0	0	0	0	0	0	0	0	2	0	0	0	0	0	1	0	1	0
十津川村	0	0	0	0	0	0	0	0	0	0	20	0	0	0	2	5	3	6	3	1
吉野町	0	0	0	0	0	0	0	0	0	0	10	0	0	4	2	0	2	0	1	1
大淀町	0	0	0	0	0	0	0	0	0	0	5	0	1	0	0	1	1	1	1	0
下市町	0	0	0	0	0	0	0	0	0	0	6	1	0	0	1	0	4	0	0	0
黒滝村	0	0	0	0	0	0	0	0	0	0	7	0	0	1	1	0	2	0	1	2
天川村	0	0	0	0	0	0	0	0	0	0	3	0	0	1	0	0	1	1	0	0
下北山村	0	0	0	0	0	0	0	0	0	0	3	0	0	1	0	0	1	1	0	0
上北山村	0	0	0	0	0	0	0	0	0	0	0	0	0	0	0	0	0	0	0	0
川上村	0	0	0	0	0	0	0	0	0	0	4	0	0	0	1	0	1	1	1	0
東吉野村	1	0	0	0	0	0	0	1	0	0	9	0	0	1	1	2	2	1	1	1
合 計	9	0	0	1	2	1	2	2	0	1	1,122	87	59	133	165	232	181	154	79	32

	未 把 握										未 受 診									
	総 数	40～44歳	45～49歳	50～54歳	55～59歳	60～64歳	65～69歳	70～74歳	75～79歳	80歳以上	総 数	40～44歳	45～49歳	50～54歳	55～59歳	60～64歳	65～69歳	70～74歳	75～79歳	80歳以上
奈良市	0	0	0	0	0	0	0	0	0	0	43	8	2	3	6	5	6	5	5	3
大和郡山市	0	0	0	0	0	0	0	0			25	2	2	1	7	6	4	3		
天理市	11	1	0	1	0	3	3	2	1	0	0	0	0	0	0	0	0	0	0	0
生駒市	0	0	0	0	0	0	0	0	0	0	31	1	1	3	4	11	5	3	3	0
月ヶ瀬村	0	0	0	0	0	0	0	0	0	0	0	0	0	0	0	0	0	0	0	0
都祁村	1	0	0	0	0	0	1	0	0	0	0	0	0	0	0	0	0	0	0	0
山添村	0	0	0	0	0	0	0	0	0	0	1	0	0	1	0	0	0	0	0	0
平群町	2	0	0	0	0	2	0	0	0	0	0	0	0	0	0	0	0	0	0	0
三郷町	0	0	0	0	0	0	0	0	0	0	0	0	0	0	0	0	0	0	0	0
斑鳩町	0	0	0	0	0	0	0	0	0	0	2	0	0	0	0	1	1	0	0	0
安堵町	0	0	0	0	0	0	0	0	0	0	0	0	0	0	0	0	0	0	0	0
橿原市	8	1	0	2	0	2	0	1	1	1	138	5	11	21	23	23	23	19	11	2
桜井市	0	0	0	0	0	0	0	0	0	0	3	0	1	0	1	0	0	1	0	0
川西町	0	0	0	0	0	0	0	0	0	0	1	0	0	0	0	1	0	0	0	0
三宅町	0	0	0	0	0	0	0	0	0	0	4	2	0	2	0	0	0	0	0	0
田原本町	0	0	0	0	0	0	0	0	0	0	0	0	0	0	0	0	0	0	0	0
大宇陀町	0	0	0	0	0	0	0	0	0	0	2	0	0	1	0	1	0	0	0	0
菟田野町	0	0	0	0	0	0	0	0	0	0	1	0	0	0	0	0	1	0	0	0
榛原町	2	0	0	0	0	0	1	0	0	1	3	1	0	1	0	0	1	0	0	0
室生村	3	0	0	1	0	1	0	0	1	0	1	0	0	0	0	0	0	1	0	0
曾爾村	0	0	0	0	0	0	0	0	0	0	1	0	0	1	0	0	0	0	0	0
御杖村	0	0	0	0	0	0	0	0	0	0	0	0	0	0	0	0	0	0	0	0
高取町	0	0	0	0	0	0	0	0	0	0	0	0	0	0	0	0	0	0	0	0
明日香村	0	0	0	0	0	0	0	0	0	0	0	0	0	0	0	0	0	0	0	0
大和高田市	0	0	0	0	0	0	0	0	0	0	3	1	0	0	0	0	1	1	0	0
御所市	0	0	0	0	0	0	0	0	0	0	9	1	0	1	0	1	1	4	1	0
香芝市	0	0	0	0	0	0	0	0	0	0	6	1	0	1	0	1	2	1	0	0
新庄町	0	0	0	0	0	0	0	0	0	0	0	0	0	0	0	0	0	0	0	0
当麻町	0	0	0	0	0	0	0	0	0	0	2	0	0	0	0	1	0	1	0	0
上牧町	0	0	0	0	0	0	0	0	0	0	3	1	0	0	1	0	0	1	0	0
王寺町	3	1	1	1	0	0	0	0	0	0	3	0	0	0	1	1	0	1	0	0
広陵町	0	0	0	0	0	0	0	0	0	0	41	1	1	6	6	7	6	9	2	3
河合町	0	0	0	0	0	0	0	0	0	0	1	0	0	0	1	0	0	0	0	0
五條市	0	0	0	0	0	0	0	0	0	0	3	0	1	1	0	1	0	0	0	0
西吉野村	0	0	0	0	0	0	0	0	0	0	1	0	0	0	0	1	0	0	0	0
野迫川村	1	0	0	0	0	0	1	0	0	0	0	0	0	0	0	0	0	0	0	0
大塔村	0	0	0	0	0	0	0	0	0	0	0	0	0	0	0	0	0	0	0	0
十津川村	0	0	0	0	0	0	0	0	0	0	0	0	0	0	0	0	0	0	0	0
吉野町	0	0	0	0	0	0	0	0	0	0	2	0	0	1	0	0	0	0	1	0
大淀町	0	0	0	0	0	0	0	0	0	0	1	0	0	0	0	0	0	1	0	0
下市町	2	0	0	0	2	0	0	0	0	0	1	0	0	0	0	0	0	0	1	0
黒滝村	0	0	0	0	0	0	0	0	0	0	0	0	0	0	0	0	0	0	0	0
天川村	0	0	0	0	0	0	0	0	0	0	0	0	0	0	0	0	0	0	0	0
下北山村	0	0	0	0	0	0	0	0	0	0	0	0	0	0	0	0	0	0	0	0
上北山村	0	0	0	0	0	0	0	0	0	0	0	0	0	0	0	0	0	0	0	0
川上村	0	0	0	0	0	0	0	0	0	0	0	0	0	0	0	0	0	0	0	0
東吉野村	0	0	0	0	0	0	0	0	0	0	0	0	0	0	0	0	0	0	0	0
合 計	33	3	1	5	2	8	6	3	3	2	332	24	19	44	50	61	51	51	24	8

第28-1表 肺がん検診の受診者数・結果別人員 年齢(5歳階級)・市町村別(男)

平成15年度(概数)

	受診者数										要精密検査者(受診者数再掲)									
	総数	40~44歳	45~49歳	50~54歳	55~59歳	60~64歳	65~69歳	70~74歳	75~79歳	80歳以上	総数	40~44歳	45~49歳	50~54歳	55~59歳	60~64歳	65~69歳	70~74歳	75~79歳	80歳以上
奈良市	375	13	10	9	14	75	107	93	40	14	48	0	1	1	3	6	12	14	9	2
大和郡山市	163	7	6	14	23	30	42	20	20	1	0	0	0	0	0	0	0	0	0	0
天理市	85	13	12	11	4	19	16	10	0	0	3	0	0	2	0	1	0	0	0	0
生駒市	647	10	8	12	32	110	172	303	0	0	18	0	0	1	1	1	6	9	0	0
月ヶ瀬村	161	11	16	12	22	33	29	32	4	2	8	0	0	0	1	1	2	4	0	0
都祁村	479	26	45	50	56	68	79	77	52	26	12	0	0	0	0	3	3	1	5	0
山添村	0	0	0	0	0	0	0	0	0	0	0	0	0	0	0	0	0	0	0	0
平群町	178	2	3	4	10	39	45	44	25	6	5	0	0	0	1	2	0	0	2	0
三郷町	280	2	0	6	5	41	56	64	61	45	9	0	0	1	1	2	1	0	3	1
斑鳩町	360	2	7	13	14	79	106	74	50	15	4	0	0	0	0	1	1	1	1	0
安堵町	155	6	5	1	10	39	41	29	17	7	4	0	0	0	0	0	2	0	2	0
橿原市	192	11	8	19	13	45	49	28	14	5	6	0	0	0	0	3	2	1	0	0
桜井市	212	3	8	11	16	33	48	52	26	15	10	0	0	0	2	1	0	5	2	0
川西町	32	1	1	0	2	12	5	8	3	0	1	0	0	0	0	1	0	0	0	0
三宅町	147	2	6	11	17	41	29	26	14	1	19	0	0	1	2	6	4	4	2	0
田原本町	63	2	1	5	5	18	14	15	2	1	0	0	0	0	0	0	0	0	0	0
大宇陀町	149	13	6	14	16	24	27	25	18	6	23	2	0	1	2	3	8	2	5	0
菟田野町	57	2	2	4	2	13	20	9	4	1	5	0	0	0	0	0	5	0	0	0
榛原町	366	6	7	21	35	59	94	74	53	17	100	1	4	4	7	15	27	22	13	7
室生村	306	9	19	24	23	56	55	71	38	11	32	0	0	1	3	3	5	12	6	2
曾爾村	148	4	11	9	13	19	22	27	27	16	10	0	0	0	1	3	1	3	2	0
御杖村	113	6	6	9	8	14	22	25	16	7	8	0	0	1	0	2	2	2	1	0
高取町	16	0	3	0	2	1	3	4	3	0	1	0	0	0	0	0	1	0	0	0
明日香村	76	3	2	3	3	13	18	23	6	5	1	0	0	0	0	0	0	1	0	0
大和高田市	304	57	18	42	15	50	60	41	15	6	22	2	1	1	1	2	8	4	2	1
御所市	200	8	6	10	13	37	50	44	27	5	12	0	0	0	2	1	2	5	2	0
香芝市	107	3	1	4	13	29	36	16	5	0	3	0	0	0	0	2	1	0	0	0
新庄町	80	5	10	11	9	15	15	6	5	4	2	0	1	0	0	1	0	0	0	0
当麻町	143	3	7	14	15	44	34	15	10	1	2	0	0	0	1	1	0	0	0	0
上牧町	0	0	0	0	0	0	0	0	0	0	0	0	0	0	0	0	0	0	0	0
王寺町	146	9	8	5	8	40	43	23	8	2	4	0	0	0	0	2	2	0	0	0
広陵町	125	10	6	5	10	33	31	16	11	3	4	0	0	0	0	1	1	1	1	0
河合町	0	0	0	0	0	0	0	0	0	0	0	0	0	0	0	0	0	0	0	0
五條市	122	1	3	4	1	16	24	30	34	9	3	0	0	0	0	0	0	3	0	0
西吉野村	385	19	18	46	30	35	59	79	64	35	11	0	0	0	0	0	4	3	2	2
野迫川村	87	13	9	6	3	13	12	17	10	4	9	0	1	1	0	0	0	2	4	1
大塔村	74	9	4	5	4	12	15	13	9	3	2	0	0	0	0	1	0	0	1	0
十津川村	326	7	5	20	8	26	72	79	72	37	35	1	0	1	0	2	7	7	8	9
吉野町	125	3	1	32	5	13	17	21	25	8	5	0	0	1	0	0	0	0	2	2
大淀町	139	8	6	11	6	21	40	26	17	4	5	1	0	1	1	2	0	0	0	0
下市町	116	1	3	1	3	24	19	34	18	13	3	0	0	0	0	0	0	0	1	2
黒滝村	95	0	1	6	5	15	14	16	21	17	2	0	0	0	0	0	0	0	2	0
天川村	99	4	11	15	7	5	16	25	12	4	0	0	0	0	0	0	0	0	0	0
下北山村	111	3	4	8	6	14	19	21	15	21	2	0	0	0	0	0	0	0	0	2
上北山村	76	2	3	8	8	13	12	16	9	5	0	0	0	0	0	0	0	0	0	0
川上村	108	4	6	12	13	13	19	23	13	5	5	0	0	1	0	0	1	1	2	0
東吉野村	124	3	7	7	8	12	21	33	22	11	5	0	0	0	0	2	1	0	0	2
合計	7,852	326	329	534	535	1,361	1,727	1,727	915	398	463	7	8	19	29	71	109	107	80	33

	異常認めず										がんの者									
	総数	40～44歳	45～49歳	50～54歳	55～59歳	60～64歳	65～69歳	70～74歳	75～79歳	80歳以上	総数	40～44歳	45～49歳	50～54歳	55～59歳	60～64歳	65～69歳	70～74歳	75～79歳	80歳以上
奈良市	5	0	1	0	0	0	1	2	1	0	0	0	0	0	0	0	0	0	0	0
大和郡山市	0	0	0	0	0	0	0	0	0	0	0	0	0	0	0	0	0	0	0	0
天理市	2	0	0	2	0	0	0	0	0	0	0	0	0	0	0	0	0	0	0	0
生駒市	12	0	0	1	1	1	5	4	0	0	0	0	0	0	0	0	0	0	0	0
月ヶ瀬村	3	0	0	0	0	0	1	2	0	0	0	0	0	0	0	0	0	0	0	0
都祁村	3	0	0	0	0	0	1	1	1	0	1	0	0	0	0	0	0	0	1	0
山添村	0	0	0	0	0	0	0	0	0	0	0	0	0	0	0	0	0	0	0	0
平群町	0	0	0	0	0	0	0	0	0	0	0	0	0	0	0	0	0	0	0	0
三郷町	2	0	0	0	0	0	0	0	1	1	0	0	0	0	0	0	0	0	0	0
斑鳩町	0	0	0	0	0	0	0	0	0	0	0	0	0	0	0	0	0	0	0	0
安堵町	0	0	0	0	0	0	0	0	0	0	0	0	0	0	0	0	0	0	0	0
橿原市	0	0	0	0	0	0	0	0	0	0	1	0	0	0	0	1	0	0	0	0
桜井市	3	0	0	0	1	0	0	1	1	0	1	0	0	0	0	1	0	0	0	0
川西町	1	0	0	0	0	1	0	0	0	0	0	0	0	0	0	0	0	0	0	0
三宅町	6	0	0	1	1	3	1	0	0	0	0	0	0	0	0	0	0	0	0	0
田原本町	0	0	0	0	0	0	0	0	0	0	0	0	0	0	0	0	0	0	0	0
大宇陀町	9	1	0	0	1	0	4	2	1	0	1	0	0	0	0	0	1	0	0	0
菟田野町	3	0	0	0	0	0	3	0	0	0	0	0	0	0	0	0	0	0	0	0
榛原町	22	0	2	2	3	4	6	4	1	0	0	0	0	0	0	0	0	0	0	0
室生村	9	0	0	0	1	1	1	4	2	0	0	0	0	0	0	0	0	0	0	0
曾爾村	5	0	0	0	0	2	0	2	1	0	1	0	0	0	0	0	0	0	1	0
御杖村	4	0	0	1	0	2	1	0	0	0	0	0	0	0	0	0	0	0	0	0
高取町	0	0	0	0	0	0	0	0	0	0	0	0	0	0	0	0	0	0	0	0
明日香村	0	0	0	0	0	0	0	0	0	0	1	0	0	0	0	0	0	1	0	0
大和高田市	12	1	1	1	0	1	5	1	1	1	0	0	0	0	0	0	0	0	0	0
御所市	4	0	0	0	1	0	1	2	0	0	0	0	0	0	0	0	0	0	0	0
香芝市	2	0	0	0	0	2	0	0	0	0	0	0	0	0	0	0	0	0	0	0
新庄町	0	0	0	0	0	0	0	0	0	0	0	0	0	0	0	0	0	0	0	0
当麻町	1	0	0	0	1	0	0	0	0	0	0	0	0	0	0	0	0	0	0	0
上牧町	0	0	0	0	0	0	0	0	0	0	0	0	0	0	0	0	0	0	0	0
王寺町	2	0	0	0	0	1	1	0	0	0	0	0	0	0	0	0	0	0	0	0
広陵町	4	0	0	0	0	1	1	1	1	0	0	0	0	0	0	0	0	0	0	0
河合町	0	0	0	0	0	0	0	0	0	0	0	0	0	0	0	0	0	0	0	0
五條市	1	0	0	0	0	0	0	1	0	0	0	0	0	0	0	0	0	0	0	0
西吉野村	8	0	0	0	0	0	2	3	2	1	0	0	0	0	0	0	0	0	0	0
野迫川村	0	0	0	0	0	0	0	0	0	0	0	0	0	0	0	0	0	0	0	0
大塔村	0	0	0	0	0	0	0	0	0	0	0	0	0	0	0	0	0	0	0	0
十津川村	18	0	0	1	0	1	2	4	4	6	1	0	0	0	0	0	1	0	0	0
吉野町	3	0	0	0	0	0	0	0	2	1	1	0	0	0	0	0	0	0	0	1
大淀町	0	0	0	0	0	0	0	0	0	0	0	0	0	0	0	0	0	0	0	0
下市町	0	0	0	0	0	0	0	0	0	0	0	0	0	0	0	0	0	0	0	0
黒滝村	1	0	0	0	0	0	0	0	1	0	0	0	0	0	0	0	0	0	0	0
天川村	0	0	0	0	0	0	0	0	0	0	0	0	0	0	0	0	0	0	0	0
下北山村	0	0	0	0	0	0	0	0	0	0	0	0	0	0	0	0	0	0	0	0
上北山村	0	0	0	0	0	0	0	0	0	0	0	0	0	0	0	0	0	0	0	0
川上村	1	0	0	0	0	0	0	0	1	0	0	0	0	0	0	0	0	0	0	0
東吉野村	3	0	0	0	0	0	1	0	0	2	1	0	0	0	0	1	0	0	0	0
合計	149	2	4	9	10	20	37	34	21	12	9	0	0	0	0	3	2	1	2	1

第28-1表のつづき

平成15年度（概数）

	が ん の 疑 い										が ん 以 外 の 疾 患									
	総 数	40～44歳	45～49歳	50～54歳	55～59歳	60～64歳	65～69歳	70～74歳	75～79歳	80歳以上	総 数	40～44歳	45～49歳	50～54歳	55～59歳	60～64歳	65～69歳	70～74歳	75～79歳	80歳以上
奈良市	0	0	0	0	0	0	0	0	0	0	22	0	0	0	1	3	7	7	4	0
大和郡山市	0	0	0	0	0	0	0	0	0	0	0	0	0	0	0	0	0	0	0	0
天理市	1	0	0	0	0	1	0	0	0	0	0	0	0	0	0	0	0	0	0	0
生駒市	0	0	0	0	0	0	0	0	0	0	5	0	0	0	0	0	1	4	0	0
月ヶ瀬村	0	0	0	0	0	0	0	0	0	0	4	0	0	0	1	1	1	1	0	0
都祁村	2	0	0	0	0	1	0	0	1	0	5	0	0	0	0	2	1	0	2	0
山添村	0	0	0	0	0	0	0	0	0	0	0	0	0	0	0	0	0	0	0	0
平群町	0	0	0	0	0	0	0	0	0	0	5	0	0	0	1	2	0	0	2	0
三郷町	2	0	0	0	0	1	0	0	1	0	4	0	0	1	0	1	1	0	1	0
斑鳩町	0	0	0	0	0	0	0	0	0	0	4	0	0	0	0	1	1	1	1	0
安堵町	0	0	0	0	0	0	0	0	0	0	4	0	0	0	0	0	2	0	2	0
橿原市	1	0	0	0	0	0	1	0	0	0	4	0	0	0	0	2	1	1	0	0
桜井市	1	0	0	0	1	0	0	0	0	0	4	0	0	0	0	0	0	3	1	0
川西町	0	0	0	0	0	0	0	0	0	0	0	0	0	0	0	0	0	0	0	0
三宅町	1	0	0	0	0	0	0	1	0	0	7	0	0	0	1	2	2	1	1	0
田原本町	0	0	0	0	0	0	0	0	0	0	0	0	0	0	0	0	0	0	0	0
大宇陀町	1	0	0	0	0	0	1	0	0	0	11	1	0	1	1	2	2	0	4	0
菟田野町	1	0	0	0	0	0	1	0	0	0	1	0	0	0	0	0	1	0	0	0
榛原町	3	0	0	1	0	0	1	0	0	1	34	0	1	0	1	3	10	10	4	5
室生村	0	0	0	0	0	0	0	0	0	0	19	0	0	1	2	1	2	7	4	2
曾爾村	0	0	0	0	0	0	0	0	0	0	4	0	0	0	1	1	1	1	0	0
御杖村	0	0	0	0	0	0	0	0	0	0	4	0	0	0	0	0	1	2	1	0
高取町	0	0	0	0	0	0	0	0	0	0	0	0	0	0	0	0	0	0	0	0
明日香村	0	0	0	0	0	0	0	0	0	0	0	0	0	0	0	0	0	0	0	0
大和高田市	2	0	0	0	1	1	0	0	0	0	7	0	0	0	0	0	3	3	1	0
御所市	4	0	0	0	1	1	0	1	1	0	4	0	0	0	0	0	1	2	1	0
香芝市	0	0	0	0	0	0	0	0	0	0	1	0	0	0	0	0	1	0	0	0
新庄町	0	0	0	0	0	0	0	0	0	0	2	0	1	0	0	1	0	0	0	0
当麻町	0	0	0	0	0	0	0	0	0	0	1	0	0	0	0	1	0	0	0	0
上牧町	0	0	0	0	0	0	0	0	0	0	0	0	0	0	0	0	0	0	0	0
王寺町	0	0	0	0	0	0	0	0	0	0	1	0	0	0	0	1	0	0	0	0
広陵町	0	0	0	0	0	0	0	0	0	0	0	0	0	0	0	0	0	0	0	0
河合町	0	0	0	0	0	0	0	0	0	0	0	0	0	0	0	0	0	0	0	0
五條市	1	0	0	0	0	0	0	1	0	0	1	0	0	0	0	0	0	1	0	0
西吉野村	0	0	0	0	0	0	0	0	0	0	3	0	0	0	0	0	2	0	0	1
野迫川村	0	0	0	0	0	0	0	0	0	0	7	0	0	1	0	0	0	2	3	1
大塔村	0	0	0	0	0	0	0	0	0	0	2	0	0	0	0	1	0	0	1	0
十津川村	0	0	0	0	0	0	0	0	0	0	0	0	0	0	0	0	0	0	0	0
吉野町	0	0	0	0	0	0	0	0	0	0	0	0	0	0	0	0	0	0	0	0
大淀町	0	0	0	0	0	0	0	0	0	0	2	0	0	0	0	0	1	1	0	0
下市町	1	0	0	0	0	0	0	0	0	1	2	0	0	0	0	0	0	0	1	1
黒滝村	0	0	0	0	0	0	0	0	0	0	1	0	0	0	0	0	0	0	1	0
天川村	0	0	0	0	0	0	0	0	0	0	0	0	0	0	0	0	0	0	0	0
下北山村	1	0	0	0	0	0	0	0	0	1	1	0	0	0	0	0	0	0	0	1
上北山村	0	0	0	0	0	0	0	0	0	0	0	0	0	0	0	0	0	0	0	0
川上村	0	0	0	0	0	0	0	0	0	0	4	0	0	1	0	0	1	1	1	0
東吉野村	0	0	0	0	0	0	0	0	0	0	1	0	0	0	0	1	0	0	0	0
合 計	22	0	0	1	3	5	4	3	3	3	181	1	2	5	9	26	43	48	36	11

	未 把 握										未 受 診									
	総 数	40～44歳	45～49歳	50～54歳	55～59歳	60～64歳	65～69歳	70～74歳	75～79歳	80歳以上	総 数	40～44歳	45～49歳	50～54歳	55～59歳	60～64歳	65～69歳	70～74歳	75～79歳	80歳以上
奈良市	0	0	0	0	0	0	0	0	0	0	21	0	0	1	2	3	4	5	4	2
大和郡山市	0	0	0	0	0	0	0	0	0	0	0	0	0	0	0	0	0	0	0	0
天理市	0	0	0	0	0	0	0	0	0	0	0	0	0	0	0	0	0	0	0	0
生駒市	0	0	0	0	0	0	0	0	0	0	1	0	0	0	0	0	0	1	0	0
月夕瀬村	0	0	0	0	0	0	0	0	0	0	1	0	0	0	0	0	0	1	0	0
都祁村	0	0	0	0	0	0	0	0	0	0	1	0	0	0	0	0	1	0	0	0
山添村	0	0	0	0	0	0	0	0	0	0	0	0	0	0	0	0	0	0	0	0
平群町	0	0	0	0	0	0	0	0	0	0	0	0	0	0	0	0	0	0	0	0
三郷町	0	0	0	0	0	0	0	0	0	0	1	0	0	0	1	0	0	0	0	0
斑鳩町	0	0	0	0	0	0	0	0	0	0	0	0	0	0	0	0	0	0	0	0
安堵町	0	0	0	0	0	0	0	0	0	0	0	0	0	0	0	0	0	0	0	0
橿原市	0	0	0	0	0	0	0	0	0	0	0	0	0	0	0	0	0	0	0	0
桜井市	0	0	0	0	0	0	0	0	0	0	1	0	0	0	0	0	0	1	0	0
川西町	0	0	0	0	0	0	0	0	0	0	0	0	0	0	0	0	0	0	0	0
三宅町	0	0	0	0	0	0	0	0	0	0	5	0	0	0	0	1	1	2	1	0
田原本町	0	0	0	0	0	0	0	0	0	0	0	0	0	0	0	0	0	0	0	0
大宇陀町	0	0	0	0	0	0	0	0	0	0	1	0	0	0	0	1	0	0	0	0
菟田野町	0	0	0	0	0	0	0	0	0	0	0	0	0	0	0	0	0	0	0	0
榛原町	33	1	0	1	3	5	7	7	8	1	8	0	1	0	0	3	3	1	0	0
室生村	3	0	0	0	0	1	1	1	0	0	1	0	0	0	0	0	1	0	0	0
曾爾村	0	0	0	0	0	0	0	0	0	0	0	0	0	0	0	0	0	0	0	0
御杖村	0	0	0	0	0	0	0	0	0	0	0	0	0	0	0	0	0	0	0	0
高取町	1	0	0	0	0	0	1	0	0	0	0	0	0	0	0	0	0	0	0	0
明日香村	0	0	0	0	0	0	0	0	0	0	0	0	0	0	0	0	0	0	0	0
大和高田市	0	0	0	0	0	0	0	0	0	0	1	1	0	0	0	0	0	0	0	0
御所市	0	0	0	0	0	0	0	0	0	0	0	0	0	0	0	0	0	0	0	0
香芝市	0	0	0	0	0	0	0	0	0	0	0	0	0	0	0	0	0	0	0	0
新庄町	0	0	0	0	0	0	0	0	0	0	0	0	0	0	0	0	0	0	0	0
当麻町	0	0	0	0	0	0	0	0	0	0	0	0	0	0	0	0	0	0	0	0
上牧町	0	0	0	0	0	0	0	0	0	0	0	0	0	0	0	0	0	0	0	0
王寺町	0	0	0	0	0	0	0	0	0	0	0	0	0	0	0	0	0	0	0	0
広陵町	0	0	0	0	0	0	0	0	0	0	0	0	0	0	0	0	0	0	0	0
河合町	0	0	0	0	0	0	0	0	0	0	0	0	0	0	0	0	0	0	0	0
五條市	0	0	0	0	0	0	0	0	0	0	0	0	0	0	0	0	0	0	0	0
西吉野村	0	0	0	0	0	0	0	0	0	0	0	0	0	0	0	0	0	0	0	0
野迫川村	2	0	1	0	0	0	0	0	1	0	0	0	0	0	0	0	0	0	0	0
大塔村	0	0	0	0	0	0	0	0	0	0	0	0	0	0	0	0	0	0	0	0
十津川村	0	0	0	0	0	0	0	0	0	0	14	1	0	0	0	1	4	3	3	2
吉野町	0	0	0	0	0	0	0	0	0	0	1	0	0	1	0	0	0	0	0	0
大淀町	0	0	0	0	0	0	0	0	0	0	1	0	0	0	0	0	1	0	0	0
下市町	0	0	0	0	0	0	0	0	0	0	0	0	0	0	0	0	0	0	0	0
黒滝村	0	0	0	0	0	0	0	0	0	0	0	0	0	0	0	0	0	0	0	0
天川村	0	0	0	0	0	0	0	0	0	0	0	0	0	0	0	0	0	0	0	0
下北山村	0	0	0	0	0	0	0	0	0	0	0	0	0	0	0	0	0	0	0	0
上北山村	0	0	0	0	0	0	0	0	0	0	0	0	0	0	0	0	0	0	0	0
川上村	0	0	0	0	0	0	0	0	0	0	0	0	0	0	0	0	0	0	0	0
東吉野村	0	0	0	0	0	0	0	0	0	0	0	0	0	0	0	0	0	0	0	0
合 計	39	1	1	1	3	6	9	8	9	1	58	2	1	2	3	9	15	14	8	4

第28-1-1表 肺がん検診（胸部エックス線検査のみ）の受診者数・結果別人員 年齢（5歳階級）・市町村別（男）

平成15年度（概数）

	受診者数										要精密検査者（受診者数再掲）									
	総数	40～44歳	45～49歳	50～54歳	55～59歳	60～64歳	65～69歳	70～74歳	75～79歳	80歳以上	総数	40～44歳	45～49歳	50～54歳	55～59歳	60～64歳	65～69歳	70～74歳	75～79歳	80歳以上
奈良市	233	10	5	2	12	45	64	63	23	9	33	0	1	0	2	4	7	10	8	1
大和郡山市	121	6	5	12	21	24	27	11	14	1	0	0	0	0	0	0	0	0	0	0
天理市	53	8	6	9	3	11	9	7	0	0	3	0	0	2	0	1	0	0	0	0
生駒市	494	9	8	11	27	73	128	238	0	0	13	0	0	1	1	0	4	7	0	0
月ヶ瀬村	129	7	12	11	19	24	24	26	4	2	8	0	0	0	1	1	2	4	0	0
都祁村	374	24	32	33	42	47	64	66	43	23	8	0	0	0	0	1	3	0	4	0
山添村	0	0	0	0	0	0	0	0	0	0	0	0	0	0	0	0	0	0	0	0
平群町	125	2	3	2	9	29	29	29	17	5	5	0	0	0	1	2	0	0	2	0
三郷町	256	2	0	5	5	41	49	58	54	42	9	0	0	1	1	2	1	0	3	1
斑鳩町	285	1	6	10	9	59	82	59	44	15	3	0	0	0	0	0	1	1	1	0
安堵町	122	6	4	1	6	33	27	26	12	7	3	0	0	0	0	0	1	0	2	0
橿原市	125	11	5	12	10	27	26	21	9	4	5	0	0	0	0	2	2	1	0	0
桜井市	160	3	6	8	11	21	37	41	21	12	8	0	0	0	2	0	0	4	2	0
川西町	21	1	1	0	2	7	4	4	2	0	0	0	0	0	0	0	0	0	0	0
三宅町	88	1	4	10	10	25	16	12	9	1	18	0	0	1	1	6	4	4	2	0
田原本町	37	0	1	0	5	14	10	6	1	0	0	0	0	0	0	0	0	0	0	0
大宇陀町	125	13	6	13	13	19	23	18	16	4	20	2	0	1	2	2	7	2	4	0
菟田野町	44	1	2	2	2	7	17	8	4	1	4	0	0	0	0	0	4	0	0	0
榛原町	328	6	6	21	35	51	82	66	46	15	90	1	4	4	7	13	24	20	11	6
室生村	263	7	18	22	18	48	43	62	35	10	24	0	0	1	2	2	3	8	6	2
曾爾村	125	3	9	7	12	13	21	24	22	14	9	0	0	0	1	2	1	3	2	0
御杖村	97	6	5	8	8	12	18	20	14	6	7	0	0	1	0	2	2	1	1	0
高取町	12	0	2	0	1	1	3	4	1	0	1	0	0	0	0	0	1	0	0	0
明日香村	59	3	2	3	2	8	13	17	6	5	1	0	0	0	0	0	0	1	0	0
大和高田市	228	43	18	31	12	35	45	29	11	4	13	1	1	0	1	1	5	2	2	0
御所市	126	5	2	5	7	29	30	32	12	4	9	0	0	0	1	1	2	4	1	0
香芝市	63	3	1	2	8	16	23	7	3	0	2	0	0	0	0	2	0	0	0	0
新庄町	58	4	6	8	6	12	11	5	4	2	1	0	0	0	0	1	0	0	0	0
当麻町	113	3	5	10	13	36	25	11	9	1	1	0	0	0	0	1	0	0	0	0
上牧町	0	0	0	0	0	0	0	0	0	0	0	0	0	0	0	0	0	0	0	0
王寺町	94	6	5	3	7	28	24	15	4	2	3	0	0	0	0	1	2	0	0	0
広陵町	91	6	4	2	7	25	26	9	10	2	3	0	0	0	0	1	1	0	1	0
河合町	0	0	0	0	0	0	0	0	0	0	0	0	0	0	0	0	0	0	0	0
五條市	71	0	2	4	0	11	15	18	15	6	1	0	0	0	0	0	0	1	0	0
西吉野村	306	17	14	39	25	30	42	62	52	25	11	0	0	0	0	0	4	3	2	2
野迫川村	87	13	9	6	3	13	12	17	10	4	9	0	1	1	0	0	0	2	4	1
大塔村	65	9	4	3	4	11	11	12	8	3	2	0	0	0	0	1	0	0	1	0
十津川村	297	5	5	19	6	25	64	73	66	34	30	0	0	1	0	2	6	7	7	7
吉野町	125	3	1	32	5	13	17	21	25	8	5	0	0	1	0	0	0	0	2	2
大淀町	100	7	3	9	3	17	27	18	13	3	5	1	0	1	1	2	0	0	0	0
下市町	87	0	3	1	2	17	13	27	13	11	3	0	0	0	0	0	0	0	1	2
黒滝村	95	0	1	6	5	15	14	16	21	17	2	0	0	0	0	0	0	0	2	0
天川村	99	4	11	15	7	5	16	25	12	4	0	0	0	0	0	0	0	0	0	0
下北山村	96	3	3	5	6	13	17	18	13	18	2	0	0	0	0	0	0	0	0	2
上北山村	59	2	3	6	8	9	9	11	6	5	0	0	0	0	0	0	0	0	0	0
川上村	87	3	6	8	10	13	13	18	12	4	5	0	0	1	0	0	1	1	2	0
東吉野村	122	3	7	7	8	12	20	33	22	10	3	0	0	0	0	2	0	0	0	1
合計	6,145	269	261	423	434	1,024	1,290	1,363	738	343	382	5	7	17	24	55	88	86	73	27

	異常認めず										がんの者									
	総数	40～44歳	45～49歳	50～54歳	55～59歳	60～64歳	65～69歳	70～74歳	75～79歳	80歳以上	総数	40～44歳	45～49歳	50～54歳	55～59歳	60～64歳	65～69歳	70～74歳	75～79歳	80歳以上
奈良市	4	0	1	0	0	0	1	1	1	0	0	0	0	0	0	0	0	0	0	0
大和郡山市	0	0	0	0	0	0	0	0	0	0	0	0	0	0	0	0	0	0	0	0
天理市	2	0	0	2	0	0	0	0	0	0	0	0	0	0	0	0	0	0	0	0
生駒市	9	0	0	1	1	0	4	3	0	0	0	0	0	0	0	0	0	0	0	0
月ヶ瀬村	3	0	0	0	0	0	1	2	0	0	0	0	0	0	0	0	0	0	0	0
都祁村	1	0	0	0	0	0	1	0	0	0	1	0	0	0	0	0	0	0	1	0
山添村	0	0	0	0	0	0	0	0	0	0	0	0	0	0	0	0	0	0	0	0
平群町	0	0	0	0	0	0	0	0	0	0	0	0	0	0	0	0	0	0	0	0
三郷町	2	0	0	0	0	0	0	0	1	1	0	0	0	0	0	0	0	0	0	0
斑鳩町	0	0	0	0	0	0	0	0	0	0	0	0	0	0	0	0	0	0	0	0
安堵町	0	0	0	0	0	0	0	0	0	0	0	0	0	0	0	0	0	0	0	0
橿原市	0	0	0	0	0	0	0	0	0	0	1	0	0	0	0	1	0	0	0	0
桜井市	2	0	0	0	1	0	0	0	1	0	0	0	0	0	0	0	0	0	0	0
川西町	0	0	0	0	0	0	0	0	0	0	0	0	0	0	0	0	0	0	0	0
三宅町	5	0	0	1	0	3	1	0	0	0	0	0	0	0	0	0	0	0	0	0
田原本町	0	0	0	0	0	0	0	0	0	0	0	0	0	0	0	0	0	0	0	0
大宇陀町	9	1	0	0	1	0	4	2	1	0	1	0	0	0	0	0	1	0	0	0
菟田野町	2	0	0	0	0	0	2	0	0	0	0	0	0	0	0	0	0	0	0	0
榛原町	19	0	2	2	3	2	6	3	1	0	0	0	0	0	0	0	0	0	0	0
室生村	7	0	0	0	0	1	1	3	2	0	0	0	0	0	0	0	0	0	0	0
曾爾村	5	0	0	0	0	2	0	2	1	0	1	0	0	0	0	0	0	0	1	0
御杖村	4	0	0	1	0	2	1	0	0	0	0	0	0	0	0	0	0	0	0	0
高取町	0	0	0	0	0	0	0	0	0	0	0	0	0	0	0	0	0	0	0	0
明日香村	0	0	0	0	0	0	0	0	0	0	1	0	0	0	0	0	0	1	0	0
大和高田市	5	0	1	0	0	0	2	1	1	0	0	0	0	0	0	0	0	0	0	0
御所市	4	0	0	0	1	0	1	2	0	0	0	0	0	0	0	0	0	0	0	0
香芝市	2	0	0	0	0	2	0	0	0	0	0	0	0	0	0	0	0	0	0	0
新庄町	0	0	0	0	0	0	0	0	0	0	0	0	0	0	0	0	0	0	0	0
当麻町	0	0	0	0	0	0	0	0	0	0	0	0	0	0	0	0	0	0	0	0
上牧町	0	0	0	0	0	0	0	0	0	0	0	0	0	0	0	0	0	0	0	0
王寺町	1	0	0	0	0	0	1	0	0	0	0	0	0	0	0	0	0	0	0	0
広陵町	3	0	0	0	0	1	1	0	1	0	0	0	0	0	0	0	0	0	0	0
河合町	0	0	0	0	0	0	0	0	0	0	0	0	0	0	0	0	0	0	0	0
五條市	0	0	0	0	0	0	0	0	0	0	0	0	0	0	0	0	0	0	0	0
西吉野村	8	0	0	0	0	0	2	3	2	1	0	0	0	0	0	0	0	0	0	0
野迫川村	0	0	0	0	0	0	0	0	0	0	0	0	0	0	0	0	0	0	0	0
大塔村	0	0	0	0	0	0	0	0	0	0	0	0	0	0	0	0	0	0	0	0
十津川村	18	0	0	1	0	1	2	4	4	6	1	0	0	0	0	0	1	0	0	0
吉野町	3	0	0	0	0	0	0	0	2	1	1	0	0	0	0	0	0	0	0	1
大淀町	0	0	0	0	0	0	0	0	0	0	0	0	0	0	0	0	0	0	0	0
下市町	0	0	0	0	0	0	0	0	0	0	0	0	0	0	0	0	0	0	0	0
黒滝村	1	0	0	0	0	0	0	0	1	0	0	0	0	0	0	0	0	0	0	0
天川村	0	0	0	0	0	0	0	0	0	0	0	0	0	0	0	0	0	0	0	0
下北山村	0	0	0	0	0	0	0	0	0	0	0	0	0	0	0	0	0	0	0	0
上北山村	0	0	0	0	0	0	0	0	0	0	0	0	0	0	0	0	0	0	0	0
川上村	1	0	0	0	0	0	0	0	1	0	0	0	0	0	0	0	0	0	0	0
東吉野村	1	0	0	0	0	0	0	0	0	1	1	0	0	0	0	1	0	0	0	0
合計	121	1	4	8	7	14	31	26	20	10	8	0	0	0	0	2	2	1	2	1

	が ん の 疑 い										が ん 以 外 の 疾 患									
	総 数	40～44歳	45～49歳	50～54歳	55～59歳	60～64歳	65～69歳	70～74歳	75～79歳	80歳以上	総 数	40～44歳	45～49歳	50～54歳	55～59歳	60～64歳	65～69歳	70～74歳	75～79歳	80歳以上
奈良市	0	0	0	0	0	0	0	0	0	0	13	0	0	0	1	1	4	4	3	0
大和郡山市	0	0	0	0	0	0	0	0	0	0	0	0	0	0	0	0	0	0	0	0
天理市	1	0	0	0	0	1	0	0	0	0	0	0	0	0	0	0	0	0	0	0
生駒市	0	0	0	0	0	0	0	0	0	0	3	0	0	0	0	0	0	3	0	0
月ヶ瀬村	0	0	0	0	0	0	0	0	0	0	4	0	0	0	1	1	1	1	0	0
都祁村	1	0	0	0	0	0	0	0	1	0	4	0	0	0	0	1	1	0	2	0
山添村	0	0	0	0	0	0	0	0	0	0	0	0	0	0	0	0	0	0	0	0
平群町	0	0	0	0	0	0	0	0	0	0	5	0	0	0	1	2	0	0	2	0
三郷町	2	0	0	0	0	1	0	0	1	0	4	0	0	1	0	1	1	0	1	0
斑鳩町	0	0	0	0	0	0	0	0	0	0	3	0	0	0	0	0	1	1	1	0
安堵町	0	0	0	0	0	0	0	0	0	0	3	0	0	0	0	0	1	0	2	0
橿原市	1	0	0	0	0	0	1	0	0	0	3	0	0	0	0	1	1	1	0	0
桜井市	1	0	0	0	1	0	0	0	0	0	4	0	0	0	0	0	0	3	1	0
川西町	0	0	0	0	0	0	0	0	0	0	0	0	0	0	0	0	0	0	0	0
三宅町	1	0	0	0	0	0	0	1	0	0	7	0	0	0	1	2	2	1	1	0
田原本町	0	0	0	0	0	0	0	0	0	0	0	0	0	0	0	0	0	0	0	0
大宇陀町	0	0	0	0	0	0	0	0	0	0	9	1	0	1	1	1	2	0	3	0
菟田野町	1	0	0	0	0	0	1	0	0	0	1	0	0	0	0	0	1	0	0	0
榛原町	3	0	0	1	0	0	1	0	0	1	28	0	1	0	1	3	7	9	3	4
室生村	0	0	0	0	0	0	0	0	0	0	13	0	0	1	2	0	0	4	4	2
曾爾村	0	0	0	0	0	0	0	0	0	0	3	0	0	0	1	0	1	1	0	0
御杖村	0	0	0	0	0	0	0	0	0	0	3	0	0	0	0	0	1	1	1	0
高取町	0	0	0	0	0	0	0	0	0	0	0	0	0	0	0	0	0	0	0	0
明日香村	0	0	0	0	0	0	0	0	0	0	0	0	0	0	0	0	0	0	0	0
大和高田市	2	0	0	0	1	1	0	0	0	0	5	0	0	0	0	0	3	1	1	0
御所市	2	0	0	0	0	1	0	0	1	0	3	0	0	0	0	0	1	2	0	0
香芝市	0	0	0	0	0	0	0	0	0	0	0	0	0	0	0	0	0	0	0	0
新庄町	0	0	0	0	0	0	0	0	0	0	1	0	0	0	0	1	0	0	0	0
当麻町	0	0	0	0	0	0	0	0	0	0	1	0	0	0	0	1	0	0	0	0
上牧町	0	0	0	0	0	0	0	0	0	0	0	0	0	0	0	0	0	0	0	0
王寺町	0	0	0	0	0	0	0	0	0	0	1	0	0	0	0	1	0	0	0	0
広陵町	0	0	0	0	0	0	0	0	0	0	0	0	0	0	0	0	0	0	0	0
河合町	0	0	0	0	0	0	0	0	0	0	0	0	0	0	0	0	0	0	0	0
五條市	0	0	0	0	0	0	0	0	0	0	1	0	0	0	0	0	0	1	0	0
西吉野村	0	0	0	0	0	0	0	0	0	0	3	0	0	0	0	0	2	0	0	1
野迫川村	0	0	0	0	0	0	0	0	0	0	7	0	0	1	0	0	0	2	3	1
大塔村	0	0	0	0	0	0	0	0	0	0	2	0	0	0	0	1	0	0	1	0
十津川村	0	0	0	0	0	0	0	0	0	0	0	0	0	0	0	0	0	0	0	0
吉野町	0	0	0	0	0	0	0	0	0	0	0	0	0	0	0	0	0	0	0	0
大淀町	0	0	0	0	0	0	0	0	0	0	2	0	0	0	0	0	1	1	0	0
下市町	1	0	0	0	0	0	0	0	0	1	2	0	0	0	0	0	0	0	1	1
黒滝村	0	0	0	0	0	0	0	0	0	0	1	0	0	0	0	0	0	0	1	0
天川村	0	0	0	0	0	0	0	0	0	0	0	0	0	0	0	0	0	0	0	0
下北山村	1	0	0	0	0	0	0	0	0	1	1	0	0	0	0	0	0	0	0	1
上北山村	0	0	0	0	0	0	0	0	0	0	0	0	0	0	0	0	0	0	0	0
川上村	0	0	0	0	0	0	0	0	0	0	4	0	0	1	0	0	1	1	1	0
東吉野村	0	0	0	0	0	0	0	0	0	0	1	0	0	0	0	1	0	0	0	0
合 計	17	0	0	1	2	4	3	1	3	3	145	1	1	5	9	18	32	37	32	10

	未 把 握										未 受 診									
	総 数	40～44歳	45～49歳	50～54歳	55～59歳	60～64歳	65～69歳	70～74歳	75～79歳	80歳以上	総 数	40～44歳	45～49歳	50～54歳	55～59歳	60～64歳	65～69歳	70～74歳	75～79歳	80歳以上
奈良市	0	0	0	0	0	0	0	0	0	0	16	0	0	0	1	3	2	5	4	1
大和郡山市	0	0	0	0	0	0	0	0	0	0	0	0	0	0	0	0	0	0	0	0
天理市	0	0	0	0	0	0	0	0	0	0	0	0	0	0	0	0	0	0	0	0
生駒市	0	0	0	0	0	0	0	0	0	0	1	0	0	0	0	0	0	1	0	0
月夕瀬村	0	0	0	0	0	0	0	0	0	0	1	0	0	0	0	0	0	1	0	0
都祁村	0	0	0	0	0	0	0	0	0	0	1	0	0	0	0	0	1	0	0	0
山添村	0	0	0	0	0	0	0	0	0	0	0	0	0	0	0	0	0	0	0	0
平群町	0	0	0	0	0	0	0	0	0	0	0	0	0	0	0	0	0	0	0	0
三郷町	0	0	0	0	0	0	0	0	0	0	1	0	0	0	1	0	0	0	0	0
斑鳩町	0	0	0	0	0	0	0	0	0	0	0	0	0	0	0	0	0	0	0	0
安堵町	0	0	0	0	0	0	0	0	0	0	0	0	0	0	0	0	0	0	0	0
橿原市	0	0	0	0	0	0	0	0	0	0	0	0	0	0	0	0	0	0	0	0
桜井市	0	0	0	0	0	0	0	0	0	0	1	0	0	0	0	0	0	1	0	0
川西町	0	0	0	0	0	0	0	0	0	0	0	0	0	0	0	0	0	0	0	0
三宅町	0	0	0	0	0	0	0	0	0	0	5	0	0	0	0	1	1	2	1	0
田原本町	0	0	0	0	0	0	0	0	0	0	0	0	0	0	0	0	0	0	0	0
大宇陀町	0	0	0	0	0	0	0	0	0	0	1	0	0	0	0	1	0	0	0	0
菟田野町	0	0	0	0	0	0	0	0	0	0	0	0	0	0	0	0	0	0	0	0
榛原町	32	1	0	1	3	5	7	7	7	1	8	0	1	0	0	3	3	1	0	0
室生村	3	0	0	0	0	1	1	1	0	0	1	0	0	0	0	0	1	0	0	0
曾爾村	0	0	0	0	0	0	0	0	0	0	0	0	0	0	0	0	0	0	0	0
御杖村	0	0	0	0	0	0	0	0	0	0	0	0	0	0	0	0	0	0	0	0
高取町	1	0	0	0	0	0	1	0	0	0	0	0	0	0	0	0	0	0	0	0
明日香村	0	0	0	0	0	0	0	0	0	0	0	0	0	0	0	0	0	0	0	0
大和高田市	0	0	0	0	0	0	0	0	0	0	1	1	0	0	0	0	0	0	0	0
御所市	0	0	0	0	0	0	0	0	0	0	0	0	0	0	0	0	0	0	0	0
香芝市	0	0	0	0	0	0	0	0	0	0	0	0	0	0	0	0	0	0	0	0
新庄町	0	0	0	0	0	0	0	0	0	0	0	0	0	0	0	0	0	0	0	0
当麻町	0	0	0	0	0	0	0	0	0	0	0	0	0	0	0	0	0	0	0	0
上牧町	0	0	0	0	0	0	0	0	0	0	0	0	0	0	0	0	0	0	0	0
王寺町	0	0	0	0	0	0	0	0	0	0	0	0	0	0	0	0	0	0	0	0
広陵町	0	0	0	0	0	0	0	0	0	0	0	0	0	0	0	0	0	0	0	0
河合町	0	0	0	0	0	0	0	0	0	0	0	0	0	0	0	0	0	0	0	0
五條市	0	0	0	0	0	0	0	0	0	0	0	0	0	0	0	0	0	0	0	0
西吉野村	0	0	0	0	0	0	0	0	0	0	0	0	0	0	0	0	0	0	0	0
野迫川村	2	0	1	0	0	0	0	0	1	0	0	0	0	0	0	0	0	0	0	0
大塔村	0	0	0	0	0	0	0	0	0	0	0	0	0	0	0	0	0	0	0	0
十津川村	0	0	0	0	0	0	0	0	0	0	11	0	0	0	0	1	3	3	3	1
吉野町	0	0	0	0	0	0	0	0	0	0	1	0	0	1	0	0	0	0	0	0
大淀町	0	0	0	0	0	0	0	0	0	0	1	0	0	0	0	0	1	0	0	0
下市町	0	0	0	0	0	0	0	0	0	0	0	0	0	0	0	0	0	0	0	0
黒滝村	0	0	0	0	0	0	0	0	0	0	0	0	0	0	0	0	0	0	0	0
天川村	0	0	0	0	0	0	0	0	0	0	0	0	0	0	0	0	0	0	0	0
下北山村	0	0	0	0	0	0	0	0	0	0	0	0	0	0	0	0	0	0	0	0
上北山村	0	0	0	0	0	0	0	0	0	0	0	0	0	0	0	0	0	0	0	0
川上村	0	0	0	0	0	0	0	0	0	0	0	0	0	0	0	0	0	0	0	0
東吉野村	0	0	0	0	0	0	0	0	0	0	0	0	0	0	0	0	0	0	0	0
合 計	38	1	1	1	3	6	9	8	8	1	50	1	1	1	2	9	12	14	8	2

第28-1-3表 肺がん検診（胸部エックス線検査及び喀痰細胞検査）の受診者数・結果別人員 年齢(5歳階級)・市町村別（男）

平成15年度（概数）

	受診者数										要精密検査者（受診者数再掲）									
	総数	40～44歳	45～49歳	50～54歳	55～59歳	60～64歳	65～69歳	70～74歳	75～79歳	80歳以上	総数	40～44歳	45～49歳	50～54歳	55～59歳	60～64歳	65～69歳	70～74歳	75～79歳	80歳以上
奈良市	142	3	5	7	2	30	43	30	17	5	15	0	0	1	1	2	5	4	1	1
大和郡山市	42	1	1	2	2	6	15	9	6	0	0	0	0	0	0	0	0	0	0	0
天理市	32	5	6	2	1	8	7	3	0	0	0	0	0	0	0	0	0	0	0	0
生駒市	153	1	0	1	5	37	44	65	0	0	5	0	0	0	0	1	2	2	0	0
月ヶ瀬村	0	0	0	0	0	0	0	0	0	0	0	0	0	0	0	0	0	0	0	0
都祁村	105	2	13	17	14	21	15	11	9	3	4	0	0	0	0	2	0	1	1	0
山添村	0	0	0	0	0	0	0	0	0	0	0	0	0	0	0	0	0	0	0	0
平群町	53	0	0	2	1	10	16	15	8	1	0	0	0	0	0	0	0	0	0	0
三郷町	24	0	0	1	0	0	7	6	7	3	0	0	0	0	0	0	0	0	0	0
斑鳩町	75	1	1	3	5	20	24	15	6	0	1	0	0	0	0	1	0	0	0	0
安堵町	33	0	1	0	4	6	14	3	5	0	1	0	0	0	0	0	1	0	0	0
橿原市	67	0	3	7	3	18	23	7	5	1	1	0	0	0	0	1	0	0	0	0
桜井市	52	0	2	3	5	12	11	11	5	3	2	0	0	0	0	1	0	1	0	0
川西町	11	0	0	0	0	5	1	4	1	0	1	0	0	0	0	1	0	0	0	0
三宅町	59	1	2	1	7	16	13	14	5	0	1	0	0	0	1	0	0	0	0	0
田原本町	26	2	0	5	0	4	4	9	1	1	0	0	0	0	0	0	0	0	0	0
大宇陀町	24	0	0	1	3	5	4	7	2	2	3	0	0	0	0	1	1	0	1	0
菟田野町	13	1	0	2	0	6	3	1	0	0	1	0	0	0	0	0	1	0	0	0
榛原町	38	0	1	0	0	8	12	8	7	2	10	0	0	0	0	2	3	2	2	1
室生村	43	2	1	2	5	8	12	9	3	1	8	0	0	0	1	1	2	4	0	0
曾爾村	23	1	2	2	1	6	1	3	5	2	1	0	0	0	0	1	0	0	0	0
御杖村	16	0	1	1	0	2	4	5	2	1	1	0	0	0	0	0	0	1	0	0
高取町	4	0	1	0	1	0	0	0	2	0	0	0	0	0	0	0	0	0	0	0
明日香村	17	0	0	0	1	5	5	6	0	0	0	0	0	0	0	0	0	0	0	0
大和高田市	76	14	0	11	3	15	15	12	4	2	9	1	0	1	0	1	3	2	0	1
御所市	74	3	4	5	6	8	20	12	15	1	3	0	0	0	1	0	0	1	1	0
香芝市	44	0	0	2	5	13	13	9	2	0	1	0	0	0	0	0	1	0	0	0
新庄町	22	1	4	3	3	3	4	1	1	2	1	0	1	0	0	0	0	0	0	0
当麻町	30	0	2	4	2	8	9	4	1	0	1	0	0	0	1	0	0	0	0	0
上牧町	0	0	0	0	0	0	0	0	0	0	0	0	0	0	0	0	0	0	0	0
王寺町	52	3	3	2	1	12	19	8	4	0	1	0	0	0	0	1	0	0	0	0
広陵町	34	4	2	3	3	8	5	7	1	1	1	0	0	0	0	0	0	1	0	0
河合町	0	0	0	0	0	0	0	0	0	0	0	0	0	0	0	0	0	0	0	0
五條市	51	1	1	0	1	5	9	12	19	3	2	0	0	0	0	0	0	2	0	0
西吉野村	0	0	0	0	0	0	0	0	0	0	0	0	0	0	0	0	0	0	0	0
野迫川村	0	0	0	0	0	0	0	0	0	0	0	0	0	0	0	0	0	0	0	0
大塔村	9	0	0	2	0	1	4	1	1	0	0	0	0	0	0	0	0	0	0	0
十津川村	29	2	0	1	2	1	8	6	6	3	5	1	0	0	0	0	1	0	1	2
吉野町	0	0	0	0	0	0	0	0	0	0	0	0	0	0	0	0	0	0	0	0
大淀町	39	1	3	2	3	4	13	8	4	1	0	0	0	0	0	0	0	0	0	0
下市町	29	1	0	0	1	7	6	7	5	2	0	0	0	0	0	0	0	0	0	0
黒滝村	0	0	0	0	0	0	0	0	0	0	0	0	0	0	0	0	0	0	0	0
天川村	0	0	0	0	0	0	0	0	0	0	0	0	0	0	0	0	0	0	0	0
下北山村	15	0	1	3	0	1	2	3	2	3	0	0	0	0	0	0	0	0	0	0
上北山村	17	0	0	2	0	4	3	5	3	0	0	0	0	0	0	0	0	0	0	0
川上村	20	1	0	4	3	0	6	5	1	0	0	0	0	0	0	0	0	0	0	0
東吉野村	2	0	0	0	0	0	1	0	0	1	2	0	0	0	0	0	1	0	0	1
合計	1,595	51	60	103	93	323	415	341	165	44	81	2	1	2	5	16	21	21	7	6

	異常認めず										がんの者									
	総数	40～44歳	45～49歳	50～54歳	55～59歳	60～64歳	65～69歳	70～74歳	75～79歳	80歳以上	総数	40～44歳	45～49歳	50～54歳	55～59歳	60～64歳	65～69歳	70～74歳	75～79歳	80歳以上
奈良市	1	0	0	0	0	0	0	0	1	0	0	0	0	0	0	0	0	0	0	0
大和郡山市	0	0	0	0	0	0	0	0	0	0	0	0	0	0	0	0	0	0	0	0
天理市	0	0	0	0	0	0	0	0	0	0	0	0	0	0	0	0	0	0	0	0
生駒市	3	0	0	0	0	1	1	1	0	0	0	0	0	0	0	0	0	0	0	0
月夕瀬村	0	0	0	0	0	0	0	0	0	0	0	0	0	0	0	0	0	0	0	0
都祁村	2	0	0	0	0	0	0	1	1	0	0	0	0	0	0	0	0	0	0	0
山添村	0	0	0	0	0	0	0	0	0	0	0	0	0	0	0	0	0	0	0	0
平群町	0	0	0	0	0	0	0	0	0	0	0	0	0	0	0	0	0	0	0	0
三郷町	0	0	0	0	0	0	0	0	0	0	0	0	0	0	0	0	0	0	0	0
斑鳩町	0	0	0	0	0	0	0	0	0	0	0	0	0	0	0	0	0	0	0	0
安堵町	0	0	0	0	0	0	0	0	0	0	0	0	0	0	0	0	0	0	0	0
橿原市	0	0	0	0	0	0	0	0	0	0	0	0	0	0	0	0	0	0	0	0
桜井市	1	0	0	0	0	0	0	1	0	0	1	0	0	0	1	0	0	0	0	0
川西町	1	0	0	0	0	1	0	0	0	0	0	0	0	0	0	0	0	0	0	0
三宅町	1	0	0	0	1	0	0	0	0	0	0	0	0	0	0	0	0	0	0	0
田原本町	0	0	0	0	0	0	0	0	0	0	0	0	0	0	0	0	0	0	0	0
大宇陀町	0	0	0	0	0	0	0	0	0	0	0	0	0	0	0	0	0	0	0	0
菟田野町	1	0	0	0	0	0	1	0	0	0	0	0	0	0	0	0	0	0	0	0
榛原町	3	0	0	0	0	2	0	1	0	0	0	0	0	0	0	0	0	0	0	0
室生村	2	0	0	0	1	0	0	1	0	0	0	0	0	0	0	0	0	0	0	0
曾爾村	0	0	0	0	0	0	0	0	0	0	0	0	0	0	0	0	0	0	0	0
御杖村	0	0	0	0	0	0	0	0	0	0	0	0	0	0	0	0	0	0	0	0
高取町	0	0	0	0	0	0	0	0	0	0	0	0	0	0	0	0	0	0	0	0
明日香村	0	0	0	0	0	0	0	0	0	0	0	0	0	0	0	0	0	0	0	0
大和高田市	7	1	0	1	0	1	3	0	0	1	0	0	0	0	0	0	0	0	0	0
御所市	0	0	0	0	0	0	0	0	0	0	0	0	0	0	0	0	0	0	0	0
香芝市	0	0	0	0	0	0	0	0	0	0	0	0	0	0	0	0	0	0	0	0
新庄町	0	0	0	0	0	0	0	0	0	0	0	0	0	0	0	0	0	0	0	0
当麻町	1	0	0	0	1	0	0	0	0	0	0	0	0	0	0	0	0	0	0	0
上牧町	0	0	0	0	0	0	0	0	0	0	0	0	0	0	0	0	0	0	0	0
王寺町	1	0	0	0	0	1	0	0	0	0	0	0	0	0	0	0	0	0	0	0
広陵町	1	0	0	0	0	0	0	1	0	0	0	0	0	0	0	0	0	0	0	0
河合町	0	0	0	0	0	0	0	0	0	0	0	0	0	0	0	0	0	0	0	0
五條市	1	0	0	0	0	0	0	1	0	0	0	0	0	0	0	0	0	0	0	0
西吉野村	0	0	0	0	0	0	0	0	0	0	0	0	0	0	0	0	0	0	0	0
野迫川村	0	0	0	0	0	0	0	0	0	0	0	0	0	0	0	0	0	0	0	0
大塔村	0	0	0	0	0	0	0	0	0	0	0	0	0	0	0	0	0	0	0	0
十津川村	0	0	0	0	0	0	0	0	0	0	0	0	0	0	0	0	0	0	0	0
吉野町	0	0	0	0	0	0	0	0	0	0	0	0	0	0	0	0	0	0	0	0
大淀町	0	0	0	0	0	0	0	0	0	0	0	0	0	0	0	0	0	0	0	0
下市町	0	0	0	0	0	0	0	0	0	0	0	0	0	0	0	0	0	0	0	0
黒滝村	0	0	0	0	0	0	0	0	0	0	0	0	0	0	0	0	0	0	0	0
天川村	0	0	0	0	0	0	0	0	0	0	0	0	0	0	0	0	0	0	0	0
下北山村	0	0	0	0	0	0	0	0	0	0	0	0	0	0	0	0	0	0	0	0
上北山村	0	0	0	0	0	0	0	0	0	0	0	0	0	0	0	0	0	0	0	0
川上村	0	0	0	0	0	0	0	0	0	0	0	0	0	0	0	0	0	0	0	0
東吉野村	2	0	0	0	0	0	1	0	0	1	0	0	0	0	0	0	0	0	0	0
合計	28	1	0	1	3	6	6	8	1	2	1	0	0	0	1	0	0	0	0	0

	が ん の 疑 い										が ん 以 外 の 疾 患									
	総 数	40～44歳	45～49歳	50～54歳	55～59歳	60～64歳	65～69歳	70～74歳	75～79歳	80歳以上	総 数	40～44歳	45～49歳	50～54歳	55～59歳	60～64歳	65～69歳	70～74歳	75～79歳	80歳以上
奈良市	0	0	0	0	0	0	0	0	0	0	9	0	0	0	0	2	3	3	1	0
大和郡山市	0	0	0	0	0	0	0	0	0	0	0	0	0	0	0	0	0	0	0	0
天理市	0	0	0	0	0	0	0	0	0	0	0	0	0	0	0	0	0	0	0	0
生駒市	0	0	0	0	0	0	0	0	0	0	2	0	0	0	0	0	1	1	0	0
月ヶ瀬村	0	0	0	0	0	0	0	0	0	0	0	0	0	0	0	0	0	0	0	0
都祁村	1	0	0	0	0	1	0	0	0	0	1	0	0	0	1	0	0	0	0	0
山添村	0	0	0	0	0	0	0	0	0	0	0	0	0	0	0	0	0	0	0	0
平群町	0	0	0	0	0	0	0	0	0	0	0	0	0	0	0	0	0	0	0	0
三郷町	0	0	0	0	0	0	0	0	0	0	0	0	0	0	0	0	0	0	0	0
斑鳩町	0	0	0	0	0	0	0	0	0	0	1	0	0	0	1	0	0	0	0	0
安堵町	0	0	0	0	0	0	0	0	0	0	1	0	0	0	0	1	0	0	0	0
橿原市	0	0	0	0	0	0	0	0	0	0	1	0	0	0	0	1	0	0	0	0
桜井市	0	0	0	0	0	0	0	0	0	0	0	0	0	0	0	0	0	0	0	0
川西町	0	0	0	0	0	0	0	0	0	0	0	0	0	0	0	0	0	0	0	0
三宅町	0	0	0	0	0	0	0	0	0	0	0	0	0	0	0	0	0	0	0	0
田原本町	0	0	0	0	0	0	0	0	0	0	0	0	0	0	0	0	0	0	0	0
大宇陀町	1	0	0	0	0	0	1	0	0	0	2	0	0	0	1	0	0	1	0	0
菟田野町	0	0	0	0	0	0	0	0	0	0	0	0	0	0	0	0	0	0	0	0
榛原町	0	0	0	0	0	0	0	0	0	0	6	0	0	0	0	3	1	1	1	1
室生村	0	0	0	0	0	0	0	0	0	0	6	0	0	0	1	2	3	0	0	0
曾爾村	0	0	0	0	0	0	0	0	0	0	1	0	0	0	1	0	0	0	0	0
御杖村	0	0	0	0	0	0	0	0	0	0	1	0	0	0	0	0	1	0	0	0
高取町	0	0	0	0	0	0	0	0	0	0	0	0	0	0	0	0	0	0	0	0
明日香村	0	0	0	0	0	0	0	0	0	0	0	0	0	0	0	0	0	0	0	0
大和高田市	0	0	0	0	0	0	0	0	0	0	2	0	0	0	0	0	0	2	0	0
御所市	2	0	0	0	1	0	0	1	0	0	1	0	0	0	0	0	0	1	0	0
香芝市	0	0	0	0	0	0	0	0	0	0	1	0	0	0	0	1	0	0	0	0
新庄町	0	0	0	0	0	0	0	0	0	0	1	0	1	0	0	0	0	0	0	0
当麻町	0	0	0	0	0	0	0	0	0	0	0	0	0	0	0	0	0	0	0	0
上牧町	0	0	0	0	0	0	0	0	0	0	0	0	0	0	0	0	0	0	0	0
王寺町	0	0	0	0	0	0	0	0	0	0	0	0	0	0	0	0	0	0	0	0
広陵町	0	0	0	0	0	0	0	0	0	0	0	0	0	0	0	0	0	0	0	0
河合町	0	0	0	0	0	0	0	0	0	0	0	0	0	0	0	0	0	0	0	0
五條市	1	0	0	0	0	0	0	1	0	0	0	0	0	0	0	0	0	0	0	0
西吉野村	0	0	0	0	0	0	0	0	0	0	0	0	0	0	0	0	0	0	0	0
野迫川村	0	0	0	0	0	0	0	0	0	0	0	0	0	0	0	0	0	0	0	0
大塔村	0	0	0	0	0	0	0	0	0	0	0	0	0	0	0	0	0	0	0	0
十津川村	0	0	0	0	0	0	0	0	0	0	0	0	0	0	0	0	0	0	0	0
吉野町	0	0	0	0	0	0	0	0	0	0	0	0	0	0	0	0	0	0	0	0
大淀町	0	0	0	0	0	0	0	0	0	0	0	0	0	0	0	0	0	0	0	0
下市町	0	0	0	0	0	0	0	0	0	0	0	0	0	0	0	0	0	0	0	0
黒滝村	0	0	0	0	0	0	0	0	0	0	0	0	0	0	0	0	0	0	0	0
天川村	0	0	0	0	0	0	0	0	0	0	0	0	0	0	0	0	0	0	0	0
下北山村	0	0	0	0	0	0	0	0	0	0	0	0	0	0	0	0	0	0	0	0
上北山村	0	0	0	0	0	0	0	0	0	0	0	0	0	0	0	0	0	0	0	0
川上村	0	0	0	0	0	0	0	0	0	0	0	0	0	0	0	0	0	0	0	0
東吉野村	0	0	0	0	0	0	0	0	0	0	0	0	0	0	0	0	0	0	0	0
合 計	5	0	0	0	1	1	1	2	0	0	36	0	1	0	0	8	11	11	4	1

	未 把 握										未 受 診									
	総 数	40～44歳	45～49歳	50～54歳	55～59歳	60～64歳	65～69歳	70～74歳	75～79歳	80歳以上	総 数	40～44歳	45～49歳	50～54歳	55～59歳	60～64歳	65～69歳	70～74歳	75～79歳	80歳以上
奈良市	0	0	0	0	0	0	0	0	0	0	5	0	0	1	1	0	2	0	0	1
大和郡山市	0	0	0	0	0	0	0	0	0	0	0	0	0	0	0	0	0	0	0	0
天理市	0	0	0	0	0	0	0	0	0	0	0	0	0	0	0	0	0	0	0	0
生駒市	0	0	0	0	0	0	0	0	0	0	0	0	0	0	0	0	0	0	0	0
月ヶ瀬村	0	0	0	0	0	0	0	0	0	0	0	0	0	0	0	0	0	0	0	0
都祁村	0	0	0	0	0	0	0	0	0	0	0	0	0	0	0	0	0	0	0	0
山添村	0	0	0	0	0	0	0	0	0	0	0	0	0	0	0	0	0	0	0	0
平群町	0	0	0	0	0	0	0	0	0	0	0	0	0	0	0	0	0	0	0	0
三郷町	0	0	0	0	0	0	0	0	0	0	0	0	0	0	0	0	0	0	0	0
斑鳩町	0	0	0	0	0	0	0	0	0	0	0	0	0	0	0	0	0	0	0	0
安堵町	0	0	0	0	0	0	0	0	0	0	0	0	0	0	0	0	0	0	0	0
橿原市	0	0	0	0	0	0	0	0	0	0	0	0	0	0	0	0	0	0	0	0
桜井市	0	0	0	0	0	0	0	0	0	0	0	0	0	0	0	0	0	0	0	0
川西町	0	0	0	0	0	0	0	0	0	0	0	0	0	0	0	0	0	0	0	0
三宅町	0	0	0	0	0	0	0	0	0	0	0	0	0	0	0	0	0	0	0	0
田原本町	0	0	0	0	0	0	0	0	0	0	0	0	0	0	0	0	0	0	0	0
大宇陀町	0	0	0	0	0	0	0	0	0	0	0	0	0	0	0	0	0	0	0	0
菟田野町	0	0	0	0	0	0	0	0	0	0	0	0	0	0	0	0	0	0	0	0
榛原町	1	0	0	0	0	0	0	0	1	0	0	0	0	0	0	0	0	0	0	0
室生村	0	0	0	0	0	0	0	0	0	0	0	0	0	0	0	0	0	0	0	0
曾爾村	0	0	0	0	0	0	0	0	0	0	0	0	0	0	0	0	0	0	0	0
御杖村	0	0	0	0	0	0	0	0	0	0	0	0	0	0	0	0	0	0	0	0
高取町	0	0	0	0	0	0	0	0	0	0	0	0	0	0	0	0	0	0	0	0
明日香村	0	0	0	0	0	0	0	0	0	0	0	0	0	0	0	0	0	0	0	0
大和高田市	0	0	0	0	0	0	0	0	0	0	0	0	0	0	0	0	0	0	0	0
御所市	0	0	0	0	0	0	0	0	0	0	0	0	0	0	0	0	0	0	0	0
香芝市	0	0	0	0	0	0	0	0	0	0	0	0	0	0	0	0	0	0	0	0
新庄町	0	0	0	0	0	0	0	0	0	0	0	0	0	0	0	0	0	0	0	0
当麻町	0	0	0	0	0	0	0	0	0	0	0	0	0	0	0	0	0	0	0	0
上牧町	0	0	0	0	0	0	0	0	0	0	0	0	0	0	0	0	0	0	0	0
王寺町	0	0	0	0	0	0	0	0	0	0	0	0	0	0	0	0	0	0	0	0
広陵町	0	0	0	0	0	0	0	0	0	0	0	0	0	0	0	0	0	0	0	0
河合町	0	0	0	0	0	0	0	0	0	0	0	0	0	0	0	0	0	0	0	0
五條市	0	0	0	0	0	0	0	0	0	0	0	0	0	0	0	0	0	0	0	0
西吉野村	0	0	0	0	0	0	0	0	0	0	0	0	0	0	0	0	0	0	0	0
野迫川村	0	0	0	0	0	0	0	0	0	0	0	0	0	0	0	0	0	0	0	0
大塔村	0	0	0	0	0	0	0	0	0	0	0	0	0	0	0	0	0	0	0	0
十津川村	0	0	0	0	0	0	0	0	0	0	3	1	0	0	0	0	1	0	0	1
吉野町	0	0	0	0	0	0	0	0	0	0	0	0	0	0	0	0	0	0	0	0
大淀町	0	0	0	0	0	0	0	0	0	0	0	0	0	0	0	0	0	0	0	0
下市町	0	0	0	0	0	0	0	0	0	0	0	0	0	0	0	0	0	0	0	0
黒滝村	0	0	0	0	0	0	0	0	0	0	0	0	0	0	0	0	0	0	0	0
天川村	0	0	0	0	0	0	0	0	0	0	0	0	0	0	0	0	0	0	0	0
下北山村	0	0	0	0	0	0	0	0	0	0	0	0	0	0	0	0	0	0	0	0
上北山村	0	0	0	0	0	0	0	0	0	0	0	0	0	0	0	0	0	0	0	0
川上村	0	0	0	0	0	0	0	0	0	0	0	0	0	0	0	0	0	0	0	0
東吉野村	0	0	0	0	0	0	0	0	0	0	0	0	0	0	0	0	0	0	0	0
合 計	1	0	0	0	0	0	0	0	1	0	8	1	0	1	1	0	3	0	0	2

第28-2表 肺がん検診の受診者数・結果別人員 年齢(5歳階級)・市町村別(女)

平成15年度(概数)

	受診者数										要精密検査者(受診者数再掲)									
	総数	40~44歳	45~49歳	50~54歳	55~59歳	60~64歳	65~69歳	70~74歳	75~79歳	80歳以上	総数	40~44歳	45~49歳	50~54歳	55~59歳	60~64歳	65~69歳	70~74歳	75~79歳	80歳以上
奈良市	392	27	32	38	56	79	78	59	21	2	17	0	0	3	1	4	3	4	2	0
大和郡山市	380	46	24	64	65	92	50	27	10	2	1	0	0	0	0	0	0	1	0	0
天理市	119	6	7	15	21	34	20	16	0	0	2	0	0	0	0	1	0	1	0	0
生駒市	1,392	56	80	143	256	273	250	334	0	0	17	0	0	1	2	5	3	6	0	0
月ヶ瀬村	176	12	16	30	31	29	41	16	1	0	7	0	0	1	1	2	1	2	0	0
都祁村	697	81	74	90	72	105	98	95	61	21	10	0	0	2	0	4	1	0	1	2
山添村	0	0	0	0	0	0	0	0	0	0	0	0	0	0	0	0	0	0	0	0
平群町	368	17	13	36	68	92	62	43	30	7	6	0	0	0	1	3	0	0	1	1
三郷町	513	11	10	34	70	69	70	103	76	70	6	0	0	0	1	0	2	1	1	1
斑鳩町	773	26	31	51	146	183	140	116	55	25	2	0	0	0	2	0	0	0	0	0
安堵町	303	14	18	36	59	65	48	39	16	8	1	0	0	0	0	0	0	0	0	1
橿原市	502	78	24	76	75	148	57	31	13	0	11	1	0	2	1	3	2	2	0	0
桜井市	452	21	27	50	71	96	74	63	30	20	0	0	0	0	0	0	0	0	0	0
川西町	64	0	3	8	14	7	9	13	9	1	1	0	0	0	0	0	0	1	0	0
三宅町	256	26	25	28	50	56	40	21	8	2	15	0	2	0	1	4	4	3	0	1
田原本町	97	3	10	17	16	27	16	6	1	1	1	0	0	1	0	0	0	0	0	0
大宇陀町	317	29	27	38	53	55	59	32	19	5	24	0	2	2	2	3	7	4	2	2
菟田野町	90	8	5	11	10	14	25	12	4	1	12	0	1	0	0	0	6	4	1	0
榛原町	714	30	48	97	149	149	110	80	38	13	137	5	7	17	28	30	25	15	8	2
室生村	498	20	29	58	62	84	91	87	49	18	34	1	0	2	0	4	10	6	9	2
曾爾村	225	18	19	25	26	29	31	38	30	9	9	0	1	1	0	1	2	3	0	1
御杖村	204	16	11	13	21	29	37	45	26	6	7	0	0	0	1	0	2	3	1	0
高取町	60	3	6	8	10	10	12	7	2	2	4	0	0	0	1	0	2	1	0	0
明日香村	218	17	8	37	43	44	34	26	7	2	3	0	0	1	0	2	0	0	0	0
大和高田市	603	126	42	90	96	101	64	50	26	8	23	2	1	1	1	5	5	2	5	1
御所市	501	40	32	58	78	100	83	71	30	9	11	0	2	0	2	2	1	3	1	0
香芝市	202	14	14	23	40	43	37	24	4	3	11	0	0	2	4	2	2	1	0	0
新庄町	168	16	19	19	29	30	31	13	5	6	5	1	1	1	0	0	2	0	0	0
当麻町	351	24	31	63	84	78	43	19	7	2	10	0	0	1	2	2	2	1	2	0
上牧町	0	0	0	0	0	0	0	0	0	0	0	0	0	0	0	0	0	0	0	0
王寺町	514	62	66	68	103	108	64	32	11	0	8	0	0	0	4	1	2	1	0	0
広陵町	95	8	4	6	19	30	19	7	1	1	3	0	0	0	0	2	1	0	0	0
河合町	0	0	0	0	0	0	0	0	0	0	0	0	0	0	0	0	0	0	0	0
五條市	250	11	10	23	29	50	56	50	19	2	6	0	0	1	0	0	1	3	0	1
西吉野村	422	35	30	47	50	43	60	91	45	21	10	0	0	0	0	0	1	2	4	3
野迫川村	139	16	5	7	11	13	27	31	12	17	10	0	1	1	0	1	2	0	1	4
大塔村	74	9	4	5	4	12	15	13	9	3	6	0	0	0	1	1	1	1	1	1
十津川村	585	15	18	27	56	68	127	129	98	47	30	2	0	0	0	1	6	9	7	5
吉野町	305	6	6	59	28	52	51	52	31	20	13	0	0	4	1	0	2	1	4	1
大淀町	279	18	22	32	57	33	63	40	11	3	7	0	0	0	2	1	3	0	1	0
下市町	241	12	11	16	27	33	43	50	37	12	7	0	1	0	0	2	2	0	1	1
黒滝村	186	5	8	12	10	17	18	33	35	48	1	0	0	1	0	0	0	0	0	0
天川村	182	12	12	21	12	29	47	29	11	9	0	0	0	0	0	0	0	0	0	0
下北山村	166	7	4	7	10	26	33	33	23	23	2	0	0	0	0	0	0	0	0	2
上北山村	111	2	4	11	15	16	20	21	17	5	2	0	0	1	0	0	1	0	0	0
川上村	179	9	7	17	23	34	35	28	25	1	7	0	0	0	1	2	2	0	2	0
東吉野村	210	10	5	19	22	31	49	44	22	8	7	0	0	0	2	1	1	2	1	0
合計	14,573	1,022	901	1,633	2,247	2,716	2,437	2,169	985	463	506	12	19	46	62	89	107	83	56	32

	異常認めず										がんの者									
	総数	40～44歳	45～49歳	50～54歳	55～59歳	60～64歳	65～69歳	70～74歳	75～79歳	80歳以上	総数	40～44歳	45～49歳	50～54歳	55～59歳	60～64歳	65～69歳	70～74歳	75～79歳	80歳以上
奈良市	0	0	0	0	0	0	0	0	0	0	0	0	0	0	0	0	0	0	0	0
大和郡山市	1	0	0	0	0	0	0	0	1	0	0	0	0	0	0	0	0	0	0	0
天理市	0	0	0	0	0	0	0	0	0	0	0	0	0	0	0	0	0	0	0	0
生駒市	7	0	0	1	1	2	1	2	0	0	1	0	0	0	0	0	0	1	0	0
月ヶ瀬村	3	0	0	0	0	0	0	1	2	0	0	0	0	0	0	0	0	0	0	0
都祁村	1	0	0	0	0	0	0	0	0	1	0	0	0	0	0	0	0	0	0	0
山添村	0	0	0	0	0	0	0	0	0	0	0	0	0	0	0	0	0	0	0	0
平群町	1	0	0	0	0	1	0	0	0	0	0	0	0	0	0	0	0	0	0	0
三郷町	1	0	0	0	0	0	1	0	0	0	0	0	0	0	0	0	0	0	0	0
斑鳩町	1	0	0	0	1	0	0	0	0	0	0	0	0	0	0	0	0	0	0	0
安堵町	0	0	0	0	0	0	0	0	0	0	0	0	0	0	0	0	0	0	0	0
橿原市	5	0	0	1	0	2	2	0	0	0	0	0	0	0	0	0	0	0	0	0
桜井市	0	0	0	0	0	0	0	0	0	0	0	0	0	0	0	0	0	0	0	0
川西町	0	0	0	0	0	0	0	0	0	0	0	0	0	0	0	0	0	0	0	0
三宅町	4	0	2	0	0	0	0	1	0	1	0	0	0	0	0	0	0	0	0	0
田原本町	0	0	0	0	0	0	0	0	0	0	0	0	0	0	0	0	0	0	0	0
大宇陀町	13	0	0	2	1	1	4	2	1	2	1	0	1	0	0	0	0	0	0	0
菟田野町	7	0	1	0	0	0	5	1	0	0	0	0	0	0	0	0	0	0	0	0
榛原町	41	3	5	10	7	6	7	3	0	0	0	0	0	0	0	0	0	0	0	0
室生村	9	0	0	2	0	0	2	3	2	0	1	0	0	0	0	1	0	0	0	0
曾爾村	7	0	1	1	0	0	2	2	0	1	0	0	0	0	0	0	0	0	0	0
御杖村	3	0	0	0	0	0	1	1	1	0	1	0	0	0	1	0	0	0	0	0
高取町	3	0	0	0	1	0	1	1	0	0	0	0	0	0	0	0	0	0	0	0
明日香村	2	0	0	1	0	1	0	0	0	0	1	0	0	0	0	1	0	0	0	0
大和高田市	10	2	0	0	1	2	3	1	1	0	0	0	0	0	0	0	0	0	0	0
御所市	6	0	2	0	2	0	1	0	1	0	0	0	0	0	0	0	0	0	0	0
香芝市	10	0	0	2	4	1	2	1	0	0	0	0	0	0	0	0	0	0	0	0
新庄町	1	0	1	0	0	0	0	0	0	0	0	0	0	0	0	0	0	0	0	0
当麻町	5	0	0	1	1	1	0	0	2	0	0	0	0	0	0	0	0	0	0	0
上牧町	0	0	0	0	0	0	0	0	0	0	0	0	0	0	0	0	0	0	0	0
王寺町	4	0	0	0	2	0	2	0	0	0	0	0	0	0	0	0	0	0	0	0
広陵町	1	0	0	0	0	1	0	0	0	0	0	0	0	0	0	0	0	0	0	0
河合町	0	0	0	0	0	0	0	0	0	0	0	0	0	0	0	0	0	0	0	0
五條市	0	0	0	0	0	0	0	0	0	0	0	0	0	0	0	0	0	0	0	0
西吉野村	5	0	0	0	0	0	1	1	2	1	0	0	0	0	0	0	0	0	0	0
野迫川村	2	0	0	0	0	0	1	0	0	1	0	0	0	0	0	0	0	0	0	0
大塔村	4	0	0	0	1	1	1	1	0	0	0	0	0	0	0	0	0	0	0	0
十津川村	25	1	0	0	0	1	6	7	6	4	0	0	0	0	0	0	0	0	0	0
吉野町	8	0	0	1	0	0	2	1	3	1	0	0	0	0	0	0	0	0	0	0
大淀町	4	0	0	0	1	1	1	0	1	0	0	0	0	0	0	0	0	0	0	0
下市町	3	0	1	0	0	2	0	0	0	0	0	0	0	0	0	0	0	0	0	0
黒滝村	1	0	0	1	0	0	0	0	0	0	0	0	0	0	0	0	0	0	0	0
天川村	0	0	0	0	0	0	0	0	0	0	0	0	0	0	0	0	0	0	0	0
下北山村	0	0	0	0	0	0	0	0	0	0	0	0	0	0	0	0	0	0	0	0
上北山村	0	0	0	0	0	0	0	0	0	0	0	0	0	0	0	0	0	0	0	0
川上村	5	0	0	0	1	1	2	0	1	0	0	0	0	0	0	0	0	0	0	0
東吉野村	6	0	0	0	2	1	0	2	1	0	0	0	0	0	0	0	0	0	0	0
合計	209	6	13	23	26	25	49	33	22	12	5	0	1	0	1	2	0	1	0	0

第28-2表のつづき

平成15年度(概数)

	が ん の 疑 い										が ん 以 外 の 疾 患									
	総 数	40～44歳	45～49歳	50～54歳	55～59歳	60～64歳	65～69歳	70～74歳	75～79歳	80歳以上	総 数	40～44歳	45～49歳	50～54歳	55～59歳	60～64歳	65～69歳	70～74歳	75～79歳	80歳以上
奈良市	1	0	0	0	0	0	1	0	0	0	7	0	0	1	1	3	0	1	1	0
大和郡山市	0	0	0	0	0	0	0	0	0	0	0	0	0	0	0	0	0	0	0	0
天理市	1	0	0	0	0	1	0	0	0	0	1	0	0	0	0	0	0	1	0	0
生駒市	0	0	0	0	0	0	0	0	0	0	9	0	0	0	1	3	2	3	0	0
月ヶ瀬村	0	0	0	0	0	0	0	0	0	0	4	0	0	1	1	2	0	0	0	0
都祁村	3	0	0	1	0	1	1	0	0	0	4	0	0	1	0	1	0	0	1	1
山添村	0	0	0	0	0	0	0	0	0	0	0	0	0	0	0	0	0	0	0	0
平群町	0	0	0	0	0	0	0	0	0	0	5	0	0	0	1	2	0	0	1	1
三郷町	0	0	0	0	0	0	0	0	0	0	5	0	0	0	1	0	1	1	1	1
斑鳩町	0	0	0	0	0	0	0	0	0	0	1	0	0	0	1	0	0	0	0	0
安堵町	0	0	0	0	0	0	0	0	0	0	1	0	0	0	0	0	0	0	0	1
橿原市	0	0	0	0	0	0	0	0	0	0	5	0	0	1	1	1	0	2	0	0
桜井市	0	0	0	0	0	0	0	0	0	0	0	0	0	0	0	0	0	0	0	0
川西町	0	0	0	0	0	0	0	0	0	0	1	0	0	0	0	0	0	1	0	0
三宅町	0	0	0	0	0	0	0	0	0	0	6	0	0	0	0	1	3	2	0	0
田原本町	0	0	0	0	0	0	0	0	0	0	1	0	0	1	0	0	0	0	0	0
大宇陀町	0	0	0	0	0	0	0	0	0	0	5	0	1	0	0	1	2	1	0	0
菟田野町	0	0	0	0	0	0	0	0	0	0	4	0	0	0	0	0	1	3	0	0
榛原町	4	0	0	0	2	0	2	0	0	0	48	1	0	5	9	14	7	6	4	2
室生村	1	0	0	0	0	0	1	0	0	0	19	1	0	0	0	2	5	3	6	2
曾爾村	0	0	0	0	0	0	0	0	0	0	1	0	0	0	0	1	0	0	0	0
御杖村	0	0	0	0	0	0	0	0	0	0	2	0	0	0	0	0	1	1	0	0
高取町	0	0	0	0	0	0	0	0	0	0	1	0	0	0	0	0	1	0	0	0
明日香村	0	0	0	0	0	0	0	0	0	0	0	0	0	0	0	0	0	0	0	0
大和高田市	1	0	0	0	0	0	0	0	0	1	12	0	1	1	0	3	2	1	4	0
御所市	1	0	0	0	0	0	0	1	0	0	4	0	0	0	0	2	0	2	0	0
香芝市	1	0	0	0	0	1	0	0	0	0	0	0	0	0	0	0	0	0	0	0
新庄町	0	0	0	0	0	0	0	0	0	0	3	1	0	1	0	0	1	0	0	0
当麻町	0	0	0	0	0	0	0	0	0	0	5	0	0	0	1	1	2	1	0	0
上牧町	0	0	0	0	0	0	0	0	0	0	0	0	0	0	0	0	0	0	0	0
王寺町	0	0	0	0	0	0	0	0	0	0	3	0	0	0	1	1	0	1	0	0
広陵町	0	0	0	0	0	0	0	0	0	0	1	0	0	0	0	1	0	0	0	0
河合町	0	0	0	0	0	0	0	0	0	0	0	0	0	0	0	0	0	0	0	0
五條市	0	0	0	0	0	0	0	0	0	0	4	0	0	0	0	0	1	2	0	1
西吉野村	2	0	0	0	0	0	0	0	0	2	3	0	0	0	0	0	0	1	2	0
野迫川村	0	0	0	0	0	0	0	0	0	0	3	0	0	1	0	0	0	0	1	1
大塔村	0	0	0	0	0	0	0	0	0	0	1	0	0	0	0	0	0	0	0	1
十津川村	0	0	0	0	0	0	0	0	0	0	0	0	0	0	0	0	0	0	0	0
吉野町	1	0	0	0	1	0	0	0	0	0	2	0	0	2	0	0	0	0	0	0
大淀町	1	0	0	0	0	0	1	0	0	0	2	0	0	0	1	0	1	0	0	0
下市町	0	0	0	0	0	0	0	0	0	0	4	0	0	0	0	0	2	0	1	1
黒滝村	0	0	0	0	0	0	0	0	0	0	0	0	0	0	0	0	0	0	0	0
天川村	0	0	0	0	0	0	0	0	0	0	0	0	0	0	0	0	0	0	0	0
下北山村	1	0	0	0	0	0	0	0	0	1	1	0	0	0	0	0	0	0	0	1
上北山村	0	0	0	0	0	0	0	0	0	0	1	0	0	0	0	0	1	0	0	0
川上村	0	0	0	0	0	0	0	0	0	0	2	0	0	0	0	1	0	0	1	0
東吉野村	1	0	0	0	0	0	1	0	0	0	0	0	0	0	0	0	0	0	0	0
合 計	19	0	0	1	3	3	7	1	0	4	181	3	2	15	19	40	33	33	23	13

	未 把 握										未 受 診									
	総 数	40～44歳	45～49歳	50～54歳	55～59歳	60～64歳	65～69歳	70～74歳	75～79歳	80歳以上	総 数	40～44歳	45～49歳	50～54歳	55～59歳	60～64歳	65～69歳	70～74歳	75～79歳	80歳以上
奈良市	0	0	0	0	0	0	0	0	0	0	9	0	0	2	0	1	2	3	1	0
大和郡山市	0	0	0	0	0	0	0	0	0	0	0	0	0	0	0	0	0	0	0	0
天理市	0	0	0	0	0	0	0	0	0	0	0	0	0	0	0	0	0	0	0	0
生駒市	0	0	0	0	0	0	0	0	0	0	0	0	0	0	0	0	0	0	0	0
月ヶ瀬村	0	0	0	0	0	0	0	0	0	0	0	0	0	0	0	0	0	0	0	0
都祁村	1	0	0	0	0	1	0	0	0	0	1	0	0	0	0	1	0	0	0	0
山添村	0	0	0	0	0	0	0	0	0	0	0	0	0	0	0	0	0	0	0	0
平群町	0	0	0	0	0	0	0	0	0	0	0	0	0	0	0	0	0	0	0	0
三郷町	0	0	0	0	0	0	0	0	0	0	0	0	0	0	0	0	0	0	0	0
斑鳩町	0	0	0	0	0	0	0	0	0	0	0	0	0	0	0	0	0	0	0	0
安堵町	0	0	0	0	0	0	0	0	0	0	0	0	0	0	0	0	0	0	0	0
橿原市	0	0	0	0	0	0	0	0	0	0	1	1	0	0	0	0	0	0	0	0
桜井市	0	0	0	0	0	0	0	0	0	0	0	0	0	0	0	0	0	0	0	0
川西町	0	0	0	0	0	0	0	0	0	0	0	0	0	0	0	0	0	0	0	0
三宅町	0	0	0	0	0	0	0	0	0	0	5	0	0	0	1	3	1	0	0	0
田原本町	0	0	0	0	0	0	0	0	0	0	0	0	0	0	0	0	0	0	0	0
大宇陀町	0	0	0	0	0	0	0	0	0	0	5	0	0	0	1	1	1	1	1	0
菟田野町	2	0	0	0	0	0	1	0	1	0	0	0	0	0	0	0	0	0	0	0
榛原町	37	1	1	2	9	9	7	6	2	0	7	0	1	0	1	1	2	0	2	0
室生村	3	0	0	0	0	1	2	0	0	0	1	0	0	0	0	0	0	0	1	0
曾爾村	1	0	0	0	0	0	0	1	0	0	0	0	0	0	0	0	0	0	0	0
御杖村	1	0	0	0	0	0	0	1	0	0	0	0	0	0	0	0	0	0	0	0
高取町	0	0	0	0	0	0	0	0	0	0	0	0	0	0	0	0	0	0	0	0
明日香村	0	0	0	0	0	0	0	0	0	0	0	0	0	0	0	0	0	0	0	0
大和高田市	0	0	0	0	0	0	0	0	0	0	0	0	0	0	0	0	0	0	0	0
御所市	0	0	0	0	0	0	0	0	0	0	0	0	0	0	0	0	0	0	0	0
香芝市	0	0	0	0	0	0	0	0	0	0	0	0	0	0	0	0	0	0	0	0
新庄町	0	0	0	0	0	0	0	0	0	0	1	0	0	0	0	0	1	0	0	0
当麻町	0	0	0	0	0	0	0	0	0	0	0	0	0	0	0	0	0	0	0	0
上牧町	0	0	0	0	0	0	0	0	0	0	0	0	0	0	0	0	0	0	0	0
王寺町	0	0	0	0	0	0	0	0	0	0	1	0	0	0	1	0	0	0	0	0
広陵町	0	0	0	0	0	0	0	0	0	0	1	0	0	0	0	0	1	0	0	0
河合町	0	0	0	0	0	0	0	0	0	0	0	0	0	0	0	0	0	0	0	0
五條市	0	0	0	0	0	0	0	0	0	0	2	0	0	1	0	0	0	1	0	0
西吉野村	0	0	0	0	0	0	0	0	0	0	0	0	0	0	0	0	0	0	0	0
野迫川村	5	0	1	0	0	1	1	0	0	2	0	0	0	0	0	0	0	0	0	0
大塔村	0	0	0	0	0	0	0	0	0	0	1	0	0	0	0	0	0	0	1	0
十津川村	0	0	0	0	0	0	0	0	0	0	5	1	0	0	0	0	0	2	1	1
吉野町	0	0	0	0	0	0	0	0	0	0	2	0	0	1	0	0	0	0	1	0
大淀町	0	0	0	0	0	0	0	0	0	0	0	0	0	0	0	0	0	0	0	0
下市町	0	0	0	0	0	0	0	0	0	0	0	0	0	0	0	0	0	0	0	0
黒滝村	0	0	0	0	0	0	0	0	0	0	0	0	0	0	0	0	0	0	0	0
天川村	0	0	0	0	0	0	0	0	0	0	0	0	0	0	0	0	0	0	0	0
下北山村	0	0	0	0	0	0	0	0	0	0	0	0	0	0	0	0	0	0	0	0
上北山村	0	0	0	0	0	0	0	0	0	0	1	0	0	1	0	0	0	0	0	0
川上村	0	0	0	0	0	0	0	0	0	0	0	0	0	0	0	0	0	0	0	0
東吉野村	0	0	0	0	0	0	0	0	0	0	0	0	0	0	0	0	0	0	0	0
合 計	50	1	2	2	9	12	11	8	3	2	43	2	1	5	4	7	8	7	8	1

第28-2-1表 肺がん検診（胸部エックス線検査のみ）の受診者数・結果別人員 年齢（5歳階級）・市町村別（女）

平成15年度（概数）

	受診者数										要精密検査者（受診者数再掲）									
	総数	40～44歳	45～49歳	50～54歳	55～59歳	60～64歳	65～69歳	70～74歳	75～79歳	80歳以上	総数	40～44歳	45～49歳	50～54歳	55～59歳	60～64歳	65～69歳	70～74歳	75～79歳	80歳以上
奈良市	354	24	31	36	49	73	67	53	19	2	15	0	0	3	1	4	1	4	2	0
大和郡山市	343	43	23	57	60	81	43	25	9	2	1	0	0	0	0	0	0	1	0	0
天理市	114	5	6	14	20	33	20	16	0	0	2	0	0	0	0	1	0	1	0	0
生駒市	1,315	55	79	135	237	252	241	316	0	0	15	0	0	1	2	5	2	5	0	0
月ヶ瀬村	170	11	16	28	29	29	40	16	1	0	7	0	0	1	1	2	1	2	0	0
都祁村	678	78	72	88	70	100	98	92	60	20	10	0	0	2	0	4	1	0	1	2
山添村	0	0	0	0	0	0	0	0	0	0	0	0	0	0	0	0	0	0	0	0
平群町	329	13	13	32	58	82	56	40	28	7	6	0	0	0	1	3	0	0	1	1
三郷町	498	11	10	32	68	67	68	98	75	69	6	0	0	0	1	0	2	1	1	1
斑鳩町	731	23	31	47	135	176	131	112	53	23	1	0	0	0	1	0	0	0	0	0
安堵町	290	14	17	35	57	63	45	36	15	8	1	0	0	0	0	0	0	0	0	1
橿原市	481	78	24	73	72	142	50	29	13	0	11	1	0	2	1	3	2	2	0	0
桜井市	428	21	27	47	63	89	72	59	30	20	0	0	0	0	0	0	0	0	0	0
川西町	59	0	3	8	11	7	9	12	8	1	1	0	0	0	0	0	0	1	0	0
三宅町	219	22	22	22	42	48	33	20	8	2	15	0	2	0	1	4	4	3	0	1
田原本町	84	3	9	14	14	23	14	6	0	1	0	0	0	0	0	0	0	0	0	0
大宇陀町	308	28	27	38	52	54	58	29	18	4	23	0	2	2	2	3	7	4	2	1
菟田野町	84	7	4	10	9	14	24	12	3	1	11	0	1	0	0	0	5	4	1	0
榛原町	704	30	47	96	146	147	108	79	38	13	136	5	7	17	28	30	25	14	8	2
室生村	480	19	29	55	57	80	87	87	48	18	32	1	0	1	0	3	10	6	9	2
曾爾村	220	18	18	25	25	28	31	38	28	9	9	0	1	1	0	1	2	3	0	1
御杖村	191	14	11	12	21	25	36	43	23	6	6	0	0	0	1	0	1	3	1	0
高取町	53	3	4	7	8	8	12	7	2	2	3	0	0	0	0	0	2	1	0	0
明日香村	208	17	7	35	42	40	33	25	7	2	3	0	0	1	0	2	0	0	0	0
大和高田市	547	117	37	76	91	89	56	49	25	7	21	2	1	1	1	4	4	2	5	1
御所市	443	31	29	52	73	86	73	62	28	9	11	0	2	0	2	2	1	3	1	0
香芝市	161	13	10	16	36	32	29	19	4	2	11	0	0	2	4	2	2	1	0	0
新庄町	162	15	19	19	27	29	31	12	4	6	5	1	1	1	0	0	2	0	0	0
当麻町	343	24	31	63	80	76	42	18	7	2	10	0	0	1	2	2	2	1	2	0
上牧町	0	0	0	0	0	0	0	0	0	0	0	0	0	0	0	0	0	0	0	0
王寺町	487	59	64	66	98	101	58	30	11	0	7	0	0	0	3	1	2	1	0	0
広陵町	92	7	4	6	18	30	18	7	1	1	3	0	0	0	0	2	1	0	0	0
河合町	0	0	0	0	0	0	0	0	0	0	0	0	0	0	0	0	0	0	0	0
五條市	224	11	10	23	24	45	45	46	18	2	6	0	0	1	0	0	1	3	0	1
西吉野村	421	35	30	46	50	43	60	91	45	21	10	0	0	0	0	0	1	2	4	3
野迫川村	139	16	5	7	11	13	27	31	12	17	10	0	1	1	0	1	2	0	1	4
大塔村	74	9	4	5	4	12	15	13	9	3	6	0	0	0	1	1	1	1	1	1
十津川村	583	15	18	26	56	68	127	129	97	47	30	2	0	0	0	1	6	9	7	5
吉野町	305	6	6	59	28	52	51	52	31	20	13	0	0	4	1	0	2	1	4	1
大淀町	267	17	21	31	56	31	59	38	11	3	7	0	0	0	2	1	3	0	1	0
下市町	223	11	10	15	23	30	39	48	35	12	7	0	1	0	0	2	2	0	1	1
黒滝村	186	5	8	12	10	17	18	33	35	48	1	0	0	1	0	0	0	0	0	0
天川村	182	12	12	21	12	29	47	29	11	9	0	0	0	0	0	0	0	0	0	0
下北山村	162	6	4	7	10	25	33	32	22	23	2	0	0	0	0	0	0	0	0	2
上北山村	108	2	4	11	15	14	19	21	17	5	2	0	0	1	0	0	1	0	0	0
川上村	173	9	7	16	22	33	33	27	25	1	7	0	0	0	1	2	2	0	2	0
東吉野村	209	10	5	19	22	30	49	44	22	8	6	0	0	0	2	0	1	2	1	0
合計	13,832	967	868	1,542	2,111	2,546	2,305	2,081	956	456	489	12	19	44	59	86	101	81	56	31

	異常認めず										がんの者									
	総数	40～44歳	45～49歳	50～54歳	55～59歳	60～64歳	65～69歳	70～74歳	75～79歳	80歳以上	総数	40～44歳	45～49歳	50～54歳	55～59歳	60～64歳	65～69歳	70～74歳	75～79歳	80歳以上
奈良市	0	0	0	0	0	0	0	0	0	0	0	0	0	0	0	0	0	0	0	0
大和郡山市	1	0	0	0	0	0	0	0	1	0	0	0	0	0	0	0	0	0	0	0
天理市	0	0	0	0	0	0	0	0	0	0	0	0	0	0	0	0	0	0	0	0
生駒市	7	0	0	1	1	2	1	2	0	0	0	0	0	0	0	0	0	0	0	0
月ヶ瀬村	3	0	0	0	0	0	0	1	2	0	0	0	0	0	0	0	0	0	0	0
都祁村	1	0	0	0	0	0	0	0	0	1	0	0	0	0	0	0	0	0	0	0
山添村	0	0	0	0	0	0	0	0	0	0	0	0	0	0	0	0	0	0	0	0
平群町	1	0	0	0	0	1	0	0	0	0	0	0	0	0	0	0	0	0	0	0
三郷町	1	0	0	0	0	0	1	0	0	0	0	0	0	0	0	0	0	0	0	0
斑鳩町	0	0	0	0	0	0	0	0	0	0	0	0	0	0	0	0	0	0	0	0
安堵町	0	0	0	0	0	0	0	0	0	0	0	0	0	0	0	0	0	0	0	0
橿原市	5	0	0	1	0	2	2	0	0	0	0	0	0	0	0	0	0	0	0	0
桜井市	0	0	0	0	0	0	0	0	0	0	0	0	0	0	0	0	0	0	0	0
川西町	0	0	0	0	0	0	0	0	0	0	0	0	0	0	0	0	0	0	0	0
三宅町	4	0	2	0	0	0	0	1	0	1	0	0	0	0	0	0	0	0	0	0
田原本町	0	0	0	0	0	0	0	0	0	0	0	0	0	0	0	0	0	0	0	0
大宇陀町	12	0	0	2	1	1	4	2	1	1	1	0	1	0	0	0	0	0	0	0
菟田野町	6	0	1	0	0	0	4	1	0	0	0	0	0	0	0	0	0	0	0	0
榛原町	41	3	5	10	7	6	7	3	0	0	0	0	0	0	0	0	0	0	0	0
室生村	8	0	0	1	0	0	2	3	2	0	1	0	0	0	0	1	0	0	0	0
曾爾村	7	0	1	1	0	0	2	2	0	1	0	0	0	0	0	0	0	0	0	0
御杖村	2	0	0	0	0	0	0	1	1	0	1	0	0	0	1	0	0	0	0	0
高取町	2	0	0	0	0	0	1	1	0	0	0	0	0	0	0	0	0	0	0	0
明日香村	2	0	0	1	0	1	0	0	0	0	1	0	0	0	0	1	0	0	0	0
大和高田市	10	2	0	0	1	2	3	1	1	0	0	0	0	0	0	0	0	0	0	0
御所市	6	0	2	0	2	0	1	0	1	0	0	0	0	0	0	0	0	0	0	0
香芝市	10	0	0	2	4	1	2	1	0	0	0	0	0	0	0	0	0	0	0	0
新庄町	1	0	1	0	0	0	0	0	0	0	0	0	0	0	0	0	0	0	0	0
当麻町	5	0	0	1	1	1	0	0	2	0	0	0	0	0	0	0	0	0	0	0
上牧町	0	0	0	0	0	0	0	0	0	0	0	0	0	0	0	0	0	0	0	0
王寺町	3	0	0	0	1	0	2	0	0	0	0	0	0	0	0	0	0	0	0	0
広陵町	1	0	0	0	0	1	0	0	0	0	0	0	0	0	0	0	0	0	0	0
河合町	0	0	0	0	0	0	0	0	0	0	0	0	0	0	0	0	0	0	0	0
五條市	0	0	0	0	0	0	0	0	0	0	0	0	0	0	0	0	0	0	0	0
西吉野村	5	0	0	0	0	0	1	1	2	1	0	0	0	0	0	0	0	0	0	0
野迫川村	2	0	0	0	0	0	1	0	0	1	0	0	0	0	0	0	0	0	0	0
大塔村	4	0	0	0	1	1	1	1	0	0	0	0	0	0	0	0	0	0	0	0
十津川村	25	1	0	0	0	1	6	7	6	4	0	0	0	0	0	0	0	0	0	0
吉野町	8	0	0	1	0	0	2	1	3	1	0	0	0	0	0	0	0	0	0	0
大淀町	4	0	0	0	1	1	1	0	1	0	0	0	0	0	0	0	0	0	0	0
下市町	3	0	1	0	0	2	0	0	0	0	0	0	0	0	0	0	0	0	0	0
黒滝村	1	0	0	1	0	0	0	0	0	0	0	0	0	0	0	0	0	0	0	0
天川村	0	0	0	0	0	0	0	0	0	0	0	0	0	0	0	0	0	0	0	0
下北山村	0	0	0	0	0	0	0	0	0	0	0	0	0	0	0	0	0	0	0	0
上北山村	0	0	0	0	0	0	0	0	0	0	0	0	0	0	0	0	0	0	0	0
川上村	5	0	0	0	1	1	2	0	1	0	0	0	0	0	0	0	0	0	0	0
東吉野村	5	0	0	0	2	0	0	2	1	0	0	0	0	0	0	0	0	0	0	0
合計	201	6	13	22	23	24	47	33	22	11	4	0	1	0	1	2	0	0	0	0

	が ん の 疑 い										が ん 以 外 の 疾 患									
	総 数	40～44歳	45～49歳	50～54歳	55～59歳	60～64歳	65～69歳	70～74歳	75～79歳	80歳以上	総 数	40～44歳	45～49歳	50～54歳	55～59歳	60～64歳	65～69歳	70～74歳	75～79歳	80歳以上
奈良市	0	0	0	0	0	0	0	0	0	0	7	0	0	1	1	3	0	1	1	0
大和郡山市	0	0	0	0	0	0	0	0	0	0	0	0	0	0	0	0	0	0	0	0
天理市	1	0	0	0	0	1	0	0	0	0	1	0	0	0	0	0	0	1	0	0
生駒市	0	0	0	0	0	0	0	0	0	0	8	0	0	0	1	3	1	3	0	0
月ヶ瀬村	0	0	0	0	0	0	0	0	0	0	4	0	0	1	1	2	0	0	0	0
都祁村	3	0	0	1	0	1	1	0	0	0	4	0	0	1	0	1	0	0	1	1
山添村	0	0	0	0	0	0	0	0	0	0	0	0	0	0	0	0	0	0	0	0
平群町	0	0	0	0	0	0	0	0	0	0	5	0	0	0	1	2	0	0	1	1
三郷町	0	0	0	0	0	0	0	0	0	0	5	0	0	0	1	0	1	1	1	1
斑鳩町	0	0	0	0	0	0	0	0	0	0	1	0	0	0	1	0	0	0	0	0
安堵町	0	0	0	0	0	0	0	0	0	0	1	0	0	0	0	0	0	0	0	1
橿原市	0	0	0	0	0	0	0	0	0	0	5	0	0	1	1	1	0	2	0	0
桜井市	0	0	0	0	0	0	0	0	0	0	0	0	0	0	0	0	0	0	0	0
川西町	0	0	0	0	0	0	0	0	0	0	1	0	0	0	0	0	0	1	0	0
三宅町	0	0	0	0	0	0	0	0	0	0	6	0	0	0	0	1	3	2	0	0
田原本町	0	0	0	0	0	0	0	0	0	0	0	0	0	0	0	0	0	0	0	0
大宇陀町	0	0	0	0	0	0	0	0	0	0	5	0	1	0	0	1	2	1	0	0
菟田野町	0	0	0	0	0	0	0	0	0	0	4	0	0	0	0	0	1	3	0	0
榛原町	4	0	0	0	2	0	2	0	0	0	47	1	0	5	9	14	7	5	4	2
室生村	1	0	0	0	0	0	1	0	0	0	18	1	0	0	0	1	5	3	6	2
曾爾村	0	0	0	0	0	0	0	0	0	0	1	0	0	0	0	1	0	0	0	0
御杖村	0	0	0	0	0	0	0	0	0	0	2	0	0	0	0	0	1	1	0	0
高取町	0	0	0	0	0	0	0	0	0	0	1	0	0	0	0	0	1	0	0	0
明日香村	0	0	0	0	0	0	0	0	0	0	0	0	0	0	0	0	0	0	0	0
大和高田市	1	0	0	0	0	0	0	0	0	1	10	0	1	1	0	2	1	1	4	0
御所市	1	0	0	0	0	0	0	1	0	0	4	0	0	0	0	2	0	2	0	0
香芝市	1	0	0	0	0	1	0	0	0	0	0	0	0	0	0	0	0	0	0	0
新庄町	0	0	0	0	0	0	0	0	0	0	3	1	0	1	0	0	1	0	0	0
当麻町	0	0	0	0	0	0	0	0	0	0	5	0	0	0	1	1	2	1	0	0
上牧町	0	0	0	0	0	0	0	0	0	0	0	0	0	0	0	0	0	0	0	0
王寺町	0	0	0	0	0	0	0	0	0	0	3	0	0	0	1	1	0	1	0	0
広陵町	0	0	0	0	0	0	0	0	0	0	1	0	0	0	0	1	0	0	0	0
河合町	0	0	0	0	0	0	0	0	0	0	0	0	0	0	0	0	0	0	0	0
五條市	0	0	0	0	0	0	0	0	0	0	4	0	0	0	0	0	1	2	0	1
西吉野村	2	0	0	0	0	0	0	0	0	2	3	0	0	0	0	0	0	1	2	0
野迫川村	0	0	0	0	0	0	0	0	0	0	3	0	0	1	0	0	0	0	1	1
大塔村	0	0	0	0	0	0	0	0	0	0	1	0	0	0	0	0	0	0	0	1
十津川村	0	0	0	0	0	0	0	0	0	0	0	0	0	0	0	0	0	0	0	0
吉野町	1	0	0	0	1	0	0	0	0	0	2	0	0	2	0	0	0	0	0	0
大淀町	1	0	0	0	0	0	1	0	0	0	2	0	0	0	1	0	1	0	0	0
下市町	0	0	0	0	0	0	0	0	0	0	4	0	0	0	0	0	2	0	1	1
黒滝村	0	0	0	0	0	0	0	0	0	0	0	0	0	0	0	0	0	0	0	0
天川村	0	0	0	0	0	0	0	0	0	0	0	0	0	0	0	0	0	0	0	0
下北山村	1	0	0	0	0	0	0	0	0	1	1	0	0	0	0	0	0	0	0	1
上北山村	0	0	0	0	0	0	0	0	0	0	1	0	0	0	0	0	1	0	0	0
川上村	0	0	0	0	0	0	0	0	0	0	2	0	0	0	0	1	0	0	1	0
東吉野村	1	0	0	0	0	0	1	0	0	0	0	0	0	0	0	0	0	0	0	0
合 計	18	0	0	1	3	3	6	1	0	4	175	3	2	14	19	38	31	32	23	13

	未 把 握										未 受 診									
	総 数	40～44歳	45～49歳	50～54歳	55～59歳	60～64歳	65～69歳	70～74歳	75～79歳	80歳以上	総 数	40～44歳	45～49歳	50～54歳	55～59歳	60～64歳	65～69歳	70～74歳	75～79歳	80歳以上
奈良市	0	0	0	0	0	0	0	0	0	0	8	0	0	2	0	1	1	3	1	0
大和郡山市	0	0	0	0	0	0	0	0	0	0	0	0	0	0	0	0	0	0	0	0
天理市	0	0	0	0	0	0	0	0	0	0	0	0	0	0	0	0	0	0	0	0
生駒市	0	0	0	0	0	0	0	0	0	0	0	0	0	0	0	0	0	0	0	0
月夕瀬村	0	0	0	0	0	0	0	0	0	0	0	0	0	0	0	0	0	0	0	0
都祁村	1	0	0	0	0	1	0	0	0	0	1	0	0	0	0	1	0	0	0	0
山添村	0	0	0	0	0	0	0	0	0	0	0	0	0	0	0	0	0	0	0	0
平群町	0	0	0	0	0	0	0	0	0	0	0	0	0	0	0	0	0	0	0	0
三郷町	0	0	0	0	0	0	0	0	0	0	0	0	0	0	0	0	0	0	0	0
斑鳩町	0	0	0	0	0	0	0	0	0	0	0	0	0	0	0	0	0	0	0	0
安堵町	0	0	0	0	0	0	0	0	0	0	0	0	0	0	0	0	0	0	0	0
橿原市	0	0	0	0	0	0	0	0	0	0	1	1	0	0	0	0	0	0	0	0
桜井市	0	0	0	0	0	0	0	0	0	0	0	0	0	0	0	0	0	0	0	0
川西町	0	0	0	0	0	0	0	0	0	0	0	0	0	0	0	0	0	0	0	0
三宅町	0	0	0	0	0	0	0	0	0	0	5	0	0	0	1	3	1	0	0	0
田原本町	0	0	0	0	0	0	0	0	0	0	0	0	0	0	0	0	0	0	0	0
大宇陀町	0	0	0	0	0	0	0	0	0	0	5	0	0	0	1	1	1	1	1	0
菟田野町	2	0	0	0	0	0	1	0	1	0	0	0	0	0	0	0	0	0	0	0
榛原町	37	1	1	2	9	9	7	6	2	0	7	0	1	0	1	1	2	0	2	0
室生村	3	0	0	0	0	1	2	0	0	0	1	0	0	0	0	0	0	0	1	0
曾爾村	1	0	0	0	0	0	0	1	0	0	0	0	0	0	0	0	0	0	0	0
御杖村	1	0	0	0	0	0	0	1	0	0	0	0	0	0	0	0	0	0	0	0
高取町	0	0	0	0	0	0	0	0	0	0	0	0	0	0	0	0	0	0	0	0
明日香村	0	0	0	0	0	0	0	0	0	0	0	0	0	0	0	0	0	0	0	0
大和高田市	0	0	0	0	0	0	0	0	0	0	0	0	0	0	0	0	0	0	0	0
御所市	0	0	0	0	0	0	0	0	0	0	0	0	0	0	0	0	0	0	0	0
香芝市	0	0	0	0	0	0	0	0	0	0	0	0	0	0	0	0	0	0	0	0
新庄町	0	0	0	0	0	0	0	0	0	0	1	0	0	0	0	0	1	0	0	0
当麻町	0	0	0	0	0	0	0	0	0	0	0	0	0	0	0	0	0	0	0	0
上牧町	0	0	0	0	0	0	0	0	0	0	0	0	0	0	0	0	0	0	0	0
王寺町	0	0	0	0	0	0	0	0	0	0	1	0	0	0	1	0	0	0	0	0
広陵町	0	0	0	0	0	0	0	0	0	0	1	0	0	0	0	0	1	0	0	0
河合町	0	0	0	0	0	0	0	0	0	0	0	0	0	0	0	0	0	0	0	0
五條市	0	0	0	0	0	0	0	0	0	0	2	0	0	1	0	0	0	1	0	0
西吉野村	0	0	0	0	0	0	0	0	0	0	0	0	0	0	0	0	0	0	0	0
野迫川村	5	0	1	0	0	1	1	0	0	2	0	0	0	0	0	0	0	0	0	0
大塔村	0	0	0	0	0	0	0	0	0	0	1	0	0	0	0	0	0	0	1	0
十津川村	0	0	0	0	0	0	0	0	0	0	5	1	0	0	0	0	0	2	1	1
吉野町	0	0	0	0	0	0	0	0	0	0	2	0	0	1	0	0	0	0	1	0
大淀町	0	0	0	0	0	0	0	0	0	0	0	0	0	0	0	0	0	0	0	0
下市町	0	0	0	0	0	0	0	0	0	0	0	0	0	0	0	0	0	0	0	0
黒滝村	0	0	0	0	0	0	0	0	0	0	0	0	0	0	0	0	0	0	0	0
天川村	0	0	0	0	0	0	0	0	0	0	0	0	0	0	0	0	0	0	0	0
下北山村	0	0	0	0	0	0	0	0	0	0	0	0	0	0	0	0	0	0	0	0
上北山村	0	0	0	0	0	0	0	0	0	0	1	0	0	1	0	0	0	0	0	0
川上村	0	0	0	0	0	0	0	0	0	0	0	0	0	0	0	0	0	0	0	0
東吉野村	0	0	0	0	0	0	0	0	0	0	0	0	0	0	0	0	0	0	0	0
合 計	50	1	2	2	9	12	11	8	3	2	42	2	1	5	4	7	7	7	8	1

第28-2-3表 肺がん検診（胸部エックス線検査及び喀痰細胞検査）の受診者数・結果別人員 年齢(5歳階級)・市町村別（女）

平成15年度（概数）

	受診者数										要精密検査者（受診者数再掲）									
	総数	40～44歳	45～49歳	50～54歳	55～59歳	60～64歳	65～69歳	70～74歳	75～79歳	80歳以上	総数	40～44歳	45～49歳	50～54歳	55～59歳	60～64歳	65～69歳	70～74歳	75～79歳	80歳以上
奈良市	38	3	1	2	7	6	11	6	2	0	2	0	0	0	0	0	2	0	0	0
大和郡山市	37	3	1	7	5	11	7	2	1	0	0	0	0	0	0	0	0	0	0	0
天理市	5	1	1	1	1	1	0	0	0	0	0	0	0	0	0	0	0	0	0	0
生駒市	77	1	1	8	19	21	9	18	0	0	2	0	0	0	0	0	1	1	0	0
月ヶ瀬村	0	0	0	0	0	0	0	0	0	0	0	0	0	0	0	0	0	0	0	0
都祁村	18	3	2	1	2	5	0	3	1	1	0	0	0	0	0	0	0	0	0	0
山添村	0	0	0	0	0	0	0	0	0	0	0	0	0	0	0	0	0	0	0	0
平群町	39	4	0	4	10	10	6	3	2	0	0	0	0	0	0	0	0	0	0	0
三郷町	15	0	0	2	2	2	2	5	1	1	0	0	0	0	0	0	0	0	0	0
斑鳩町	42	3	0	4	11	7	9	4	2	2	1	0	0	0	1	0	0	0	0	0
安堵町	13	0	1	1	2	2	3	3	1	0	0	0	0	0	0	0	0	0	0	0
橿原市	21	0	0	3	3	6	7	2	0	0	0	0	0	0	0	0	0	0	0	0
桜井市	24	0	0	3	8	7	2	4	0	0	0	0	0	0	0	0	0	0	0	0
川西町	5	0	0	0	3	0	0	1	1	0	0	0	0	0	0	0	0	0	0	0
三宅町	37	4	3	6	8	8	7	1	0	0	0	0	0	0	0	0	0	0	0	0
田原本町	13	0	1	3	2	4	2	0	1	0	1	0	0	1	0	0	0	0	0	0
大宇陀町	9	1	0	0	1	1	1	3	1	1	1	0	0	0	0	0	0	0	0	1
菟田野町	6	1	1	1	1	0	1	0	1	0	1	0	0	0	0	0	1	0	0	0
榛原町	10	0	1	1	3	2	2	1	0	0	1	0	0	0	0	0	0	1	0	0
室生村	18	1	0	3	5	4	4	0	1	0	2	0	0	1	0	1	0	0	0	0
曾爾村	5	0	1	0	1	1	0	0	2	0	0	0	0	0	0	0	0	0	0	0
御杖村	13	2	0	1	0	4	1	2	3	0	1	0	0	0	0	0	1	0	0	0
高取町	6	0	2	1	2	1	0	0	0	0	1	0	0	0	1	0	0	0	0	0
明日香村	10	0	1	2	1	4	1	1	0	0	0	0	0	0	0	0	0	0	0	0
大和高田市	55	9	5	13	5	12	8	1	1	1	2	0	0	0	0	1	1	0	0	0
御所市	58	9	3	6	5	14	10	9	2	0	0	0	0	0	0	0	0	0	0	0
香芝市	41	1	4	7	4	11	8	5	0	1	0	0	0	0	0	0	0	0	0	0
新庄町	6	1	0	0	2	1	0	1	1	0	0	0	0	0	0	0	0	0	0	0
当麻町	8	0	0	0	4	2	1	1	0	0	0	0	0	0	0	0	0	0	0	0
上牧町	0	0	0	0	0	0	0	0	0	0	0	0	0	0	0	0	0	0	0	0
王寺町	27	3	2	2	5	7	6	2	0	0	1	0	0	0	1	0	0	0	0	0
広陵町	3	1	0	0	1	0	1	0	0	0	0	0	0	0	0	0	0	0	0	0
河合町	0	0	0	0	0	0	0	0	0	0	0	0	0	0	0	0	0	0	0	0
五條市	26	0	0	0	5	5	11	4	1	0	0	0	0	0	0	0	0	0	0	0
西吉野村	0	0	0	0	0	0	0	0	0	0	0	0	0	0	0	0	0	0	0	0
野迫川村	0	0	0	0	0	0	0	0	0	0	0	0	0	0	0	0	0	0	0	0
大塔村	0	0	0	0	0	0	0	0	0	0	0	0	0	0	0	0	0	0	0	0
十津川村	2	0	0	1	0	0	0	0	1	0	0	0	0	0	0	0	0	0	0	0
吉野町	0	0	0	0	0	0	0	0	0	0	0	0	0	0	0	0	0	0	0	0
大淀町	12	1	1	1	1	2	4	2	0	0	0	0	0	0	0	0	0	0	0	0
下市町	18	1	1	1	4	3	4	2	2	0	0	0	0	0	0	0	0	0	0	0
黒滝村	0	0	0	0	0	0	0	0	0	0	0	0	0	0	0	0	0	0	0	0
天川村	0	0	0	0	0	0	0	0	0	0	0	0	0	0	0	0	0	0	0	0
下北山村	4	1	0	0	0	1	0	1	1	0	0	0	0	0	0	0	0	0	0	0
上北山村	3	0	0	0	0	2	1	0	0	0	0	0	0	0	0	0	0	0	0	0
川上村	6	0	0	1	1	1	2	1	0	0	0	0	0	0	0	0	0	0	0	0
東吉野村	1	0	0	0	0	1	0	0	0	0	1	0	0	0	0	1	0	0	0	0
合計	731	54	33	86	134	169	131	88	29	7	17	0	0	2	3	3	6	2	0	1

	異常認めず										がんの者									
	総数	40～44歳	45～49歳	50～54歳	55～59歳	60～64歳	65～69歳	70～74歳	75～79歳	80歳以上	総数	40～44歳	45～49歳	50～54歳	55～59歳	60～64歳	65～69歳	70～74歳	75～79歳	80歳以上
奈良市	0	0	0	0	0	0	0	0	0	0	0	0	0	0	0	0	0	0	0	0
大和郡山市	0	0	0	0	0	0	0	0	0	0	0	0	0	0	0	0	0	0	0	0
天理市	0	0	0	0	0	0	0	0	0	0	0	0	0	0	0	0	0	0	0	0
生駒市	0	0	0	0	0	0	0	0	0	0	1	0	0	0	0	0	0	1	0	0
月夕瀬村	0	0	0	0	0	0	0	0	0	0	0	0	0	0	0	0	0	0	0	0
都祁村	0	0	0	0	0	0	0	0	0	0	0	0	0	0	0	0	0	0	0	0
山添村	0	0	0	0	0	0	0	0	0	0	0	0	0	0	0	0	0	0	0	0
平群町	0	0	0	0	0	0	0	0	0	0	0	0	0	0	0	0	0	0	0	0
三郷町	0	0	0	0	0	0	0	0	0	0	0	0	0	0	0	0	0	0	0	0
斑鳩町	1	0	0	0	1	0	0	0	0	0	0	0	0	0	0	0	0	0	0	0
安堵町	0	0	0	0	0	0	0	0	0	0	0	0	0	0	0	0	0	0	0	0
橿原市	0	0	0	0	0	0	0	0	0	0	0	0	0	0	0	0	0	0	0	0
桜井市	0	0	0	0	0	0	0	0	0	0	0	0	0	0	0	0	0	0	0	0
川西町	0	0	0	0	0	0	0	0	0	0	0	0	0	0	0	0	0	0	0	0
三宅町	0	0	0	0	0	0	0	0	0	0	0	0	0	0	0	0	0	0	0	0
田原本町	0	0	0	0	0	0	0	0	0	0	0	0	0	0	0	0	0	0	0	0
大宇陀町	1	0	0	0	0	0	0	0	0	1	0	0	0	0	0	0	0	0	0	0
菟田野町	1	0	0	0	0	0	1	0	0	0	0	0	0	0	0	0	0	0	0	0
榛原町	0	0	0	0	0	0	0	0	0	0	0	0	0	0	0	0	0	0	0	0
室生村	1	0	0	1	0	0	0	0	0	0	0	0	0	0	0	0	0	0	0	0
曾爾村	0	0	0	0	0	0	0	0	0	0	0	0	0	0	0	0	0	0	0	0
御杖村	1	0	0	0	0	0	1	0	0	0	0	0	0	0	0	0	0	0	0	0
高取町	1	0	0	0	1	0	0	0	0	0	0	0	0	0	0	0	0	0	0	0
明日香村	0	0	0	0	0	0	0	0	0	0	0	0	0	0	0	0	0	0	0	0
大和高田市	0	0	0	0	0	0	0	0	0	0	0	0	0	0	0	0	0	0	0	0
御所市	0	0	0	0	0	0	0	0	0	0	0	0	0	0	0	0	0	0	0	0
香芝市	0	0	0	0	0	0	0	0	0	0	0	0	0	0	0	0	0	0	0	0
新庄町	0	0	0	0	0	0	0	0	0	0	0	0	0	0	0	0	0	0	0	0
当麻町	0	0	0	0	0	0	0	0	0	0	0	0	0	0	0	0	0	0	0	0
上牧町	0	0	0	0	0	0	0	0	0	0	0	0	0	0	0	0	0	0	0	0
王寺町	1	0	0	0	1	0	0	0	0	0	0	0	0	0	0	0	0	0	0	0
広陵町	0	0	0	0	0	0	0	0	0	0	0	0	0	0	0	0	0	0	0	0
河合町	0	0	0	0	0	0	0	0	0	0	0	0	0	0	0	0	0	0	0	0
五條市	0	0	0	0	0	0	0	0	0	0	0	0	0	0	0	0	0	0	0	0
西吉野村	0	0	0	0	0	0	0	0	0	0	0	0	0	0	0	0	0	0	0	0
野迫川村	0	0	0	0	0	0	0	0	0	0	0	0	0	0	0	0	0	0	0	0
大塔村	0	0	0	0	0	0	0	0	0	0	0	0	0	0	0	0	0	0	0	0
十津川村	0	0	0	0	0	0	0	0	0	0	0	0	0	0	0	0	0	0	0	0
吉野町	0	0	0	0	0	0	0	0	0	0	0	0	0	0	0	0	0	0	0	0
大淀町	0	0	0	0	0	0	0	0	0	0	0	0	0	0	0	0	0	0	0	0
下市町	0	0	0	0	0	0	0	0	0	0	0	0	0	0	0	0	0	0	0	0
黒滝村	0	0	0	0	0	0	0	0	0	0	0	0	0	0	0	0	0	0	0	0
天川村	0	0	0	0	0	0	0	0	0	0	0	0	0	0	0	0	0	0	0	0
下北山村	0	0	0	0	0	0	0	0	0	0	0	0	0	0	0	0	0	0	0	0
上北山村	0	0	0	0	0	0	0	0	0	0	0	0	0	0	0	0	0	0	0	0
川上村	0	0	0	0	0	0	0	0	0	0	0	0	0	0	0	0	0	0	0	0
東吉野村	1	0	0	0	0	1	0	0	0	0	0	0	0	0	0	0	0	0	0	0
合計	8	0	0	1	3	1	2	0	0	1	1	0	0	0	0	0	0	1	0	0

	が ん の 疑 い										が ん 以 外 の 疾 患									
	総 数	40～44歳	45～49歳	50～54歳	55～59歳	60～64歳	65～69歳	70～74歳	75～79歳	80歳以上	総 数	40～44歳	45～49歳	50～54歳	55～59歳	60～64歳	65～69歳	70～74歳	75～79歳	80歳以上
奈良市	1	0	0	0	0	0	0	1	0	0	0	0	0	0	0	0	0	0	0	0
大和郡山市	0	0	0	0	0	0	0	0	0	0	0	0	0	0	0	0	0	0	0	0
天理市	0	0	0	0	0	0	0	0	0	0	0	0	0	0	0	0	0	0	0	0
生駒市	0	0	0	0	0	0	0	0	0	0	1	0	0	0	0	0	1	0	0	0
月ヶ瀬村	0	0	0	0	0	0	0	0	0	0	0	0	0	0	0	0	0	0	0	0
都祁村	0	0	0	0	0	0	0	0	0	0	0	0	0	0	0	0	0	0	0	0
山添村	0	0	0	0	0	0	0	0	0	0	0	0	0	0	0	0	0	0	0	0
平群町	0	0	0	0	0	0	0	0	0	0	0	0	0	0	0	0	0	0	0	0
三郷町	0	0	0	0	0	0	0	0	0	0	0	0	0	0	0	0	0	0	0	0
斑鳩町	0	0	0	0	0	0	0	0	0	0	0	0	0	0	0	0	0	0	0	0
安堵町	0	0	0	0	0	0	0	0	0	0	0	0	0	0	0	0	0	0	0	0
橿原市	0	0	0	0	0	0	0	0	0	0	0	0	0	0	0	0	0	0	0	0
桜井市	0	0	0	0	0	0	0	0	0	0	0	0	0	0	0	0	0	0	0	0
川西町	0	0	0	0	0	0	0	0	0	0	0	0	0	0	0	0	0	0	0	0
三宅町	0	0	0	0	0	0	0	0	0	0	0	0	0	0	0	0	0	0	0	0
田原本町	0	0	0	0	0	0	0	0	0	0	1	0	0	1	0	0	0	0	0	0
大宇陀町	0	0	0	0	0	0	0	0	0	0	0	0	0	0	0	0	0	0	0	0
菟田野町	0	0	0	0	0	0	0	0	0	0	0	0	0	0	0	0	0	0	0	0
榛原町	0	0	0	0	0	0	0	0	0	0	1	0	0	0	0	0	0	1	0	0
室生村	0	0	0	0	0	0	0	0	0	0	1	0	0	0	0	1	0	0	0	0
曾爾村	0	0	0	0	0	0	0	0	0	0	0	0	0	0	0	0	0	0	0	0
御杖村	0	0	0	0	0	0	0	0	0	0	0	0	0	0	0	0	0	0	0	0
高取町	0	0	0	0	0	0	0	0	0	0	0	0	0	0	0	0	0	0	0	0
明日香村	0	0	0	0	0	0	0	0	0	0	0	0	0	0	0	0	0	0	0	0
大和高田市	0	0	0	0	0	0	0	0	0	0	2	0	0	0	0	1	1	0	0	0
御所市	0	0	0	0	0	0	0	0	0	0	0	0	0	0	0	0	0	0	0	0
香芝市	0	0	0	0	0	0	0	0	0	0	0	0	0	0	0	0	0	0	0	0
新庄町	0	0	0	0	0	0	0	0	0	0	0	0	0	0	0	0	0	0	0	0
当麻町	0	0	0	0	0	0	0	0	0	0	0	0	0	0	0	0	0	0	0	0
上牧町	0	0	0	0	0	0	0	0	0	0	0	0	0	0	0	0	0	0	0	0
王寺町	0	0	0	0	0	0	0	0	0	0	0	0	0	0	0	0	0	0	0	0
広陵町	0	0	0	0	0	0	0	0	0	0	0	0	0	0	0	0	0	0	0	0
河合町	0	0	0	0	0	0	0	0	0	0	0	0	0	0	0	0	0	0	0	0
五條市	0	0	0	0	0	0	0	0	0	0	0	0	0	0	0	0	0	0	0	0
西吉野村	0	0	0	0	0	0	0	0	0	0	0	0	0	0	0	0	0	0	0	0
野迫川村	0	0	0	0	0	0	0	0	0	0	0	0	0	0	0	0	0	0	0	0
大塔村	0	0	0	0	0	0	0	0	0	0	0	0	0	0	0	0	0	0	0	0
十津川村	0	0	0	0	0	0	0	0	0	0	0	0	0	0	0	0	0	0	0	0
吉野町	0	0	0	0	0	0	0	0	0	0	0	0	0	0	0	0	0	0	0	0
大淀町	0	0	0	0	0	0	0	0	0	0	0	0	0	0	0	0	0	0	0	0
下市町	0	0	0	0	0	0	0	0	0	0	0	0	0	0	0	0	0	0	0	0
黒滝村	0	0	0	0	0	0	0	0	0	0	0	0	0	0	0	0	0	0	0	0
天川村	0	0	0	0	0	0	0	0	0	0	0	0	0	0	0	0	0	0	0	0
下北山村	0	0	0	0	0	0	0	0	0	0	0	0	0	0	0	0	0	0	0	0
上北山村	0	0	0	0	0	0	0	0	0	0	0	0	0	0	0	0	0	0	0	0
川上村	0	0	0	0	0	0	0	0	0	0	0	0	0	0	0	0	0	0	0	0
東吉野村	0	0	0	0	0	0	0	0	0	0	0	0	0	0	0	0	0	0	0	0
合 計	1	0	0	0	0	0	0	1	0	0	6	0	0	1	0	2	2	1	0	0

	未 把 握										未 受 診										
	総 数	40～44歳	45～49歳	50～54歳	55～59歳	60～64歳	65～69歳	70～74歳	75～79歳	80歳以上	総 数	40～44歳	45～49歳	50～54歳	55～59歳	60～64歳	65～69歳	70～74歳	75～79歳	80歳以上	
奈良市	0	0	0	0	0	0	0	0	0	0	1	0	0	0	0	0	0	1	0	0	0
大和郡山市	0	0	0	0	0	0	0	0	0	0	0	0	0	0	0	0	0	0	0	0	0
天理市	0	0	0	0	0	0	0	0	0	0	0	0	0	0	0	0	0	0	0	0	0
生駒市	0	0	0	0	0	0	0	0	0	0	0	0	0	0	0	0	0	0	0	0	0
月夕瀬村	0	0	0	0	0	0	0	0	0	0	0	0	0	0	0	0	0	0	0	0	0
都祁村	0	0	0	0	0	0	0	0	0	0	0	0	0	0	0	0	0	0	0	0	0
山添村	0	0	0	0	0	0	0	0	0	0	0	0	0	0	0	0	0	0	0	0	0
平群町	0	0	0	0	0	0	0	0	0	0	0	0	0	0	0	0	0	0	0	0	0
三郷町	0	0	0	0	0	0	0	0	0	0	0	0	0	0	0	0	0	0	0	0	0
斑鳩町	0	0	0	0	0	0	0	0	0	0	0	0	0	0	0	0	0	0	0	0	0
安堵町	0	0	0	0	0	0	0	0	0	0	0	0	0	0	0	0	0	0	0	0	0
橿原市	0	0	0	0	0	0	0	0	0	0	0	0	0	0	0	0	0	0	0	0	0
桜井市	0	0	0	0	0	0	0	0	0	0	0	0	0	0	0	0	0	0	0	0	0
川西町	0	0	0	0	0	0	0	0	0	0	0	0	0	0	0	0	0	0	0	0	0
三宅町	0	0	0	0	0	0	0	0	0	0	0	0	0	0	0	0	0	0	0	0	0
田原本町	0	0	0	0	0	0	0	0	0	0	0	0	0	0	0	0	0	0	0	0	0
大宇陀町	0	0	0	0	0	0	0	0	0	0	0	0	0	0	0	0	0	0	0	0	0
菟田野町	0	0	0	0	0	0	0	0	0	0	0	0	0	0	0	0	0	0	0	0	0
榛原町	0	0	0	0	0	0	0	0	0	0	0	0	0	0	0	0	0	0	0	0	0
室生村	0	0	0	0	0	0	0	0	0	0	0	0	0	0	0	0	0	0	0	0	0
曾爾村	0	0	0	0	0	0	0	0	0	0	0	0	0	0	0	0	0	0	0	0	0
御杖村	0	0	0	0	0	0	0	0	0	0	0	0	0	0	0	0	0	0	0	0	0
高取町	0	0	0	0	0	0	0	0	0	0	0	0	0	0	0	0	0	0	0	0	0
明日香村	0	0	0	0	0	0	0	0	0	0	0	0	0	0	0	0	0	0	0	0	0
大和高田市	0	0	0	0	0	0	0	0	0	0	0	0	0	0	0	0	0	0	0	0	0
御所市	0	0	0	0	0	0	0	0	0	0	0	0	0	0	0	0	0	0	0	0	0
香芝市	0	0	0	0	0	0	0	0	0	0	0	0	0	0	0	0	0	0	0	0	0
新庄町	0	0	0	0	0	0	0	0	0	0	0	0	0	0	0	0	0	0	0	0	0
当麻町	0	0	0	0	0	0	0	0	0	0	0	0	0	0	0	0	0	0	0	0	0
上牧町	0	0	0	0	0	0	0	0	0	0	0	0	0	0	0	0	0	0	0	0	0
王寺町	0	0	0	0	0	0	0	0	0	0	0	0	0	0	0	0	0	0	0	0	0
広陵町	0	0	0	0	0	0	0	0	0	0	0	0	0	0	0	0	0	0	0	0	0
河合町	0	0	0	0	0	0	0	0	0	0	0	0	0	0	0	0	0	0	0	0	0
五條市	0	0	0	0	0	0	0	0	0	0	0	0	0	0	0	0	0	0	0	0	0
西吉野村	0	0	0	0	0	0	0	0	0	0	0	0	0	0	0	0	0	0	0	0	0
野迫川村	0	0	0	0	0	0	0	0	0	0	0	0	0	0	0	0	0	0	0	0	0
大塔村	0	0	0	0	0	0	0	0	0	0	0	0	0	0	0	0	0	0	0	0	0
十津川村	0	0	0	0	0	0	0	0	0	0	0	0	0	0	0	0	0	0	0	0	0
吉野町	0	0	0	0	0	0	0	0	0	0	0	0	0	0	0	0	0	0	0	0	0
大淀町	0	0	0	0	0	0	0	0	0	0	0	0	0	0	0	0	0	0	0	0	0
下市町	0	0	0	0	0	0	0	0	0	0	0	0	0	0	0	0	0	0	0	0	0
黒滝村	0	0	0	0	0	0	0	0	0	0	0	0	0	0	0	0	0	0	0	0	0
天川村	0	0	0	0	0	0	0	0	0	0	0	0	0	0	0	0	0	0	0	0	0
下北山村	0	0	0	0	0	0	0	0	0	0	0	0	0	0	0	0	0	0	0	0	0
上北山村	0	0	0	0	0	0	0	0	0	0	0	0	0	0	0	0	0	0	0	0	0
川上村	0	0	0	0	0	0	0	0	0	0	0	0	0	0	0	0	0	0	0	0	0
東吉野村	0	0	0	0	0	0	0	0	0	0	0	0	0	0	0	0	0	0	0	0	0
合 計	0	0	0	0	0	0	0	0	0	0	1	0	0	0	0	0	0	1	0	0	0

第30-2表 子宮がん検診（体部のみ）の受診者数・結果別人員 年齢（5歳階級）・市町村別

平成15年度（概数）

	受診者数												要精密検査者（受診者数再掲）											
	総数	30～34歳	35～39歳	40～44歳	45～49歳	50～54歳	55～59歳	60～64歳	65～69歳	70～74歳	75～79歳	80歳以上	総数	30～34歳	35～39歳	40～44歳	45～49歳	50～54歳	55～59歳	60～64歳	65～69歳	70～74歳	75～79歳	80歳以上
奈良市	0	0	0	0	0	0	0	0	0	0	0	0	0	0	0	0	0	0	0	0	0	0	0	0
大和郡山市	0	0	0	0	0	0	0	0	0	0	0	0	0	0	0	0	0	0	0	0	0	0	0	0
天理市	0	0	0	0	0	0	0	0	0	0	0	0	0	0	0	0	0	0	0	0	0	0	0	0
生駒市	0	0	0	0	0	0	0	0	0	0	0	0	0	0	0	0	0	0	0	0	0	0	0	0
月ヶ瀬村	0	0	0	0	0	0	0	0	0	0	0	0	0	0	0	0	0	0	0	0	0	0	0	0
都祁村	0	0	0	0	0	0	0	0	0	0	0	0	0	0	0	0	0	0	0	0	0	0	0	0
山添村	0	0	0	0	0	0	0	0	0	0	0	0	0	0	0	0	0	0	0	0	0	0	0	0
平群町	0	0	0	0	0	0	0	0	0	0	0	0	0	0	0	0	0	0	0	0	0	0	0	0
三郷町	0	0	0	0	0	0	0	0	0	0	0	0	0	0	0	0	0	0	0	0	0	0	0	0
斑鳩町	0	0	0	0	0	0	0	0	0	0	0	0	0	0	0	0	0	0	0	0	0	0	0	0
安堵町	0	0	0	0	0	0	0	0	0	0	0	0	0	0	0	0	0	0	0	0	0	0	0	0
橿原市	0	0	0	0	0	0	0	0	0	0	0	0	0	0	0	0	0	0	0	0	0	0	0	0
桜井市	0	0	0	0	0	0	0	0	0	0	0	0	0	0	0	0	0	0	0	0	0	0	0	0
川西町	0	0	0	0	0	0	0	0	0	0	0	0	0	0	0	0	0	0	0	0	0	0	0	0
三宅町	0	0	0	0	0	0	0	0	0	0	0	0	0	0	0	0	0	0	0	0	0	0	0	0
田原本町	0	0	0	0	0	0	0	0	0	0	0	0	0	0	0	0	0	0	0	0	0	0	0	0
大宇陀町	0	0	0	0	0	0	0	0	0	0	0	0	0	0	0	0	0	0	0	0	0	0	0	0
菟田野町	0	0	0	0	0	0	0	0	0	0	0	0	0	0	0	0	0	0	0	0	0	0	0	0
榛原町	0	0	0	0	0	0	0	0	0	0	0	0	0	0	0	0	0	0	0	0	0	0	0	0
室生村	0	0	0	0	0	0	0	0	0	0	0	0	0	0	0	0	0	0	0	0	0	0	0	0
曾爾村	0	0	0	0	0	0	0	0	0	0	0	0	0	0	0	0	0	0	0	0	0	0	0	0
御杖村	0	0	0	0	0	0	0	0	0	0	0	0	0	0	0	0	0	0	0	0	0	0	0	0
高取町	0	0	0	0	0	0	0	0	0	0	0	0	0	0	0	0	0	0	0	0	0	0	0	0
明日香村	0	0	0	0	0	0	0	0	0	0	0	0	0	0	0	0	0	0	0	0	0	0	0	0
大和高田市	88	2	6	14	22	21	18	3	2	0	0	2	0	0	0	1	1	0	0	0	0	0	0	0
御所市	55	3	8	12	4	11	9	7	1	0	0	0	0	0	0	0	0	0	0	0	0	0	0	0
香芝市	0	0	0	0	0	0	0	0	0	0	0	0	0	0	0	0	0	0	0	0	0	0	0	0
新庄町	0	0	0	0	0	0	0	0	0	0	0	0	0	0	0	0	0	0	0	0	0	0	0	0
当麻町	0	0	0	0	0	0	0	0	0	0	0	0	0	0	0	0	0	0	0	0	0	0	0	0
上牧町	0	0	0	0	0	0	0	0	0	0	0	0	0	0	0	0	0	0	0	0	0	0	0	0
王寺町	0	0	0	0	0	0	0	0	0	0	0	0	0	0	0	0	0	0	0	0	0	0	0	0
広陵町	0	0	0	0	0	0	0	0	0	0	0	0	0	0	0	0	0	0	0	0	0	0	0	0
河合町	0	0	0	0	0	0	0	0	0	0	0	0	0	0	0	0	0	0	0	0	0	0	0	0
五條市	0	0	0	0	0	0	0	0	0	0	0	0	0	0	0	0	0	0	0	0	0	0	0	0
西吉野村	23	0	2	7	5	4	3	0	2	0	0	0	0	0	0	0	0	0	0	0	0	0	0	0
野迫川村	0	0	0	0	0	0	0	0	0	0	0	0	0	0	0	0	0	0	0	0	0	0	0	0
大塔村	0	0	0	0	0	0	0	0	0	0	0	0	0	0	0	0	0	0	0	0	0	0	0	0
十津川村	0	0	0	0	0	0	0	0	0	0	0	0	0	0	0	0	0	0	0	0	0	0	0	0
吉野町	0	0	0	0	0	0	0	0	0	0	0	0	0	0	0	0	0	0	0	0	0	0	0	0
大淀町	0	0	0	0	0	0	0	0	0	0	0	0	0	0	0	0	0	0	0	0	0	0	0	0
下市町	0	0	0	0	0	0	0	0	0	0	0	0	0	0	0	0	0	0	0	0	0	0	0	0
黒滝村	0	0	0	0	0	0	0	0	0	0	0	0	0	0	0	0	0	0	0	0	0	0	0	0
天川村	0	0	0	0	0	0	0	0	0	0	0	0	0	0	0	0	0	0	0	0	0	0	0	0
下北山村	0	0	0	0	0	0	0	0	0	0	0	0	0	0	0	0	0	0	0	0	0	0	0	0
上北山村	0	0	0	0	0	0	0	0	0	0	0	0	0	0	0	0	0	0	0	0	0	0	0	0
川上村	0	0	0	0	0	0	0	0	0	0	0	0	0	0	0	0	0	0	0	0	0	0	0	0
東吉野村	0	0	0	0	0	0	0	0	0	0	0	0	0	0	0	0	0	0	0	0	0	0	0	0
合計	166	5	16	33	31	36	30	10	5	0	0	2	0	0	0	1	1	0	0	0	0	0	0	0

	が ん の 疑 い												が ん 以 外 の 疾 患											
	総 数	30～34歳	35～39歳	40～44歳	45～49歳	50～54歳	55～59歳	60～64歳	65～69歳	70～74歳	75～79歳	80歳以上	総 数	30～34歳	35～39歳	40～44歳	45～49歳	50～54歳	55～59歳	60～64歳	65～69歳	70～74歳	75～79歳	80歳以上
奈良市	0	0	0	0	0	0	0	0	0	0	0	0	0	0	0	0	0	0	0	0	0	0	0	0
大和郡山市	0	0	0	0	0	0	0	0	0	0	0	0	0	0	0	0	0	0	0	0	0	0	0	0
天理市	0	0	0	0	0	0	0	0	0	0	0	0	0	0	0	0	0	0	0	0	0	0	0	0
生駒市	0	0	0	0	0	0	0	0	0	0	0	0	0	0	0	0	0	0	0	0	0	0	0	0
月ヶ瀬村	0	0	0	0	0	0	0	0	0	0	0	0	0	0	0	0	0	0	0	0	0	0	0	0
都祁村	0	0	0	0	0	0	0	0	0	0	0	0	0	0	0	0	0	0	0	0	0	0	0	0
山添村	0	0	0	0	0	0	0	0	0	0	0	0	0	0	0	0	0	0	0	0	0	0	0	0
平群町	0	0	0	0	0	0	0	0	0	0	0	0	0	0	0	0	0	0	0	0	0	0	0	0
三郷町	0	0	0	0	0	0	0	0	0	0	0	0	0	0	0	0	0	0	0	0	0	0	0	0
斑鳩町	0	0	0	0	0	0	0	0	0	0	0	0	0	0	0	0	0	0	0	0	0	0	0	0
安堵町	0	0	0	0	0	0	0	0	0	0	0	0	0	0	0	0	0	0	0	0	0	0	0	0
橿原市	0	0	0	0	0	0	0	0	0	0	0	0	0	0	0	0	0	0	0	0	0	0	0	0
桜井市	0	0	0	0	0	0	0	0	0	0	0	0	0	0	0	0	0	0	0	0	0	0	0	0
川西町	0	0	0	0	0	0	0	0	0	0	0	0	0	0	0	0	0	0	0	0	0	0	0	0
三宅町	0	0	0	0	0	0	0	0	0	0	0	0	0	0	0	0	0	0	0	0	0	0	0	0
田原本町	0	0	0	0	0	0	0	0	0	0	0	0	0	0	0	0	0	0	0	0	0	0	0	0
大宇陀町	0	0	0	0	0	0	0	0	0	0	0	0	0	0	0	0	0	0	0	0	0	0	0	0
菟田野町	0	0	0	0	0	0	0	0	0	0	0	0	0	0	0	0	0	0	0	0	0	0	0	0
榛原町	0	0	0	0	0	0	0	0	0	0	0	0	0	0	0	0	0	0	0	0	0	0	0	0
室生村	0	0	0	0	0	0	0	0	0	0	0	0	0	0	0	0	0	0	0	0	0	0	0	0
曾爾村	0	0	0	0	0	0	0	0	0	0	0	0	0	0	0	0	0	0	0	0	0	0	0	0
御杖村	0	0	0	0	0	0	0	0	0	0	0	0	0	0	0	0	0	0	0	0	0	0	0	0
高取町	0	0	0	0	0	0	0	0	0	0	0	0	0	0	0	0	0	0	0	0	0	0	0	0
明日香村	0	0	0	0	0	0	0	0	0	0	0	0	0	0	0	0	0	0	0	0	0	0	0	0
大和高田市	1	0	0	0	1	0	0	0	0	0	0	1	0	0	0	0	1	0	0	0	0	0	0	0
御所市	0	0	0	0	0	0	0	0	0	0	0	0	0	0	0	0	0	0	0	0	0	0	0	0
香芝市	0	0	0	0	0	0	0	0	0	0	0	0	0	0	0	0	0	0	0	0	0	0	0	0
新庄町	0	0	0	0	0	0	0	0	0	0	0	0	0	0	0	0	0	0	0	0	0	0	0	0
当麻町	0	0	0	0	0	0	0	0	0	0	0	0	0	0	0	0	0	0	0	0	0	0	0	0
上牧町	0	0	0	0	0	0	0	0	0	0	0	0	0	0	0	0	0	0	0	0	0	0	0	0
王寺町	0	0	0	0	0	0	0	0	0	0	0	0	0	0	0	0	0	0	0	0	0	0	0	0
広陵町	0	0	0	0	0	0	0	0	0	0	0	0	0	0	0	0	0	0	0	0	0	0	0	0
河合町	0	0	0	0	0	0	0	0	0	0	0	0	0	0	0	0	0	0	0	0	0	0	0	0
五條市	0	0	0	0	0	0	0	0	0	0	0	0	0	0	0	0	0	0	0	0	0	0	0	0
西吉野村	0	0	0	0	0	0	0	0	0	0	0	0	0	0	0	0	0	0	0	0	0	0	0	0
野迫川村	0	0	0	0	0	0	0	0	0	0	0	0	0	0	0	0	0	0	0	0	0	0	0	0
大塔村	0	0	0	0	0	0	0	0	0	0	0	0	0	0	0	0	0	0	0	0	0	0	0	0
十津川村	0	0	0	0	0	0	0	0	0	0	0	0	0	0	0	0	0	0	0	0	0	0	0	0
吉野町	0	0	0	0	0	0	0	0	0	0	0	0	0	0	0	0	0	0	0	0	0	0	0	0
大淀町	0	0	0	0	0	0	0	0	0	0	0	0	0	0	0	0	0	0	0	0	0	0	0	0
下市町	0	0	0	0	0	0	0	0	0	0	0	0	0	0	0	0	0	0	0	0	0	0	0	0
黒滝村	0	0	0	0	0	0	0	0	0	0	0	0	0	0	0	0	0	0	0	0	0	0	0	0
天川村	0	0	0	0	0	0	0	0	0	0	0	0	0	0	0	0	0	0	0	0	0	0	0	0
下北山村	0	0	0	0	0	0	0	0	0	0	0	0	0	0	0	0	0	0	0	0	0	0	0	0
上北山村	0	0	0	0	0	0	0	0	0	0	0	0	0	0	0	0	0	0	0	0	0	0	0	0
川上村	0	0	0	0	0	0	0	0	0	0	0	0	0	0	0	0	0	0	0	0	0	0	0	0
東吉野村	0	0	0	0	0	0	0	0	0	0	0	0	0	0	0	0	0	0	0	0	0	0	0	0
合 計	1	0	0	0	1	0	0	0	0	0	0	1	0	0	0	0	1	0	0	0	0	0	0	0

第30表 子宮がん検診の受診者数・結果別人員 年齢（5歳階級）・市町村別

平成15年度（概数）

	受診者数												要精密検査者（受診者数再掲）											
	総数	30～34歳	35～39歳	40～44歳	45～49歳	50～54歳	55～59歳	60～64歳	65～69歳	70～74歳	75～79歳	80歳以上	総数	30～34歳	35～39歳	40～44歳	45～49歳	50～54歳	55～59歳	60～64歳	65～69歳	70～74歳	75～79歳	80歳以上
奈良市	14,570	1,494	1,649	1,927	1,984	2,289	1,978	1,482	911	519	254	83	104	14	10	8	28	10	6	11	4	9	4	0
大和郡山市	2,108	196	231	241	260	379	291	279	151	63	16	1	15	1	1	4	2	0	5	2	0	0	0	0
天理市	828	74	102	107	130	136	116	84	50	16	11	2	2	1	0	0	0	0	0	1	0	0	0	0
生駒市	3,139	214	296	404	436	533	549	380	183	98	46	0	20	4	2	2	0	6	1	3	2	0	0	0
月ヶ瀬村	61	8	2	2	3	10	13	12	11	0	0	0	0	0	0	0	0	0	0	0	0	0	0	0
都祁村	398	33	58	71	55	50	49	44	31	5	2	0	2	1	0	0	1	0	0	0	0	0	0	0
山添村	213	10	13	21	20	32	39	43	35	0	0	0	2	0	0	2	0	0	0	0	0	0	0	0
平群町	532	18	28	48	43	100	132	92	41	25	5	0	1	0	0	1	0	0	0	0	0	0	0	0
三郷町	786	57	105	79	85	128	118	90	62	62	0	0	0	0	0	0	0	0	0	0	0	0	0	0
斑鳩町	1,478	86	109	127	136	183	279	245	172	96	45	0	7	1	0	1	2	0	0	1	1	1	0	0
安堵町	538	37	48	54	56	95	95	71	53	23	6	0	2	0	0	0	0	1	1	0	0	0	0	0
橿原市	2,973	388	428	438	293	370	365	394	186	76	31	4	13	5	0	4	0	1	2	1	0	0	0	0
桜井市	1,236	151	180	195	160	182	125	98	79	40	19	7	3	0	0	0	1	1	0	0	1	0	0	0
川西町	119	4	6	8	18	19	20	20	13	9	2	0	3	0	1	1	1	0	0	0	0	0	0	0
三宅町	250	12	15	31	25	37	54	40	28	7	1	0	2	0	0	0	0	0	0	2	0	0	0	0
田原本町	506	41	55	47	60	68	75	86	44	21	8	1	2	0	0	0	1	1	0	0	0	0	0	0
大宇陀町	115	3	10	11	15	16	21	18	14	4	3	0	0	0	0	0	0	0	0	0	0	0	0	0
菟田野町	86	1	10	8	12	8	6	18	14	8	1	0	0	0	0	0	0	0	0	0	0	0	0	0
榛原町	880	36	50	55	78	118	167	156	100	78	29	13	6	1	0	0	0	1	1	1	0	2	0	0
室生村	327	14	25	20	16	40	53	57	46	38	13	5	2	0	0	0	0	0	0	0	2	0	0	0
曾爾村	166	3	9	14	13	27	21	25	22	19	12	1	0	0	0	0	0	0	0	0	0	0	0	0
御杖村	141	3	5	10	13	13	12	25	24	26	9	1	1	0	0	0	0	0	0	0	0	1	0	0
高取町	113	9	10	8	12	17	15	13	19	6	3	1	0	0	0	0	0	0	0	0	0	0	0	0
明日香村	217	4	13	26	15	23	41	40	29	19	5	2	0	0	0	0	0	0	0	0	0	0	0	0
大和高田市	2,140	226	262	436	230	288	236	248	140	50	20	4	10	0	0	0	2	6	0	0	2	0	0	0
御所市	1,600	78	132	134	162	242	278	284	172	92	20	6	4	0	0	0	0	0	4	0	0	0	0	0
香芝市	858	119	151	118	98	117	113	78	41	20	2	1	2	0	0	0	0	2	0	0	0	0	0	0
新庄町	439	38	55	57	53	76	71	39	34	12	3	1	1	1	0	0	0	0	0	0	0	0	0	0
当麻町	449	27	28	51	53	70	89	78	33	17	3	0	2	0	0	0	1	1	0	0	0	0	0	0
上牧町	551	64	67	76	61	78	74	76	37	14	4	0	3	1	0	0	1	0	0	1	0	0	0	0
王寺町	857	65	112	111	117	115	133	112	62	21	7	2	9	2	2	0	0	0	2	2	0	1	0	0
広陵町	464	26	35	83	61	65	70	66	40	15	3	0	1	0	1	0	0	0	0	0	0	0	0	0
河合町	302	23	32	30	26	56	49	36	31	14	4	1	1	0	0	1	0	0	0	0	0	0	0	0
五條市	384	21	41	75	43	44	28	50	34	37	8	3	8	1	1	3	1	0	0	2	0	0	0	0
西吉野村	188	8	16	31	26	34	25	23	12	9	4	0	0	0	0	0	0	0	0	0	0	0	0	0
野迫川村	57	4	3	2	4	4	4	7	10	13	5	1	0	0	0	0	0	0	0	0	0	0	0	0
大塔村	39	0	1	2	2	1	4	13	10	6	0	0	1	0	0	0	0	0	0	1	0	0	0	0
十津川村	258	1	11	10	6	22	35	41	60	46	20	6	2	0	0	0	0	1	0	1	0	0	0	0
吉野町	191	6	9	14	7	50	22	37	28	12	6	0	0	0	0	0	0	0	0	0	0	0	0	0
大淀町	291	29	34	52	28	25	28	30	32	24	9	0	3	0	2	0	1	0	0	0	0	0	0	0
下市町	195	7	9	15	15	18	27	34	40	25	4	1	0	0	0	0	0	0	0	0	0	0	0	0
黒滝村	39	1	4	3	1	12	5	5	2	3	2	1	1	0	0	1	0	0	0	0	0	0	0	0
天川村	177	1	5	10	11	14	15	27	44	25	17	8	2	0	0	0	1	1	0	0	0	0	0	0
下北山村	94	2	7	9	6	3	10	16	21	16	4	0	2	0	2	0	0	0	0	0	0	0	0	0
上北山村	38	2	6	3	2	6	5	4	10	0	0	0	0	0	0	0	0	0	0	0	0	0	0	0
川上村	128	3	5	10	6	13	16	31	25	12	7	0	0	0	0	0	0	0	0	0	0	0	0	0
東吉野村	119	3	10	4	8	16	20	25	17	13	2	1	1	0	0	1	0	0	0	0	0	0	0	0
合計	41,638	3,650	4,492	5,288	4,964	6,242	5,991	5,172	3,253	1,754	675	157	240	33	22	29	43	32	22	28	13	14	4	0

	異常認めず												がんの者											
	総数	30～34歳	35～39歳	40～44歳	45～49歳	50～54歳	55～59歳	60～64歳	65～69歳	70～74歳	75～79歳	80歳以上	総数	30～34歳	35～39歳	40～44歳	45～49歳	50～54歳	55～59歳	60～64歳	65～69歳	70～74歳	75～79歳	80歳以上
奈良市	6	1	1	0	1	2	1	0	0	0	0	0	11	1	1	2	3	1	0	1	0	2	0	0
大和郡山市	3	0	1	0	0	0	2	0	0	0	0	0	2	0	0	1	0	0	1	0	0	0	0	0
天理市	1	0	0	0	0	0	0	0	1	0	0	0	0	0	0	0	0	0	0	0	0	0	0	0
生駒市	9	3	0	0	0	5	0	1	0	0	0	0	5	0	0	0	0	0	1	2	2	0	0	0
月ヶ瀬村	0	0	0	0	0	0	0	0	0	0	0	0	0	0	0	0	0	0	0	0	0	0	0	0
都祁村	1	1	0	0	0	0	0	0	0	0	0	0	0	0	0	0	0	0	0	0	0	0	0	0
山添村	0	0	0	0	0	0	0	0	0	0	0	0	0	0	0	0	0	0	0	0	0	0	0	0
平群町	0	0	0	0	0	0	0	0	0	0	0	0	0	0	0	0	0	0	0	0	0	0	0	0
三郷町	0	0	0	0	0	0	0	0	0	0	0	0	0	0	0	0	0	0	0	0	0	0	0	0
斑鳩町	4	0	0	0	1	0	0	1	1	1	0	0	0	0	0	0	0	0	0	0	0	0	0	0
安堵町	0	0	0	0	0	0	0	0	0	0	0	0	0	0	0	0	0	0	0	0	0	0	0	0
橿原市	3	1	0	2	0	0	0	0	0	0	0	0	1	0	0	0	0	0	0	1	0	0	0	0
桜井市	0	0	0	0	0	0	0	0	0	0	0	0	2	0	0	0	1	0	0	0	1	0	0	0
川西町	1	0	0	0	1	0	0	0	0	0	0	0	0	0	0	0	0	0	0	0	0	0	0	0
三宅町	1	0	0	0	0	0	0	1	0	0	0	0	0	0	0	0	0	0	0	0	0	0	0	0
田原本町	1	0	0	0	1	0	0	0	0	0	0	0	0	0	0	0	0	0	0	0	0	0	0	0
大宇陀町	0	0	0	0	0	0	0	0	0	0	0	0	0	0	0	0	0	0	0	0	0	0	0	0
菟田野町	0	0	0	0	0	0	0	0	0	0	0	0	0	0	0	0	0	0	0	0	0	0	0	0
榛原町	4	1	0	0	0	0	1	0	0	2	0	0	0	0	0	0	0	0	0	0	0	0	0	0
室生村	0	0	0	0	0	0	0	0	0	0	0	0	0	0	0	0	0	0	0	0	0	0	0	0
曾爾村	0	0	0	0	0	0	0	0	0	0	0	0	0	0	0	0	0	0	0	0	0	0	0	0
御杖村	0	0	0	0	0	0	0	0	0	0	0	0	0	0	0	0	0	0	0	0	0	0	0	0
高取町	0	0	0	0	0	0	0	0	0	0	0	0	0	0	0	0	0	0	0	0	0	0	0	0
明日香村	0	0	0	0	0	0	0	0	0	0	0	0	0	0	0	0	0	0	0	0	0	0	0	0
大和高田市	6	0	0	0	0	4	0	0	2	0	0	0	0	0	0	0	0	0	0	0	0	0	0	0
御所市	2	0	0	0	0	0	2	0	0	0	0	0	0	0	0	0	0	0	0	0	0	0	0	0
香芝市	2	0	0	0	0	2	0	0	0	0	0	0	0	0	0	0	0	0	0	0	0	0	0	0
新庄町	0	0	0	0	0	0	0	0	0	0	0	0	0	0	0	0	0	0	0	0	0	0	0	0
当麻町	0	0	0	0	0	0	0	0	0	0	0	0	1	0	0	0	0	1	0	0	0	0	0	0
上牧町	2	1	0	0	0	0	0	1	0	0	0	0	1	0	0	0	1	0	0	0	0	0	0	0
王寺町	2	0	0	0	0	0	1	1	0	0	0	0	3	0	0	0	0	0	1	1	0	1	0	0
広陵町	0	0	0	0	0	0	0	0	0	0	0	0	0	0	0	0	0	0	0	0	0	0	0	0
河合町	0	0	0	0	0	0	0	0	0	0	0	0	1	0	0	1	0	0	0	0	0	0	0	0
五條市	0	0	0	0	0	0	0	0	0	0	0	0	1	0	0	0	0	0	0	1	0	0	0	0
西吉野村	0	0	0	0	0	0	0	0	0	0	0	0	0	0	0	0	0	0	0	0	0	0	0	0
野迫川村	0	0	0	0	0	0	0	0	0	0	0	0	0	0	0	0	0	0	0	0	0	0	0	0
大塔村	0	0	0	0	0	0	0	0	0	0	0	0	1	0	0	0	0	0	0	1	0	0	0	0
十津川村	0	0	0	0	0	0	0	0	0	0	0	0	0	0	0	0	0	0	0	0	0	0	0	0
吉野町	0	0	0	0	0	0	0	0	0	0	0	0	0	0	0	0	0	0	0	0	0	0	0	0
大淀町	1	0	1	0	0	0	0	0	0	0	0	0	1	0	0	0	1	0	0	0	0	0	0	0
下市町	0	0	0	0	0	0	0	0	0	0	0	0	0	0	0	0	0	0	0	0	0	0	0	0
黒滝村	1	0	0	1	0	0	0	0	0	0	0	0	0	0	0	0	0	0	0	0	0	0	0	0
天川村	0	0	0	0	0	0	0	0	0	0	0	0	0	0	0	0	0	0	0	0	0	0	0	0
下北山村	1	0	1	0	0	0	0	0	0	0	0	0	0	0	0	0	0	0	0	0	0	0	0	0
上北山村	0	0	0	0	0	0	0	0	0	0	0	0	0	0	0	0	0	0	0	0	0	0	0	0
川上村	0	0	0	0	0	0	0	0	0	0	0	0	0	0	0	0	0	0	0	0	0	0	0	0
東吉野村	1	0	0	1	0	0	0	0	0	0	0	0	0	0	0	0	0	0	0	0	0	0	0	0
合計	52	8	4	4	4	13	7	5	4	3	0	0	30	1	1	4	6	2	3	7	3	3	0	0

	が ん の 疑 い												が ん 以 外 の 疾 患											
	総 数	30～34歳	35～39歳	40～44歳	45～49歳	50～54歳	55～59歳	60～64歳	65～69歳	70～74歳	75～79歳	80歳以上	総 数	30～34歳	35～39歳	40～44歳	45～49歳	50～54歳	55～59歳	60～64歳	65～69歳	70～74歳	75～79歳	80歳以上
奈良市	0	0	0	0	0	0	0	0	0	0	0	0	10	1	1	2	3	0	1	2	0	0	0	0
大和郡山市	8	1	0	2	2	0	1	2	0	0	0	0	1	0	0	0	0	0	1	0	0	0	0	0
天理市	1	1	0	0	0	0	0	0	0	0	0	0	0	0	0	0	0	0	0	0	0	0	0	0
生駒市	5	1	2	2	0	0	0	0	0	0	0	0	1	0	0	0	0	1	0	0	0	0	0	0
月ヶ瀬村	0	0	0	0	0	0	0	0	0	0	0	0	0	0	0	0	0	0	0	0	0	0	0	0
都祁村	0	0	0	0	0	0	0	0	0	0	0	0	1	0	0	0	1	0	0	0	0	0	0	0
山添村	0	0	0	0	0	0	0	0	0	0	0	0	1	0	0	1	0	0	0	0	0	0	0	0
平群町	0	0	0	0	0	0	0	0	0	0	0	0	1	0	0	1	0	0	0	0	0	0	0	0
三郷町	0	0	0	0	0	0	0	0	0	0	0	0	0	0	0	0	0	0	0	0	0	0	0	0
斑鳩町	0	0	0	0	0	0	0	0	0	0	0	0	3	1	0	1	1	0	0	0	0	0	0	0
安堵町	1	0	0	0	0	1	0	0	0	0	0	0	1	0	0	0	0	0	1	0	0	0	0	0
橿原市	3	1	0	0	0	0	2	0	0	0	0	0	2	0	0	1	0	1	0	0	0	0	0	0
桜井市	0	0	0	0	0	0	0	0	0	0	0	0	0	0	0	0	0	0	0	0	0	0	0	0
川西町	0	0	0	0	0	0	0	0	0	0	0	0	0	0	0	0	0	0	0	0	0	0	0	0
三宅町	0	0	0	0	0	0	0	0	0	0	0	0	1	0	0	0	0	0	0	1	0	0	0	0
田原本町	0	0	0	0	0	0	0	0	0	0	0	0	1	0	0	0	0	1	0	0	0	0	0	0
大宇陀町	0	0	0	0	0	0	0	0	0	0	0	0	0	0	0	0	0	0	0	0	0	0	0	0
菟田野町	0	0	0	0	0	0	0	0	0	0	0	0	0	0	0	0	0	0	0	0	0	0	0	0
榛原町	0	0	0	0	0	0	0	0	0	0	0	0	2	0	0	0	0	1	0	1	0	0	0	0
室生村	1	0	0	0	0	0	0	0	1	0	0	0	0	0	0	0	0	0	0	0	0	0	0	0
曾爾村	0	0	0	0	0	0	0	0	0	0	0	0	0	0	0	0	0	0	0	0	0	0	0	0
御杖村	0	0	0	0	0	0	0	0	0	0	0	0	1	0	0	0	0	0	0	0	0	1	0	0
高取町	0	0	0	0	0	0	0	0	0	0	0	0	0	0	0	0	0	0	0	0	0	0	0	0
明日香村	0	0	0	0	0	0	0	0	0	0	0	0	0	0	0	0	0	0	0	0	0	0	0	0
大和高田市	2	0	0	0	2	0	0	0	0	0	0	0	2	0	0	0	0	2	0	0	0	0	0	0
御所市	2	0	0	0	0	0	2	0	0	0	0	0	0	0	0	0	0	0	0	0	0	0	0	0
香芝市	0	0	0	0	0	0	0	0	0	0	0	0	0	0	0	0	0	0	0	0	0	0	0	0
新庄町	0	0	0	0	0	0	0	0	0	0	0	0	1	1	0	0	0	0	0	0	0	0	0	0
当麻町	0	0	0	0	0	0	0	0	0	0	0	0	1	0	0	0	1	0	0	0	0	0	0	0
上牧町	0	0	0	0	0	0	0	0	0	0	0	0	0	0	0	0	0	0	0	0	0	0	0	0
王寺町	1	1	0	0	0	0	0	0	0	0	0	0	1	0	1	0	0	0	0	0	0	0	0	0
広陵町	0	0	0	0	0	0	0	0	0	0	0	0	0	0	0	0	0	0	0	0	0	0	0	0
河合町	0	0	0	0	0	0	0	0	0	0	0	0	0	0	0	0	0	0	0	0	0	0	0	0
五條市	5	1	1	1	1	0	0	1	0	0	0	0	1	0	0	1	0	0	0	0	0	0	0	0
西吉野村	0	0	0	0	0	0	0	0	0	0	0	0	0	0	0	0	0	0	0	0	0	0	0	0
野迫川村	0	0	0	0	0	0	0	0	0	0	0	0	0	0	0	0	0	0	0	0	0	0	0	0
大塔村	0	0	0	0	0	0	0	0	0	0	0	0	0	0	0	0	0	0	0	0	0	0	0	0
十津川村	1	0	0	0	0	1	0	0	0	0	0	0	0	0	0	0	0	0	0	0	0	0	0	0
吉野町	0	0	0	0	0	0	0	0	0	0	0	0	0	0	0	0	0	0	0	0	0	0	0	0
大淀町	1	0	1	0	0	0	0	0	0	0	0	0	0	0	0	0	0	0	0	0	0	0	0	0
下市町	0	0	0	0	0	0	0	0	0	0	0	0	0	0	0	0	0	0	0	0	0	0	0	0
黒滝村	0	0	0	0	0	0	0	0	0	0	0	0	0	0	0	0	0	0	0	0	0	0	0	0
天川村	0	0	0	0	0	0	0	0	0	0	0	0	1	0	0	0	1	0	0	0	0	0	0	0
下北山村	0	0	0	0	0	0	0	0	0	0	0	0	1	0	1	0	0	0	0	0	0	0	0	0
上北山村	0	0	0	0	0	0	0	0	0	0	0	0	0	0	0	0	0	0	0	0	0	0	0	0
川上村	0	0	0	0	0	0	0	0	0	0	0	0	0	0	0	0	0	0	0	0	0	0	0	0
東吉野村	0	0	0	0	0	0	0	0	0	0	0	0	0	0	0	0	0	0	0	0	0	0	0	0
合計	31	6	4	5	5	2	5	3	1	0	0	0	34	3	3	7	7	6	3	4	0	1	0	0

	未 把 握												未 受 診											
	総 数	30～34歳	35～39歳	40～44歳	45～49歳	50～54歳	55～59歳	60～64歳	65～69歳	70～74歳	75～79歳	80歳以上	総 数	30～34歳	35～39歳	40～44歳	45～49歳	50～54歳	55～59歳	60～64歳	65～69歳	70～74歳	75～79歳	80歳以上
奈良市	1	0	0	0	0	0	0	0	0	1	0	0	76	11	7	4	21	7	4	8	4	6	4	0
大和郡山市	1	0	0	1	0	0	0	0	0	0	0	0	0	0	0	0	0	0	0	0	0	0	0	0
天理市	0	0	0	0	0	0	0	0	0	0	0	0	0	0	0	0	0	0	0	0	0	0	0	0
生駒市	0	0	0	0	0	0	0	0	0	0	0	0	0	0	0	0	0	0	0	0	0	0	0	0
月ヶ瀬村	0	0	0	0	0	0	0	0	0	0	0	0	0	0	0	0	0	0	0	0	0	0	0	0
都祁村	0	0	0	0	0	0	0	0	0	0	0	0	0	0	0	0	0	0	0	0	0	0	0	0
山添村	0	0	0	0	0	0	0	0	0	0	0	0	1	0	0	1	0	0	0	0	0	0	0	0
平群町	0	0	0	0	0	0	0	0	0	0	0	0	0	0	0	0	0	0	0	0	0	0	0	0
三郷町	0	0	0	0	0	0	0	0	0	0	0	0	0	0	0	0	0	0	0	0	0	0	0	0
斑鳩町	0	0	0	0	0	0	0	0	0	0	0	0	0	0	0	0	0	0	0	0	0	0	0	0
安堵町	0	0	0	0	0	0	0	0	0	0	0	0	0	0	0	0	0	0	0	0	0	0	0	0
橿原市	1	1	0	0	0	0	0	0	0	0	0	0	3	2	0	1	0	0	0	0	0	0	0	0
桜井市	1	0	0	0	0	1	0	0	0	0	0	0	0	0	0	0	0	0	0	0	0	0	0	0
川西町	0	0	0	0	0	0	0	0	0	0	0	0	2	0	1	1	0	0	0	0	0	0	0	0
三宅町	0	0	0	0	0	0	0	0	0	0	0	0	0	0	0	0	0	0	0	0	0	0	0	0
田原本町	0	0	0	0	0	0	0	0	0	0	0	0	0	0	0	0	0	0	0	0	0	0	0	0
大宇陀町	0	0	0	0	0	0	0	0	0	0	0	0	0	0	0	0	0	0	0	0	0	0	0	0
菟田野町	0	0	0	0	0	0	0	0	0	0	0	0	0	0	0	0	0	0	0	0	0	0	0	0
榛原町	0	0	0	0	0	0	0	0	0	0	0	0	0	0	0	0	0	0	0	0	0	0	0	0
室生村	1	0	0	0	0	0	0	0	1	0	0	0	0	0	0	0	0	0	0	0	0	0	0	0
曾爾村	0	0	0	0	0	0	0	0	0	0	0	0	0	0	0	0	0	0	0	0	0	0	0	0
御杖村	0	0	0	0	0	0	0	0	0	0	0	0	0	0	0	0	0	0	0	0	0	0	0	0
高取町	0	0	0	0	0	0	0	0	0	0	0	0	0	0	0	0	0	0	0	0	0	0	0	0
明日香村	0	0	0	0	0	0	0	0	0	0	0	0	0	0	0	0	0	0	0	0	0	0	0	0
大和高田市	0	0	0	0	0	0	0	0	0	0	0	0	0	0	0	0	0	0	0	0	0	0	0	0
御所市	0	0	0	0	0	0	0	0	0	0	0	0	0	0	0	0	0	0	0	0	0	0	0	0
香芝市	0	0	0	0	0	0	0	0	0	0	0	0	0	0	0	0	0	0	0	0	0	0	0	0
新庄町	0	0	0	0	0	0	0	0	0	0	0	0	0	0	0	0	0	0	0	0	0	0	0	0
当麻町	0	0	0	0	0	0	0	0	0	0	0	0	0	0	0	0	0	0	0	0	0	0	0	0
上牧町	0	0	0	0	0	0	0	0	0	0	0	0	0	0	0	0	0	0	0	0	0	0	0	0
王寺町	1	0	1	0	0	0	0	0	0	0	0	0	1	1	0	0	0	0	0	0	0	0	0	0
広陵町	1	0	1	0	0	0	0	0	0	0	0	0	0	0	0	0	0	0	0	0	0	0	0	0
河合町	0	0	0	0	0	0	0	0	0	0	0	0	0	0	0	0	0	0	0	0	0	0	0	0
五條市	1	0	0	1	0	0	0	0	0	0	0	0	0	0	0	0	0	0	0	0	0	0	0	0
西吉野村	0	0	0	0	0	0	0	0	0	0	0	0	0	0	0	0	0	0	0	0	0	0	0	0
野迫川村	0	0	0	0	0	0	0	0	0	0	0	0	0	0	0	0	0	0	0	0	0	0	0	0
大塔村	0	0	0	0	0	0	0	0	0	0	0	0	0	0	0	0	0	0	0	0	0	0	0	0
十津川村	0	0	0	0	0	0	0	0	0	0	0	0	1	0	0	0	0	0	0	1	0	0	0	0
吉野町	0	0	0	0	0	0	0	0	0	0	0	0	0	0	0	0	0	0	0	0	0	0	0	0
大淀町	0	0	0	0	0	0	0	0	0	0	0	0	0	0	0	0	0	0	0	0	0	0	0	0
下市町	0	0	0	0	0	0	0	0	0	0	0	0	0	0	0	0	0	0	0	0	0	0	0	0
黒滝村	0	0	0	0	0	0	0	0	0	0	0	0	0	0	0	0	0	0	0	0	0	0	0	0
天川村	1	0	0	0	0	1	0	0	0	0	0	0	0	0	0	0	0	0	0	0	0	0	0	0
下北山村	0	0	0	0	0	0	0	0	0	0	0	0	0	0	0	0	0	0	0	0	0	0	0	0
上北山村	0	0	0	0	0	0	0	0	0	0	0	0	0	0	0	0	0	0	0	0	0	0	0	0
川上村	0	0	0	0	0	0	0	0	0	0	0	0	0	0	0	0	0	0	0	0	0	0	0	0
東吉野村	0	0	0	0	0	0	0	0	0	0	0	0	0	0	0	0	0	0	0	0	0	0	0	0
合 計	9	1	2	2	0	2	0	0	1	1	0	0	84	14	8	7	21	7	4	9	4	6	4	0

第29-1表 大腸がん検診の受診者数・結果別人員 年齢(5歳階級)・市町村別(男)

平成15年度(概数)

	受診者数										要精密検査者(受診者数再掲)									
	総数	40~44歳	45~49歳	50~54歳	55~59歳	60~64歳	65~69歳	70~74歳	75~79歳	80歳以上	総数	40~44歳	45~49歳	50~54歳	55~59歳	60~64歳	65~69歳	70~74歳	75~79歳	80歳以上
奈良市	18,175	427	558	1,004	1,380	2,788	3,794	3,680	2,598	1,946	1,542	26	37	68	96	219	295	324	256	221
大和郡山市	1,461	28	36	87	107	308	329	276	182	108	168	2	2	5	10	37	37	38	19	18
天理市	1,220	38	48	63	84	154	233	273	183	144	173	3	5	7	10	23	25	34	35	31
生駒市	684	15	14	26	55	145	177	133	119	0	81	1	2	3	8	8	22	20	17	0
月ヶ瀬村	70	3	9	6	7	16	13	15	0	1	5	0	1	0	1	1	2	0	0	0
都祁村	432	26	44	40	57	66	81	63	38	17	24	0	3	2	2	3	3	5	3	3
山添村	420	17	36	63	65	86	83	42	22	6	29	0	2	3	5	5	5	7	2	0
平群町	383	4	8	4	24	112	109	79	30	13	25	0	1	0	1	4	7	7	5	0
三郷町	446	34	6	11	22	87	90	85	71	40	41	1	1	1	1	8	10	7	6	6
斑鳩町	274	2	9	10	23	74	79	49	21	7	1	0	0	0	0	0	0	1	0	0
安堵町	212	10	6	12	19	60	53	34	15	3	25	1	2	2	1	4	5	6	4	0
橿原市	2,996	83	98	163	243	651	737	558	307	156	323	10	8	8	29	55	99	67	38	9
桜井市	555	11	17	29	61	101	115	98	72	51	62	0	1	3	5	8	13	14	9	9
川西町	83	5	0	4	7	25	16	18	5	3	9	0	0	1	0	4	2	2	0	0
三宅町	145	2	6	10	16	39	30	28	12	2	12	0	0	0	3	5	3	1	0	0
田原本町	133	7	4	7	17	30	30	25	9	4	16	0	1	1	2	3	3	4	1	1
大宇陀町	109	9	4	10	14	17	21	18	12	4	19	2	0	1	4	2	4	4	2	0
菟田野町	65	5	2	5	3	13	18	10	6	3	4	0	0	0	0	1	1	1	0	1
榛原町	409	10	9	23	38	74	106	73	59	17	41	0	1	4	3	6	8	9	7	3
室生村	281	8	20	23	22	48	52	65	33	10	36	0	3	4	6	6	4	4	8	1
曾爾村	120	2	10	8	11	18	18	22	23	8	6	0	0	0	0	0	1	2	3	0
御杖村	98	4	5	4	8	12	23	19	15	8	9	0	0	0	0	0	4	1	2	2
高取町	18	1	3	0	3	2	4	3	2	0	0	0	0	0	0	0	0	0	0	0
明日香村	100	4	4	5	8	14	25	26	8	6	9	0	0	0	0	3	3	1	0	2
大和高田市	297	60	18	36	17	50	62	38	13	3	31	1	2	5	2	5	5	7	3	1
御所市	103	5	6	11	12	19	26	14	7	3	20	2	1	2	2	3	4	2	2	2
香芝市	445	12	13	29	43	83	104	96	44	21	56	1	1	3	8	7	13	13	6	4
新庄町	371	11	14	24	27	66	73	79	53	24	52	0	2	2	4	11	9	13	7	4
当麻町	208	13	13	25	29	51	39	23	9	6	14	1	0	0	2	6	2	1	2	0
上牧町	130	5	3	9	5	27	46	24	9	2	7	0	0	2	1	1	1	1	1	0
王寺町	430	18	15	15	29	91	109	91	42	20	44	1	1	3	1	9	7	14	4	4
広陵町	259	14	14	21	24	69	41	42	22	12	20	1	0	2	2	6	2	3	3	1
河合町	206	1	1	6	7	50	51	38	35	17	22	0	0	2	0	7	5	3	3	2
五條市	344	14	22	27	30	53	73	60	47	18	37	1	0	3	8	4	6	7	7	1
西吉野村	295	17	13	38	24	30	43	57	51	22	14	1	0	2	1	0	0	2	4	4
野迫川村	79	2	9	6	3	13	12	18	11	5	0	0	0	0	0	0	0	0	0	0
大塔村	42	3	2	2	3	8	10	9	5	0	2	0	0	0	0	0	2	0	0	0
十津川村	314	7	6	18	7	26	71	76	68	35	13	0	0	0	0	1	2	3	5	2
吉野町	98	1	1	31	6	18	13	14	7	7	11	0	0	2	0	1	3	2	2	1
大淀町	146	9	6	12	6	19	41	30	20	3	12	1	0	2	0	2	1	3	3	0
下市町	147	14	12	12	7	19	18	38	17	10	5	1	0	0	0	1	1	2	0	0
黒滝村	73	0	1	6	3	12	11	12	16	12	10	0	0	0	0	1	3	2	3	1
天川村	99	4	11	15	6	5	16	26	12	4	13	1	1	0	2	0	3	4	1	1
下北山村	91	2	5	10	6	11	14	18	12	13	3	0	0	0	0	0	1	2	0	0
上北山村	62	0	2	5	8	8	14	13	8	4	1	0	0	0	0	0	0	1	0	0
川上村	100	4	6	12	15	14	17	14	13	5	4	1	0	0	0	0	0	2	0	1
東吉野村	198	3	2	11	16	24	36	49	34	23	10	0	0	0	2	1	1	3	3	0
合計	33,426	974	1,151	1,998	2,627	5,706	7,176	6,571	4,397	2,826	3,061	59	78	143	222	471	627	649	476	336

	異常認めず										がんの者									
	総数	40～44歳	45～49歳	50～54歳	55～59歳	60～64歳	65～69歳	70～74歳	75～79歳	80歳以上	総数	40～44歳	45～49歳	50～54歳	55～59歳	60～64歳	65～69歳	70～74歳	75～79歳	80歳以上
奈良市	114	3	3	3	11	17	23	29	15	10	73	0	2	4	7	11	21	8	9	11
大和郡山市	15	0	0	0	2	5	4	3	1	0	4	0	0	0	0	0	1	3	0	0
天理市	46	1	0	1	0	6	9	8	13	8	8	0	0	0	1	1	2	1	2	1
生駒市	14	0	0	1	3	2	4	3	1	0	5	0	0	0	0	0	1	3	1	0
月ヶ瀬村	0	0	0	0	0	0	0	0	0	0	0	0	0	0	0	0	0	0	0	0
都祁村	3	0	1	1	0	0	0	0	1	0	0	0	0	0	0	0	0	0	0	0
山添村	2	0	0	0	0	0	0	1	1	0	0	0	0	0	0	0	0	0	0	0
平群町	5	0	0	0	0	1	0	1	3	0	0	0	0	0	0	0	0	0	0	0
三郷町	11	1	0	0	1	1	3	3	1	1	4	0	0	1	0	0	2	0	0	1
斑鳩町	1	0	0	0	0	0	0	1	0	0	0	0	0	0	0	0	0	0	0	0
安堵町	4	0	0	1	0	1	0	1	1	0	3	0	0	0	0	0	1	1	1	0
橿原市	49	1	2	2	4	8	14	12	5	1	13	1	0	0	2	2	1	3	2	2
桜井市	6	0	0	1	0	0	1	2	1	1	6	0	0	0	0	0	2	2	1	1
川西町	3	0	0	1	0	0	2	0	0	0	0	0	0	0	0	0	0	0	0	0
三宅町	3	0	0	0	1	0	1	1	0	0	0	0	0	0	0	0	0	0	0	0
田原本町	4	0	0	0	0	1	0	2	1	0	0	0	0	0	0	0	0	0	0	0
大宇陀町	9	2	0	0	2	2	0	1	2	0	0	0	0	0	0	0	0	0	0	0
菟田野町	0	0	0	0	0	0	0	0	0	0	0	0	0	0	0	0	0	0	0	0
榛原町	8	0	0	2	1	1	1	3	0	0	1	0	0	0	0	0	0	1	0	0
室生村	6	0	0	0	1	2	1	0	2	0	2	0	0	0	0	0	0	1	1	0
曾爾村	3	0	0	0	0	0	0	2	1	0	1	0	0	0	0	0	1	0	0	0
御杖村	4	0	0	0	0	0	3	1	0	0	0	0	0	0	0	0	0	0	0	0
高取町	0	0	0	0	0	0	0	0	0	0	0	0	0	0	0	0	0	0	0	0
明日香村	1	0	0	0	0	1	0	0	0	0	0	0	0	0	0	0	0	0	0	0
大和高田市	7	1	1	1	0	0	2	1	0	1	2	0	0	1	0	0	1	0	0	0
御所市	7	1	0	0	1	2	1	0	2	0	0	0	0	0	0	0	0	0	0	0
香芝市	13	0	1	1	1	2	2	3	1	2	3	0	0	0	2	0	1	0	0	0
新庄町	3	0	0	0	1	1	0	1	0	0	2	0	0	0	1	1	0	0	0	0
当麻町	5	1	0	0	0	1	1	1	1	0	1	0	0	0	0	0	1	0	0	0
上牧町	1	0	0	1	0	0	0	0	0	0	0	0	0	0	0	0	0	0	0	0
王寺町	5	0	0	2	0	0	1	0	2	0	3	0	0	0	0	0	0	2	0	1
広陵町	3	0	0	0	0	1	1	0	1	0	1	0	0	0	0	0	0	0	1	0
河合町	3	0	0	0	0	1	1	0	0	1	3	0	0	1	0	0	0	0	2	0
五條市	6	0	0	1	1	0	2	1	1	0	0	0	0	0	0	0	0	0	0	0
西吉野村	5	0	0	0	0	0	0	0	2	3	0	0	0	0	0	0	0	0	0	0
野迫川村	0	0	0	0	0	0	0	0	0	0	0	0	0	0	0	0	0	0	0	0
大塔村	0	0	0	0	0	0	0	0	0	0	0	0	0	0	0	0	0	0	0	0
十津川村	3	0	0	0	0	0	0	0	2	1	0	0	0	0	0	0	0	0	0	0
吉野町	2	0	0	0	0	0	1	1	0	0	0	0	0	0	0	0	0	0	0	0
大淀町	1	0	0	1	0	0	0	0	0	0	1	0	0	0	0	0	0	0	1	0
下市町	0	0	0	0	0	0	0	0	0	0	0	0	0	0	0	0	0	0	0	0
黒滝村	3	0	0	0	0	0	1	2	0	0	0	0	0	0	0	0	0	0	0	0
天川村	5	0	1	0	1	0	1	2	0	0	0	0	0	0	0	0	0	0	0	0
下北山村	0	0	0	0	0	0	0	0	0	0	0	0	0	0	0	0	0	0	0	0
上北山村	0	0	0	0	0	0	0	0	0	0	0	0	0	0	0	0	0	0	0	0
川上村	1	0	0	0	0	0	0	1	0	0	0	0	0	0	0	0	0	0	0	0
東吉野村	1	0	0	0	0	0	0	0	1	0	0	0	0	0	0	0	0	0	0	0
合計	385	11	9	20	31	56	80	87	62	29	136	1	2	7	13	15	35	25	21	17

第29-1表のつづき

平成15年度（概数）

	が ん の 疑 い										が ん 以 外 の 疾 患									
	総 数	40～44歳	45～49歳	50～54歳	55～59歳	60～64歳	65～69歳	70～74歳	75～79歳	80歳以上	総 数	40～44歳	45～49歳	50～54歳	55～59歳	60～64歳	65～69歳	70～74歳	75～79歳	80歳以上
奈良市	5	0	0	0	0	0	2	2	0	1	311	4	5	14	20	42	61	74	49	42
大和郡山市	0	0	0	0	0	0	0	0	0	0	35	0	0	1	1	8	12	9	3	1
天理市	1	0	0	1	0	0	0	0	0	0	38	1	0	2	3	5	6	10	8	3
生駒市	1	0	0	0	0	0	0	0	1	0	46	0	0	2	5	4	14	10	11	0
月ヶ瀬村	0	0	0	0	0	0	0	0	0	0	4	0	1	0	1	1	1	0	0	0
都祁村	1	0	0	0	0	0	0	0	0	1	16	0	1	1	2	2	2	5	2	1
山添村	0	0	0	0	0	0	0	0	0	0	9	0	0	1	3	1	3	1	0	0
平群町	0	0	0	0	0	0	0	0	0	0	17	0	1	0	0	3	6	5	2	0
三郷町	0	0	0	0	0	0	0	0	0	0	22	0	1	0	0	6	4	3	5	3
斑鳩町	0	0	0	0	0	0	0	0	0	0	0	0	0	0	0	0	0	0	0	0
安堵町	0	0	0	0	0	0	0	0	0	0	12	0	2	0	1	1	4	2	2	0
橿原市	1	0	0	0	0	0	0	1	0	0	122	1	2	2	11	22	41	25	16	2
桜井市	0	0	0	0	0	0	0	0	0	0	24	0	0	2	2	4	4	4	5	3
川西町	0	0	0	0	0	0	0	0	0	0	4	0	0	0	0	2	0	2	0	0
三宅町	0	0	0	0	0	0	0	0	0	0	6	0	0	0	1	3	2	0	0	0
田原本町	0	0	0	0	0	0	0	0	0	0	7	0	1	0	1	1	2	2	0	0
大宇陀町	0	0	0	0	0	0	0	0	0	0	8	0	0	1	1	0	4	2	0	0
菟田野町	0	0	0	0	0	0	0	0	0	0	2	0	0	0	0	1	0	1	0	0
榛原町	0	0	0	0	0	0	0	0	0	0	19	0	0	0	1	3	4	4	6	1
室生村	0	0	0	0	0	0	0	0	0	0	19	0	2	1	2	4	2	3	5	0
曾爾村	0	0	0	0	0	0	0	0	0	0	2	0	0	0	0	0	0	0	2	0
御杖村	1	0	0	0	0	0	0	0	0	1	2	0	0	0	0	0	1	0	1	0
高取町	0	0	0	0	0	0	0	0	0	0	0	0	0	0	0	0	0	0	0	0
明日香村	0	0	0	0	0	0	0	0	0	0	5	0	0	0	0	2	2	1	0	0
大和高田市	0	0	0	0	0	0	0	0	0	0	20	0	1	3	2	5	2	4	3	0
御所市	0	0	0	0	0	0	0	0	0	0	7	0	1	1	1	1	1	1	0	1
香芝市	1	0	0	0	0	0	0	0	1	0	24	1	0	1	1	4	6	7	3	1
新庄町	0	0	0	0	0	0	0	0	0	0	20	0	1	2	2	6	2	6	0	1
当麻町	0	0	0	0	0	0	0	0	0	0	6	0	0	0	2	3	0	0	1	0
上牧町	0	0	0	0	0	0	0	0	0	0	5	0	0	0	1	1	1	1	1	0
王寺町	2	0	0	0	0	0	0	2	0	0	18	0	1	0	0	3	4	6	2	2
広陵町	0	0	0	0	0	0	0	0	0	0	12	1	0	2	2	2	1	2	1	1
河合町	1	0	0	0	0	0	1	0	0	0	11	0	0	1	0	5	2	3	0	0
五條市	2	0	0	0	1	0	0	1	0	0	12	1	0	0	3	1	2	2	3	0
西吉野村	0	0	0	0	0	0	0	0	0	0	5	0	0	1	0	0	0	1	2	1
野迫川村	0	0	0	0	0	0	0	0	0	0	0	0	0	0	0	0	0	0	0	0
大塔村	0	0	0	0	0	0	0	0	0	0	1	0	0	0	0	0	1	0	0	0
十津川村	0	0	0	0	0	0	0	0	0	0	2	0	0	0	0	0	0	0	1	1
吉野町	0	0	0	0	0	0	0	0	0	0	5	0	0	1	0	1	0	1	1	1
大淀町	0	0	0	0	0	0	0	0	0	0	2	0	0	0	0	0	0	1	1	0
下市町	0	0	0	0	0	0	0	0	0	0	0	0	0	0	0	0	0	0	0	0
黒滝村	0	0	0	0	0	0	0	0	0	0	1	0	0	0	0	0	0	0	1	0
天川村	0	0	0	0	0	0	0	0	0	0	4	0	0	0	0	0	2	1	0	1
下北山村	0	0	0	0	0	0	0	0	0	0	0	0	0	0	0	0	0	0	0	0
上北山村	0	0	0	0	0	0	0	0	0	0	0	0	0	0	0	0	0	0	0	0
川上村	0	0	0	0	0	0	0	0	0	0	3	1	0	0	0	0	0	1	0	1
東吉野村	0	0	0	0	0	0	0	0	0	0	1	0	0	0	0	0	0	0	1	0
合 計	16	0	0	1	1	0	3	6	2	3	889	10	20	39	69	147	199	200	138	67

	未 把 握										未 受 診									
	総 数	40～44歳	45～49歳	50～54歳	55～59歳	60～64歳	65～69歳	70～74歳	75～79歳	80歳以上	総 数	40～44歳	45～49歳	50～54歳	55～59歳	60～64歳	65～69歳	70～74歳	75～79歳	80歳以上
奈良市	351	1	9	12	15	51	56	68	70	69	688	18	18	35	43	98	132	143	113	88
大和郡山市	0	0	0	0	0	0	0	0	0	0	114	2	2	4	7	24	20	23	15	17
天理市	53	0	3	2	6	7	4	10	6	15	27	1	2	1	0	4	4	5	6	4
生駒市	12	1	2	0	0	2	3	2	2	0	3	0	0	0	0	0	0	2	1	0
月夕瀬村	0	0	0	0	0	0	0	0	0	0	1	0	0	0	0	0	1	0	0	0
都祁村	4	0	1	0	0	1	1	0	0	1	0	0	0	0	0	0	0	0	0	0
山添村	0	0	0	0	0	0	0	0	0	0	18	0	2	2	2	4	2	5	1	0
平群町	0	0	0	0	0	0	0	0	0	0	3	0	0	0	1	0	1	1	0	0
三郷町	0	0	0	0	0	0	0	0	0	0	4	0	0	0	0	1	1	1	0	1
斑鳩町	0	0	0	0	0	0	0	0	0	0	0	0	0	0	0	0	0	0	0	0
安堵町	0	0	0	0	0	0	0	0	0	0	6	1	0	1	0	2	0	2	0	0
橿原市	9	0	0	1	1	0	4	2	1	0	129	7	4	3	11	23	39	24	14	4
桜井市	4	0	0	0	0	0	2	2	0	0	22	0	1	0	3	4	4	4	2	4
川西町	0	0	0	0	0	0	0	0	0	0	2	0	0	0	0	2	0	0	0	0
三宅町	0	0	0	0	0	0	0	0	0	0	3	0	0	0	1	2	0	0	0	0
田原本町	0	0	0	0	0	0	0	0	0	0	5	0	0	1	1	1	1	0	0	1
大宇陀町	1	0	0	0	0	0	0	1	0	0	1	0	0	0	1	0	0	0	0	0
菟田野町	0	0	0	0	0	0	0	0	0	0	2	0	0	0	0	0	1	0	0	1
榛原町	0	0	0	0	0	0	0	0	0	0	13	0	1	2	1	2	3	1	1	2
室生村	5	0	0	2	1	0	1	0	0	1	4	0	1	1	2	0	0	0	0	0
曾爾村	0	0	0	0	0	0	0	0	0	0	0	0	0	0	0	0	0	0	0	0
御杖村	0	0	0	0	0	0	0	0	0	0	2	0	0	0	0	0	0	0	1	1
高取町	0	0	0	0	0	0	0	0	0	0	0	0	0	0	0	0	0	0	0	0
明日香村	0	0	0	0	0	0	0	0	0	0	3	0	0	0	0	0	1	0	0	2
大和高田市	0	0	0	0	0	0	0	0	0	0	2	0	0	0	0	0	0	2	0	0
御所市	0	0	0	0	0	0	0	0	0	0	6	1	0	1	0	0	2	1	0	1
香芝市	3	0	0	1	1	0	0	1	0	0	12	0	0	0	3	1	4	2	1	1
新庄町	0	0	0	0	0	0	0	0	0	0	27	0	1	0	0	3	7	6	7	3
当麻町	0	0	0	0	0	0	0	0	0	0	2	0	0	0	0	2	0	0	0	0
上牧町	1	0	0	1	0	0	0	0	0	0	0	0	0	0	0	0	0	0	0	0
王寺町	7	1	0	0	0	3	0	3	0	0	9	0	0	1	1	3	2	1	0	1
広陵町	0	0	0	0	0	0	0	0	0	0	4	0	0	0	0	3	0	1	0	0
河合町	0	0	0	0	0	0	0	0	0	0	4	0	0	0	0	1	1	0	1	1
五條市	0	0	0	0	0	0	0	0	0	0	17	0	0	2	3	3	2	3	3	1
西吉野村	0	0	0	0	0	0	0	0	0	0	4	1	0	1	1	0	0	1	0	0
野迫川村	0	0	0	0	0	0	0	0	0	0	0	0	0	0	0	0	0	0	0	0
大塔村	0	0	0	0	0	0	0	0	0	0	1	0	0	0	0	0	1	0	0	0
十津川村	0	0	0	0	0	0	0	0	0	0	8	0	0	0	0	1	2	3	2	0
吉野町	3	0	0	1	0	0	2	0	0	0	1	0	0	0	0	0	0	0	1	0
大淀町	0	0	0	0	0	0	0	0	0	0	8	1	0	1	0	2	1	2	1	0
下市町	5	1	0	0	0	1	1	2	0	0	0	0	0	0	0	0	0	0	0	0
黒滝村	2	0	0	0	0	1	0	0	1	0	4	0	0	0	0	0	2	0	1	1
天川村	4	1	0	0	1	0	0	1	1	0	0	0	0	0	0	0	0	0	0	0
下北山村	0	0	0	0	0	0	0	0	0	0	3	0	0	0	0	0	1	2	0	0
上北山村	0	0	0	0	0	0	0	0	0	0	1	0	0	0	0	0	0	1	0	0
川上村	0	0	0	0	0	0	0	0	0	0	0	0	0	0	0	0	0	0	0	0
東吉野村	0	0	0	0	0	0	0	0	0	0	8	0	0	0	2	1	1	3	1	0
合 計	464	5	15	20	25	66	74	92	81	86	1,171	32	32	56	83	187	236	239	172	134

第29-2表 大腸がん検診の受診者数・結果別人員 年齢(5歳階級)・市町村別(女)

平成15年度(概数)

	受診者数										要精密検査者(受診者数再掲)									
	総数	40～44歳	45～49歳	50～54歳	55～59歳	60～64歳	65～69歳	70～74歳	75～79歳	80歳以上	総数	40～44歳	45～49歳	50～54歳	55～59歳	60～64歳	65～69歳	70～74歳	75～79歳	80歳以上
奈良市	33,245	1,213	1,762	3,123	4,157	5,472	5,371	5,066	3,668	3,413	1,946	73	63	137	176	255	302	298	284	358
大和郡山市	2,757	125	156	274	404	515	453	390	234	206	215	9	4	11	31	39	30	33	29	29
天理市	2,450	88	101	216	272	387	399	395	311	281	242	5	9	12	24	27	32	42	44	47
生駒市	1,254	56	88	163	233	243	188	158	125	0	88	4	4	5	20	16	11	17	11	0
月ヶ瀬村	75	1	6	16	13	14	21	4	0	0	4	0	1	1	2	0	0	0	0	0
都祁村	635	77	72	88	71	102	99	74	42	10	24	2	3	2	0	7	4	5	1	0
山添村	569	38	46	88	88	89	110	62	39	9	16	2	2	3	3	2	4	0	0	0
平群町	718	22	19	74	158	182	121	84	40	18	26	2	0	3	8	3	2	5	1	2
三郷町	929	65	31	110	179	155	133	140	85	31	54	4	1	6	7	6	9	12	7	2
斑鳩町	518	27	26	47	114	128	95	51	23	7	13	1	0	1	4	4	2	0	1	0
安堵町	438	33	32	60	93	84	67	49	14	6	35	1	0	4	8	9	7	2	2	2
橿原市	5,098	244	251	517	783	1,069	886	677	417	254	376	17	20	34	52	72	63	55	34	29
桜井市	1,050	45	49	79	136	178	168	176	133	86	86	3	4	6	4	16	15	15	10	13
川西町	133	3	7	18	27	30	18	16	10	4	5	0	0	0	1	0	1	1	1	1
三宅町	246	24	20	32	47	53	40	23	6	1	7	1	0	1	3	1	0	1	0	0
田原本町	310	30	21	41	57	72	48	22	12	7	15	2	1	0	3	3	3	0	1	2
大宇陀町	232	23	16	27	38	40	47	25	12	4	16	1	0	3	2	8	2	0	0	0
菟田野町	108	6	4	15	9	23	28	15	6	2	4	0	0	0	0	0	4	0	0	0
榛原町	841	34	50	119	176	171	130	99	46	16	51	1	5	4	7	5	11	8	7	3
室生村	455	19	28	53	65	69	80	76	46	19	18	0	1	3	2	1	5	2	3	1
曾爾村	166	11	11	22	18	27	24	28	22	3	6	0	0	1	0	0	2	1	2	0
御杖村	161	3	8	11	10	25	34	42	21	7	13	0	0	0	0	3	1	8	0	1
高取町	62	2	7	9	8	11	13	7	3	2	1	0	0	0	0	1	0	0	0	0
明日香村	245	17	16	37	48	40	38	35	11	3	15	0	0	2	3	0	3	6	1	0
大和高田市	669	141	42	101	102	120	87	46	22	8	41	4	2	6	3	7	9	6	4	0
御所市	245	9	16	33	37	74	44	23	6	3	25	2	1	1	3	10	4	3	1	0
香芝市	1,155	82	72	118	206	215	198	163	65	36	82	7	4	8	13	13	11	15	7	4
新庄町	863	43	44	104	146	126	145	120	89	46	50	2	1	4	8	8	7	10	5	5
当麻町	372	27	33	73	88	82	37	23	7	2	16	0	1	7	2	4	1	1	0	0
上牧町	245	12	24	23	36	61	52	28	4	5	9	1	0	0	2	3	0	2	0	1
王寺町	1,054	77	91	119	177	199	176	121	68	26	77	4	5	7	7	14	10	16	11	3
広陵町	560	76	40	77	91	116	71	48	29	12	25	2	1	4	5	2	4	3	2	2
河合町	428	5	15	36	64	95	69	74	38	32	47	0	1	3	6	16	4	8	5	4
五條市	706	47	34	72	98	117	135	128	51	24	69	4	1	4	9	13	18	13	3	4
西吉野村	385	31	27	42	48	43	52	82	38	22	12	1	2	0	3	1	0	4	1	0
野迫川村	119	3	5	7	11	13	27	30	9	14	2	0	0	0	0	1	1	0	0	0
大塔村	64	1	3	1	8	13	15	11	5	7	3	0	0	0	0	1	1	1	0	0
十津川村	566	15	18	23	54	66	122	129	92	47	20	0	0	2	1	3	2	7	3	2
吉野町	199	4	2	49	20	38	39	24	16	7	16	0	0	7	0	1	4	0	2	2
大淀町	290	14	21	33	51	47	64	46	12	2	10	2	0	0	2	1	3	2	0	0
下市町	299	15	16	27	48	44	73	48	19	9	8	1	1	0	0	2	2	2	0	0
黒滝村	127	2	3	7	8	15	15	21	26	30	14	1	0	1	1	0	0	2	3	6
天川村	176	12	12	19	13	28	47	27	10	8	13	2	2	0	1	1	2	3	2	0
下北山村	129	6	4	6	9	20	26	24	19	15	2	0	0	0	0	1	0	1	0	0
上北山村	87	2	2	10	12	17	17	15	9	3	5	1	0	2	0	0	1	0	0	1
川上村	166	5	7	20	22	34	30	25	21	2	8	1	0	1	0	2	2	0	2	0
東吉野村	340	3	6	18	28	46	74	63	56	46	18	0	0	1	1	1	5	4	1	5
合計	61,939	2,838	3,364	6,257	8,581	10,808	10,226	9,033	6,037	4,795	3,848	163	140	297	427	583	604	614	491	529

	異常認めず										がんの者									
	総数	40～44歳	45～49歳	50～54歳	55～59歳	60～64歳	65～69歳	70～74歳	75～79歳	80歳以上	総数	40～44歳	45～49歳	50～54歳	55～59歳	60～64歳	65～69歳	70～74歳	75～79歳	80歳以上
奈良市	165	11	7	20	18	22	27	23	21	16	50	2	0	2	6	9	10	11	5	5
大和郡山市	29	2	2	1	8	7	5	2	0	2	5	0	0	0	0	1	2	1	1	0
天理市	94	1	4	8	12	6	17	18	14	14	3	0	0	0	0	0	1	0	1	1
生駒市	22	0	0	3	6	4	3	4	2	0	2	0	0	0	0	0	1	1	0	0
月ヶ瀬村	0	0	0	0	0	0	0	0	0	0	0	0	0	0	0	0	0	0	0	0
都祁村	9	0	1	2	0	3	2	1	0	0	0	0	0	0	0	0	0	0	0	0
山添村	3	1	1	0	0	0	1	0	0	0	0	0	0	0	0	0	0	0	0	0
平群町	6	1	0	1	0	0	1	2	0	1	1	0	0	0	1	0	0	0	0	0
三郷町	21	2	0	2	2	2	4	5	3	1	0	0	0	0	0	0	0	0	0	0
斑鳩町	7	1	0	0	2	3	0	0	1	0	0	0	0	0	0	0	0	0	0	0
安堵町	16	0	0	2	4	5	4	0	0	1	1	0	0	0	0	1	0	0	0	0
橿原市	82	5	6	3	12	19	16	9	7	5	6	1	0	1	1	1	0	2	0	0
桜井市	25	1	1	1	2	5	6	3	1	5	3	0	0	1	0	0	1	1	0	0
川西町	2	0	0	0	1	0	1	0	0	0	0	0	0	0	0	0	0	0	0	0
三宅町	1	1	0	0	0	0	0	0	0	0	0	0	0	0	0	0	0	0	0	0
田原本町	6	1	1	0	2	1	1	1	0	0	0	0	0	0	0	0	0	0	0	0
大宇陀町	4	0	0	1	1	1	1	0	0	0	2	0	0	0	0	1	1	0	0	0
菟田野町	2	0	0	0	0	0	2	0	0	0	1	0	0	0	0	0	1	0	0	0
榛原町	7	0	1	1	0	1	3	0	1	0	0	0	0	0	0	0	0	0	0	0
室生村	4	0	1	0	0	1	1	0	1	0	0	0	0	0	0	0	0	0	0	0
曾爾村	2	0	0	1	0	0	1	0	0	0	0	0	0	0	0	0	0	0	0	0
御杖村	5	0	0	0	0	1	1	2	0	1	0	0	0	0	0	0	0	0	0	0
高取町	0	0	0	0	0	0	0	0	0	0	0	0	0	0	0	0	0	0	0	0
明日香村	8	0	0	0	1	0	2	4	1	0	0	0	0	0	0	0	0	0	0	0
大和高田市	14	2	1	2	2	2	1	2	2	0	2	0	0	1	0	0	0	0	1	0
御所市	9	1	1	0	1	4	1	1	0	0	1	0	0	0	0	0	0	1	0	0
香芝市	36	4	2	3	9	5	3	6	4	0	4	0	0	0	1	1	0	2	0	0
新庄町	10	0	1	1	2	2	2	1	1	0	3	0	0	0	1	2	0	0	0	0
当麻町	3	0	0	2	0	1	0	0	0	0	0	0	0	0	0	0	0	0	0	0
上牧町	5	0	0	0	1	2	0	1	0	1	0	0	0	0	0	0	0	0	0	0
王寺町	27	1	3	1	3	2	5	6	5	1	1	0	0	0	0	0	1	0	0	0
広陵町	6	1	1	0	1	2	1	0	0	0	1	1	0	0	0	0	0	0	0	0
河合町	20	0	1	0	1	8	2	4	2	2	2	0	0	0	0	0	0	1	1	0
五條市	15	2	0	1	2	1	7	1	1	0	4	0	0	0	0	0	2	2	0	0
西吉野村	10	1	2	0	2	1	0	3	1	0	1	0	0	0	1	0	0	0	0	0
野迫川村	0	0	0	0	0	0	0	0	0	0	0	0	0	0	0	0	0	0	0	0
大塔村	1	0	0	0	0	1	0	0	0	0	0	0	0	0	0	0	0	0	0	0
十津川村	3	0	0	1	0	0	0	0	2	0	0	0	0	0	0	0	0	0	0	0
吉野町	9	0	0	4	0	1	1	0	1	2	1	0	0	1	0	0	0	0	0	0
大淀町	3	0	0	0	0	0	2	1	0	0	0	0	0	0	0	0	0	0	0	0
下市町	2	0	0	0	0	0	1	1	0	0	0	0	0	0	0	0	0	0	0	0
黒滝村	2	0	0	0	1	0	0	0	1	0	0	0	0	0	0	0	0	0	0	0
天川村	5	1	0	0	1	0	2	1	0	0	0	0	0	0	0	0	0	0	0	0
下北山村	0	0	0	0	0	0	0	0	0	0	0	0	0	0	0	0	0	0	0	0
上北山村	2	1	0	1	0	0	0	0	0	0	0	0	0	0	0	0	0	0	0	0
川上村	1	0	0	0	0	0	1	0	0	0	0	0	0	0	0	0	0	0	0	0
東吉野村	1	0	0	0	0	0	0	1	0	0	0	0	0	0	0	0	0	0	0	0
合計	704	41	37	62	97	113	128	102	72	52	94	4	0	6	11	16	20	22	9	6

	が ん の 疑 い										が ん 以 外 の 疾 患									
	総 数	40～44歳	45～49歳	50～54歳	55～59歳	60～64歳	65～69歳	70～74歳	75～79歳	80歳以上	総 数	40～44歳	45～49歳	50～54歳	55～59歳	60～64歳	65～69歳	70～74歳	75～79歳	80歳以上
奈良市	4	0	0	0	1	2	1	0	0	0	282	7	7	18	22	34	58	63	41	32
大和郡山市	0	0	0	0	0	0	0	0	0	0	32	1	0	1	4	7	3	7	8	1
天理市	1	0	0	1	0	0	0	0	0	0	32	0	1	0	1	8	6	5	5	6
生駒市	0	0	0	0	0	0	0	0	0	0	39	1	2	1	6	8	5	7	9	0
月ヶ瀬村	0	0	0	0	0	0	0	0	0	0	3	0	1	0	2	0	0	0	0	0
都祁村	0	0	0	0	0	0	0	0	0	0	14	1	2	0	0	4	2	4	1	0
山添村	0	0	0	0	0	0	0	0	0	0	4	0	0	1	0	1	2	0	0	0
平群町	0	0	0	0	0	0	0	0	0	0	18	0	0	2	7	3	1	3	1	1
三郷町	0	0	0	0	0	0	0	0	0	0	30	2	1	4	4	4	5	5	4	1
斑鳩町	0	0	0	0	0	0	0	0	0	0	5	0	0	1	1	1	2	0	0	0
安堵町	0	0	0	0	0	0	0	0	0	0	14	0	0	1	4	3	2	1	2	1
橿原市	1	0	0	0	0	0	0	0	1	0	114	3	5	12	20	21	22	18	9	4
桜井市	0	0	0	0	0	0	0	0	0	0	25	1	1	1	1	6	4	2	4	5
川西町	0	0	0	0	0	0	0	0	0	0	1	0	0	0	0	0	0	1	0	0
三宅町	0	0	0	0	0	0	0	0	0	0	4	0	0	0	2	1	0	1	0	0
田原本町	0	0	0	0	0	0	0	0	0	0	5	1	0	0	1	1	0	0	0	2
大宇陀町	0	0	0	0	0	0	0	0	0	0	9	1	0	2	1	5	0	0	0	0
菟田野町	0	0	0	0	0	0	0	0	0	0	1	0	0	0	0	0	1	0	0	0
榛原町	0	0	0	0	0	0	0	0	0	0	31	1	2	1	6	3	6	8	3	1
室生村	0	0	0	0	0	0	0	0	0	0	9	0	0	2	0	0	3	2	1	1
曾爾村	0	0	0	0	0	0	0	0	0	0	4	0	0	0	0	0	1	1	2	0
御杖村	0	0	0	0	0	0	0	0	0	0	5	0	0	0	0	2	0	3	0	0
高取町	0	0	0	0	0	0	0	0	0	0	0	0	0	0	0	0	0	0	0	0
明日香村	0	0	0	0	0	0	0	0	0	0	4	0	0	1	0	0	1	2	0	0
大和高田市	0	0	0	0	0	0	0	0	0	0	20	1	0	3	1	4	6	4	1	0
御所市	0	0	0	0	0	0	0	0	0	0	7	1	0	0	1	4	1	0	0	0
香芝市	1	0	0	0	0	0	0	0	1	0	24	2	1	3	3	4	2	4	2	3
新庄町	0	0	0	0	0	0	0	0	0	0	10	2	0	0	3	1	1	0	3	0
当麻町	0	0	0	0	0	0	0	0	0	0	8	0	0	3	1	2	1	1	0	0
上牧町	0	0	0	0	0	0	0	0	0	0	3	0	0	0	1	1	0	1	0	0
王寺町	0	0	0	0	0	0	0	0	0	0	26	1	1	2	2	8	3	5	4	0
広陵町	0	0	0	0	0	0	0	0	0	0	7	0	0	2	2	0	0	1	1	1
河合町	0	0	0	0	0	0	0	0	0	0	18	0	0	3	4	6	2	1	1	1
五條市	0	0	0	0	0	0	0	0	0	0	19	0	1	1	1	6	4	5	1	0
西吉野村	0	0	0	0	0	0	0	0	0	0	1	0	0	0	0	0	0	1	0	0
野迫川村	0	0	0	0	0	0	0	0	0	0	1	0	0	0	0	0	1	0	0	0
大塔村	0	0	0	0	0	0	0	0	0	0	0	0	0	0	0	0	0	0	0	0
十津川村	1	0	0	0	0	0	0	0	0	1	6	0	0	0	0	1	1	2	1	1
吉野町	0	0	0	0	0	0	0	0	0	0	5	0	0	1	0	0	3	0	1	0
大淀町	0	0	0	0	0	0	0	0	0	0	4	1	0	0	1	1	0	1	0	0
下市町	0	0	0	0	0	0	0	0	0	0	0	0	0	0	0	0	0	0	0	0
黒滝村	0	0	0	0	0	0	0	0	0	0	1	0	0	0	0	0	0	1	0	0
天川村	0	0	0	0	0	0	0	0	0	0	4	0	1	0	0	0	0	2	1	0
下北山村	0	0	0	0	0	0	0	0	0	0	0	0	0	0	0	0	0	0	0	0
上北山村	0	0	0	0	0	0	0	0	0	0	1	0	0	0	0	0	1	0	0	0
川上村	0	0	0	0	0	0	0	0	0	0	7	1	0	1	0	2	1	0	2	0
東吉野村	0	0	0	0	0	0	0	0	0	0	3	0	0	0	0	0	2	0	0	1
合 計	8	0	0	1	1	2	1	0	2	1	860	28	26	67	102	152	153	162	108	62

	未 把 握										未 受 診									
	総 数	40～44歳	45～49歳	50～54歳	55～59歳	60～64歳	65～69歳	70～74歳	75～79歳	80歳以上	総 数	40～44歳	45～49歳	50～54歳	55～59歳	60～64歳	65～69歳	70～74歳	75～79歳	80歳以上
奈良市	506	16	12	32	46	68	76	59	98	99	939	37	37	65	83	120	130	142	119	206
大和郡山市	0	0	0	0	0	0	0	0	0	0	149	6	2	9	19	24	20	23	20	26
天理市	84	4	4	2	8	9	6	11	20	20	28	0	0	1	3	4	2	8	4	6
生駒市	18	3	2	0	6	2	2	3	0	0	7	0	0	1	2	2	0	2	0	0
月夕瀬村	0	0	0	0	0	0	0	0	0	0	1	0	0	1	0	0	0	0	0	0
都祁村	1	1	0	0	0	0	0	0	0	0	0	0	0	0	0	0	0	0	0	0
山添村	0	0	0	0	0	0	0	0	0	0	9	1	1	2	3	1	1	0	0	0
平群町	0	0	0	0	0	0	0	0	0	0	1	1	0	0	0	0	0	0	0	0
三郷町	0	0	0	0	0	0	0	0	0	0	3	0	0	0	1	0	0	2	0	0
斑鳩町	0	0	0	0	0	0	0	0	0	0	1	0	0	0	1	0	0	0	0	0
安堵町	0	0	0	0	0	0	0	0	0	0	4	1	0	1	0	0	1	1	0	0
橿原市	6	1	0	0	0	2	0	2	1	0	167	7	9	18	19	29	25	24	16	20
桜井市	3	0	0	0	0	0	2	1	0	0	30	1	2	3	1	5	2	8	5	3
川西町	0	0	0	0	0	0	0	0	0	0	2	0	0	0	0	0	0	0	1	1
三宅町	1	0	0	1	0	0	0	0	0	0	1	0	0	0	1	0	0	0	0	0
田原本町	0	0	0	0	0	0	0	0	0	0	4	0	0	0	0	1	2	0	1	0
大宇陀町	0	0	0	0	0	0	0	0	0	0	1	0	0	0	0	1	0	0	0	0
菟田野町	0	0	0	0	0	0	0	0	0	0	0	0	0	0	0	0	0	0	0	0
榛原町	1	0	0	0	0	0	0	0	1	0	12	0	2	2	1	1	2	0	2	2
室生村	3	0	0	1	1	0	1	0	0	0	2	0	0	0	1	0	0	0	1	0
曾爾村	0	0	0	0	0	0	0	0	0	0	0	0	0	0	0	0	0	0	0	0
御杖村	0	0	0	0	0	0	0	0	0	0	3	0	0	0	0	0	0	3	0	0
高取町	0	0	0	0	0	0	0	0	0	0	1	0	0	0	0	1	0	0	0	0
明日香村	2	0	0	0	2	0	0	0	0	0	1	0	0	1	0	0	0	0	0	0
大和高田市	0	0	0	0	0	0	0	0	0	0	5	1	1	0	0	1	2	0	0	0
御所市	0	0	0	0	0	0	0	0	0	0	8	0	0	1	1	2	2	1	1	0
香芝市	3	0	0	0	0	0	2	0	0	1	14	1	1	2	0	3	4	3	0	0
新庄町	0	0	0	0	0	0	0	0	0	0	27	0	0	3	2	3	4	9	1	5
当麻町	0	0	0	0	0	0	0	0	0	0	5	0	1	2	1	1	0	0	0	0
上牧町	0	0	0	0	0	0	0	0	0	0	1	1	0	0	0	0	0	0	0	0
王寺町	13	1	0	3	1	2	0	2	2	2	10	1	1	1	1	2	1	3	0	0
広陵町	0	0	0	0	0	0	0	0	0	0	11	0	0	2	2	0	3	2	1	1
河合町	0	0	0	0	0	0	0	0	0	0	7	0	0	0	1	2	0	2	1	1
五條市	3	0	0	1	1	0	0	1	0	0	28	2	0	1	5	6	5	4	1	4
西吉野村	0	0	0	0	0	0	0	0	0	0	0	0	0	0	0	0	0	0	0	0
野迫川村	1	0	0	0	0	1	0	0	0	0	0	0	0	0	0	0	0	0	0	0
大塔村	0	0	0	0	0	0	0	0	0	0	2	0	0	0	0	0	1	1	0	0
十津川村	0	0	0	0	0	0	0	0	0	0	10	0	0	1	1	2	1	5	0	0
吉野町	0	0	0	0	0	0	0	0	0	0	1	0	0	1	0	0	0	0	0	0
大淀町	0	0	0	0	0	0	0	0	0	0	3	1	0	0	1	0	1	0	0	0
下市町	6	1	1	0	0	2	1	1	0	0	0	0	0	0	0	0	0	0	0	0
黒滝村	3	0	0	1	0	0	0	0	1	1	8	1	0	0	0	0	0	1	1	5
天川村	4	1	1	0	0	1	0	0	1	0	0	0	0	0	0	0	0	0	0	0
下北山村	0	0	0	0	0	0	0	0	0	0	2	0	0	0	0	1	0	1	0	0
上北山村	0	0	0	0	0	0	0	0	0	0	2	0	0	1	0	0	0	0	0	1
川上村	0	0	0	0	0	0	0	0	0	0	0	0	0	0	0	0	0	0	0	0
東吉野村	0	0	0	0	0	0	0	0	0	0	14	0	0	1	1	1	3	3	1	4
合 計	658	28	20	41	65	87	90	80	124	123	1,524	62	57	120	151	213	212	248	176	285

第30-1表 子宮がん検診（頸部のみ）の受診者数・結果別人員 年齢（5歳階級）・市町村別

平成15年度（概数）

	受診者数												要精密検査者（受診者数再掲）											
	総数	30～34歳	35～39歳	40～44歳	45～49歳	50～54歳	55～59歳	60～64歳	65～69歳	70～74歳	75～79歳	80歳以上	総数	30～34歳	35～39歳	40～44歳	45～49歳	50～54歳	55～59歳	60～64歳	65～69歳	70～74歳	75～79歳	80歳以上
奈良市	3,535	729	530	342	257	292	335	401	305	192	109	43	44	7	5	4	12	3	2	4	1	4	2	0
大和郡山市	857	132	91	45	59	100	120	161	87	52	9	1	2	0	1	0	0	0	0	1	0	0	0	0
天理市	145	24	25	16	12	14	18	7	18	6	5	0	0	0	0	0	0	0	0	0	0	0	0	0
生駒市	2,457	176	245	311	324	372	422	319	157	89	42	0	11	1	1	2	0	2	1	2	2	0	0	0
月ヶ瀬村	61	8	2	2	3	10	13	12	11	0	0	0	0	0	0	0	0	0	0	0	0	0	0	0
都祁村	370	25	54	66	50	48	47	43	31	4	2	0	2	1	0	0	1	0	0	0	0	0	0	0
山添村	213	10	13	21	20	32	39	43	35	0	0	0	2	0	0	2	0	0	0	0	0	0	0	0
平群町	456	14	23	41	34	82	110	86	37	24	5	0	1	0	0	1	0	0	0	0	0	0	0	0
三郷町	640	46	93	53	56	94	97	82	58	61	0	0	0	0	0	0	0	0	0	0	0	0	0	0
斑鳩町	889	56	68	103	85	75	133	140	118	71	40	0	3	1	0	1	1	0	0	0	0	0	0	0
安堵町	450	28	38	45	38	73	83	67	51	22	5	0	2	0	0	0	0	1	1	0	0	0	0	0
橿原市	1,010	206	192	140	47	83	85	166	56	24	10	1	10	4	0	4	0	1	1	0	0	0	0	0
桜井市	646	125	138	127	75	42	33	44	32	17	10	3	1	0	0	0	1	0	0	0	0	0	0	0
川西町	88	2	4	5	7	13	17	17	13	8	2	0	3	0	1	1	1	0	0	0	0	0	0	0
三宅町	219	10	12	28	20	30	49	36	26	7	1	0	2	0	0	0	0	0	0	2	0	0	0	0
田原本町	439	33	45	40	43	57	69	80	43	21	7	1	2	0	0	0	1	1	0	0	0	0	0	0
大字陀町	92	3	4	6	13	14	17	15	13	4	3	0	0	0	0	0	0	0	0	0	0	0	0	0
菟田野町	80	1	9	7	10	7	6	17	14	8	1	0	0	0	0	0	0	0	0	0	0	0	0	0
榛原町	858	32	49	53	72	114	164	156	100	77	29	12	6	1	0	0	0	1	1	1	0	2	0	0
室生村	284	10	19	15	14	32	48	53	42	36	10	5	2	0	0	0	0	0	0	0	2	0	0	0
曾爾村	166	3	9	14	13	27	21	25	22	19	12	1	0	0	0	0	0	0	0	0	0	0	0	0
御杖村	141	3	5	10	13	13	12	25	24	26	9	1	1	0	0	0	0	0	0	0	0	1	0	0
高取町	94	9	9	6	9	11	11	11	18	6	3	1	0	0	0	0	0	0	0	0	0	0	0	0
明日香村	205	4	12	21	12	23	39	39	29	19	5	2	0	0	0	0	0	0	0	0	0	0	0	0
大和高田市	982	111	125	204	93	123	100	121	68	25	10	2	3	0	0	0	0	2	0	0	1	0	0	0
御所市	745	36	58	55	77	110	130	135	85	46	10	3	2	0	0	0	0	0	2	0	0	0	0	0
香芝市	603	98	104	80	70	73	72	54	35	16	1	0	0	0	0	0	0	0	0	0	0	0	0	0
新庄町	391	36	49	48	44	67	61	36	34	12	3	1	1	1	0	0	0	0	0	0	0	0	0	0
当麻町	380	24	26	36	44	57	73	70	30	17	3	0	2	0	0	0	1	1	0	0	0	0	0	0
上牧町	360	55	53	43	26	29	50	60	30	13	1	0	2	1	0	0	0	0	0	1	0	0	0	0
王寺町	586	55	96	72	57	69	89	80	43	17	6	2	7	2	2	0	0	0	0	2	0	1	0	0
広陵町	383	22	32	74	41	43	59	60	36	13	3	0	1	0	1	0	0	0	0	0	0	0	0	0
河合町	194	21	25	16	13	23	30	26	24	11	4	1	1	0	0	1	0	0	0	0	0	0	0	0
五條市	334	20	36	54	30	40	25	49	34	35	8	3	6	1	1	2	0	0	0	2	0	0	0	0
西吉野村	165	8	14	24	21	30	22	23	10	9	4	0	0	0	0	0	0	0	0	0	0	0	0	0
野迫川村	57	4	3	2	4	4	4	7	10	13	5	1	0	0	0	0	0	0	0	0	0	0	0	0
大塔村	39	0	1	2	2	1	4	13	10	6	0	0	1	0	0	0	0	0	0	1	0	0	0	0
十津川村	258	1	11	10	6	22	35	41	60	46	20	6	2	0	0	0	0	1	0	1	0	0	0	0
吉野町	191	6	9	14	7	50	22	37	28	12	6	0	0	0	0	0	0	0	0	0	0	0	0	0
大淀町	255	23	24	41	23	23	26	30	32	24	9	0	2	0	2	0	0	0	0	0	0	0	0	0
下市町	193	7	9	15	13	18	27	34	40	25	4	1	0	0	0	0	0	0	0	0	0	0	0	0
黒滝村	39	1	4	3	1	12	5	5	2	3	2	1	1	0	0	1	0	0	0	0	0	0	0	0
天川村	177	1	5	10	11	14	15	27	44	25	17	8	2	0	0	0	1	1	0	0	0	0	0	0
下北山村	94	2	7	9	6	3	10	16	21	16	4	0	2	0	2	0	0	0	0	0	0	0	0	0
上北山村	30	2	4	3	0	4	5	4	8	0	0	0	0	0	0	0	0	0	0	0	0	0	0	0
川上村	128	3	5	10	6	13	16	31	25	12	7	0	0	0	0	0	0	0	0	0	0	0	0	0
東吉野村	119	3	10	4	8	16	20	25	17	13	2	1	1	0	0	1	0	0	0	0	0	0	0	0
合計	21,098	2,228	2,399	2,346	1,889	2,502	2,888	3,029	2,066	1,202	448	101	130	20	16	20	19	14	8	17	6	8	2	0

	異常認めず												が ん の 者											
	総 数	30～34歳	35～39歳	40～44歳	45～49歳	50～54歳	55～59歳	60～64歳	65～69歳	70～74歳	75～79歳	80歳以上	総 数	30～34歳	35～39歳	40～44歳	45～49歳	50～54歳	55～59歳	60～64歳	65～69歳	70～74歳	75～79歳	80歳以上
奈良市	1	0	1	0	0	0	0	0	0	0	0	0	2	0	1	0	1	0	0	0	0	0	0	0
大和郡山市	1	0	1	0	0	0	0	0	0	0	0	0	0	0	0	0	0	0	0	0	0	0	0	0
天理市	0	0	0	0	0	0	0	0	0	0	0	0	0	0	0	0	0	0	0	0	0	0	0	0
生駒市	4	1	0	0	0	2	0	1	0	0	0	0	4	0	0	0	0	0	1	1	2	0	0	0
月ヶ瀬村	0	0	0	0	0	0	0	0	0	0	0	0	0	0	0	0	0	0	0	0	0	0	0	0
都祁村	1	1	0	0	0	0	0	0	0	0	0	0	0	0	0	0	0	0	0	0	0	0	0	0
山添村	0	0	0	0	0	0	0	0	0	0	0	0	0	0	0	0	0	0	0	0	0	0	0	0
平群町	0	0	0	0	0	0	0	0	0	0	0	0	0	0	0	0	0	0	0	0	0	0	0	0
三郷町	0	0	0	0	0	0	0	0	0	0	0	0	0	0	0	0	0	0	0	0	0	0	0	0
斑鳩町	0	0	0	0	0	0	0	0	0	0	0	0	0	0	0	0	0	0	0	0	0	0	0	0
安堵町	0	0	0	0	0	0	0	0	0	0	0	0	0	0	0	0	0	0	0	0	0	0	0	0
橿原市	3	1	0	2	0	0	0	0	0	0	0	0	0	0	0	0	0	0	0	0	0	0	0	0
桜井市	0	0	0	0	0	0	0	0	0	0	0	0	1	0	0	0	1	0	0	0	0	0	0	0
川西町	1	0	0	0	1	0	0	0	0	0	0	0	0	0	0	0	0	0	0	0	0	0	0	0
三宅町	1	0	0	0	0	0	0	1	0	0	0	0	0	0	0	0	0	0	0	0	0	0	0	0
田原本町	1	0	0	0	1	0	0	0	0	0	0	0	0	0	0	0	0	0	0	0	0	0	0	0
大宇陀町	0	0	0	0	0	0	0	0	0	0	0	0	0	0	0	0	0	0	0	0	0	0	0	0
菟田野町	0	0	0	0	0	0	0	0	0	0	0	0	0	0	0	0	0	0	0	0	0	0	0	0
榛原町	4	1	0	0	0	0	1	0	0	2	0	0	0	0	0	0	0	0	0	0	0	0	0	0
室生村	0	0	0	0	0	0	0	0	0	0	0	0	0	0	0	0	0	0	0	0	0	0	0	0
曾爾村	0	0	0	0	0	0	0	0	0	0	0	0	0	0	0	0	0	0	0	0	0	0	0	0
御杖村	0	0	0	0	0	0	0	0	0	0	0	0	0	0	0	0	0	0	0	0	0	0	0	0
高取町	0	0	0	0	0	0	0	0	0	0	0	0	0	0	0	0	0	0	0	0	0	0	0	0
明日香村	0	0	0	0	0	0	0	0	0	0	0	0	0	0	0	0	0	0	0	0	0	0	0	0
大和高田市	3	0	0	0	0	2	0	0	1	0	0	0	0	0	0	0	0	0	0	0	0	0	0	0
御所市	1	0	0	0	0	0	1	0	0	0	0	0	0	0	0	0	0	0	0	0	0	0	0	0
香芝市	0	0	0	0	0	0	0	0	0	0	0	0	0	0	0	0	0	0	0	0	0	0	0	0
新庄町	0	0	0	0	0	0	0	0	0	0	0	0	0	0	0	0	0	0	0	0	0	0	0	0
当麻町	0	0	0	0	0	0	0	0	0	0	0	0	1	0	0	0	0	1	0	0	0	0	0	0
上牧町	2	1	0	0	0	0	0	1	0	0	0	0	0	0	0	0	0	0	0	0	0	0	0	0
王寺町	1	0	0	0	0	0	0	1	0	0	0	0	2	0	0	0	0	0	0	1	0	1	0	0
広陵町	0	0	0	0	0	0	0	0	0	0	0	0	0	0	0	0	0	0	0	0	0	0	0	0
河合町	0	0	0	0	0	0	0	0	0	0	0	0	1	0	0	1	0	0	0	0	0	0	0	0
五條市	0	0	0	0	0	0	0	0	0	0	0	0	1	0	0	0	0	0	0	1	0	0	0	0
西吉野村	0	0	0	0	0	0	0	0	0	0	0	0	0	0	0	0	0	0	0	0	0	0	0	0
野迫川村	0	0	0	0	0	0	0	0	0	0	0	0	0	0	0	0	0	0	0	0	0	0	0	0
大塔村	0	0	0	0	0	0	0	0	0	0	0	0	1	0	0	0	0	0	0	1	0	0	0	0
十津川村	0	0	0	0	0	0	0	0	0	0	0	0	0	0	0	0	0	0	0	0	0	0	0	0
吉野町	0	0	0	0	0	0	0	0	0	0	0	0	0	0	0	0	0	0	0	0	0	0	0	0
大淀町	1	0	1	0	0	0	0	0	0	0	0	0	0	0	0	0	0	0	0	0	0	0	0	0
下市町	0	0	0	0	0	0	0	0	0	0	0	0	0	0	0	0	0	0	0	0	0	0	0	0
黒滝村	1	0	0	1	0	0	0	0	0	0	0	0	0	0	0	0	0	0	0	0	0	0	0	0
天川村	0	0	0	0	0	0	0	0	0	0	0	0	0	0	0	0	0	0	0	0	0	0	0	0
下北山村	1	0	1	0	0	0	0	0	0	0	0	0	0	0	0	0	0	0	0	0	0	0	0	0
上北山村	0	0	0	0	0	0	0	0	0	0	0	0	0	0	0	0	0	0	0	0	0	0	0	0
川上村	0	0	0	0	0	0	0	0	0	0	0	0	0	0	0	0	0	0	0	0	0	0	0	0
東吉野村	1	0	0	1	0	0	0	0	0	0	0	0	0	0	0	0	0	0	0	0	0	0	0	0
合 計	28	5	4	4	2	4	2	4	1	2	0	0	13	0	1	1	2	1	1	4	2	1	0	0

	が ん の 疑 い												が ん 以 外 の 疾 患											
	総 数	30～34歳	35～39歳	40～44歳	45～49歳	50～54歳	55～59歳	60～64歳	65～69歳	70～74歳	75～79歳	80歳以上	総 数	30～34歳	35～39歳	40～44歳	45～49歳	50～54歳	55～59歳	60～64歳	65～69歳	70～74歳	75～79歳	80歳以上
奈良市	0	0	0	0	0	0	0	0	0	0	0	0	1	0	0	0	1	0	0	0	0	0	0	0
大和郡山市	1	0	0	0	0	0	0	1	0	0	0	0	0	0	0	0	0	0	0	0	0	0	0	0
天理市	0	0	0	0	0	0	0	0	0	0	0	0	0	0	0	0	0	0	0	0	0	0	0	0
生駒市	3	0	1	2	0	0	0	0	0	0	0	0	0	0	0	0	0	0	0	0	0	0	0	0
月ヶ瀬村	0	0	0	0	0	0	0	0	0	0	0	0	0	0	0	0	0	0	0	0	0	0	0	0
都祁村	0	0	0	0	0	0	0	0	0	0	0	0	1	0	0	0	1	0	0	0	0	0	0	0
山添村	0	0	0	0	0	0	0	0	0	0	0	0	1	0	0	1	0	0	0	0	0	0	0	0
平群町	0	0	0	0	0	0	0	0	0	0	0	0	1	0	0	1	0	0	0	0	0	0	0	0
三郷町	0	0	0	0	0	0	0	0	0	0	0	0	0	0	0	0	0	0	0	0	0	0	0	0
斑鳩町	0	0	0	0	0	0	0	0	0	0	0	0	3	1	0	1	1	0	0	0	0	0	0	0
安堵町	1	0	0	0	0	1	0	0	0	0	0	0	1	0	0	0	0	0	1	0	0	0	0	0
橿原市	2	1	0	0	0	0	1	0	0	0	0	0	2	0	0	1	0	1	0	0	0	0	0	0
桜井市	0	0	0	0	0	0	0	0	0	0	0	0	0	0	0	0	0	0	0	0	0	0	0	0
川西町	0	0	0	0	0	0	0	0	0	0	0	0	0	0	0	0	0	0	0	0	0	0	0	0
三宅町	0	0	0	0	0	0	0	0	0	0	0	0	1	0	0	0	0	0	0	1	0	0	0	0
田原本町	0	0	0	0	0	0	0	0	0	0	0	0	1	0	0	0	0	1	0	0	0	0	0	0
大宇陀町	0	0	0	0	0	0	0	0	0	0	0	0	0	0	0	0	0	0	0	0	0	0	0	0
菟田野町	0	0	0	0	0	0	0	0	0	0	0	0	0	0	0	0	0	0	0	0	0	0	0	0
榛原町	0	0	0	0	0	0	0	0	0	0	0	0	2	0	0	0	0	1	0	1	0	0	0	0
室生村	1	0	0	0	0	0	0	0	1	0	0	0	0	0	0	0	0	0	0	0	0	0	0	0
曾爾村	0	0	0	0	0	0	0	0	0	0	0	0	0	0	0	0	0	0	0	0	0	0	0	0
御杖村	0	0	0	0	0	0	0	0	0	0	0	0	1	0	0	0	0	0	0	0	0	1	0	0
高取町	0	0	0	0	0	0	0	0	0	0	0	0	0	0	0	0	0	0	0	0	0	0	0	0
明日香村	0	0	0	0	0	0	0	0	0	0	0	0	0	0	0	0	0	0	0	0	0	0	0	0
大和高田市	0	0	0	0	0	0	0	0	0	0	0	0	0	0	0	0	0	0	0	0	0	0	0	0
御所市	1	0	0	0	0	0	1	0	0	0	0	0	0	0	0	0	0	0	0	0	0	0	0	0
香芝市	0	0	0	0	0	0	0	0	0	0	0	0	0	0	0	0	0	0	0	0	0	0	0	0
新庄町	0	0	0	0	0	0	0	0	0	0	0	0	1	1	0	0	0	0	0	0	0	0	0	0
当麻町	0	0	0	0	0	0	0	0	0	0	0	0	1	0	0	0	1	0	0	0	0	0	0	0
上牧町	0	0	0	0	0	0	0	0	0	0	0	0	0	0	0	0	0	0	0	0	0	0	0	0
王寺町	1	1	0	0	0	0	0	0	0	0	0	0	1	0	1	0	0	0	0	0	0	0	0	0
広陵町	0	0	0	0	0	0	0	0	0	0	0	0	0	0	0	0	0	0	0	0	0	0	0	0
河合町	0	0	0	0	0	0	0	0	0	0	0	0	0	0	0	0	0	0	0	0	0	0	0	0
五條市	3	1	1	0	0	0	0	1	0	0	0	0	1	0	0	1	0	0	0	0	0	0	0	0
西吉野村	0	0	0	0	0	0	0	0	0	0	0	0	0	0	0	0	0	0	0	0	0	0	0	0
野迫川村	0	0	0	0	0	0	0	0	0	0	0	0	0	0	0	0	0	0	0	0	0	0	0	0
大塔村	0	0	0	0	0	0	0	0	0	0	0	0	0	0	0	0	0	0	0	0	0	0	0	0
十津川村	1	0	0	0	0	1	0	0	0	0	0	0	0	0	0	0	0	0	0	0	0	0	0	0
吉野町	0	0	0	0	0	0	0	0	0	0	0	0	0	0	0	0	0	0	0	0	0	0	0	0
大淀町	1	0	1	0	0	0	0	0	0	0	0	0	0	0	0	0	0	0	0	0	0	0	0	0
下市町	0	0	0	0	0	0	0	0	0	0	0	0	0	0	0	0	0	0	0	0	0	0	0	0
黒滝村	0	0	0	0	0	0	0	0	0	0	0	0	0	0	0	0	0	0	0	0	0	0	0	0
天川村	0	0	0	0	0	0	0	0	0	0	0	0	1	0	0	0	1	0	0	0	0	0	0	0
下北山村	0	0	0	0	0	0	0	0	0	0	0	0	1	0	1	0	0	0	0	0	0	0	0	0
上北山村	0	0	0	0	0	0	0	0	0	0	0	0	0	0	0	0	0	0	0	0	0	0	0	0
川上村	0	0	0	0	0	0	0	0	0	0	0	0	0	0	0	0	0	0	0	0	0	0	0	0
東吉野村	0	0	0	0	0	0	0	0	0	0	0	0	0	0	0	0	0	0	0	0	0	0	0	0
合計	15	3	3	2	0	2	2	2	1	0	0	0	21	2	2	5	5	3	1	2	0	1	0	0

	未 把 握												未 受 診											
	総 数	30～34歳	35～39歳	40～44歳	45～49歳	50～54歳	55～59歳	60～64歳	65～69歳	70～74歳	75～79歳	80歳以上	総 数	30～34歳	35～39歳	40～44歳	45～49歳	50～54歳	55～59歳	60～64歳	65～69歳	70～74歳	75～79歳	80歳以上
奈良市	0	0	0	0	0	0	0	0	0	0	0	40	7	3	4	10	3	2	4	1	4	2	0	
大和郡山市	0	0	0	0	0	0	0	0	0	0	0	0	0	0	0	0	0	0	0	0	0	0	0	
天理市	0	0	0	0	0	0	0	0	0	0	0	0	0	0	0	0	0	0	0	0	0	0	0	
生駒市	0	0	0	0	0	0	0	0	0	0	0	0	0	0	0	0	0	0	0	0	0	0	0	
月ヶ瀬村	0	0	0	0	0	0	0	0	0	0	0	0	0	0	0	0	0	0	0	0	0	0	0	
都祁村	0	0	0	0	0	0	0	0	0	0	0	0	0	0	0	0	0	0	0	0	0	0	0	
山添村	0	0	0	0	0	0	0	0	0	0	0	1	0	0	1	0	0	0	0	0	0	0	0	
平群町	0	0	0	0	0	0	0	0	0	0	0	0	0	0	0	0	0	0	0	0	0	0	0	
三郷町	0	0	0	0	0	0	0	0	0	0	0	0	0	0	0	0	0	0	0	0	0	0	0	
斑鳩町	0	0	0	0	0	0	0	0	0	0	0	0	0	0	0	0	0	0	0	0	0	0	0	
安堵町	0	0	0	0	0	0	0	0	0	0	0	0	0	0	0	0	0	0	0	0	0	0	0	
橿原市	0	0	0	0	0	0	0	0	0	0	0	3	2	0	1	0	0	0	0	0	0	0	0	
桜井市	0	0	0	0	0	0	0	0	0	0	0	0	0	0	0	0	0	0	0	0	0	0	0	
川西町	0	0	0	0	0	0	0	0	0	0	0	2	0	1	1	0	0	0	0	0	0	0	0	
三宅町	0	0	0	0	0	0	0	0	0	0	0	0	0	0	0	0	0	0	0	0	0	0	0	
田原本町	0	0	0	0	0	0	0	0	0	0	0	0	0	0	0	0	0	0	0	0	0	0	0	
大宇陀町	0	0	0	0	0	0	0	0	0	0	0	0	0	0	0	0	0	0	0	0	0	0	0	
菟田野町	0	0	0	0	0	0	0	0	0	0	0	0	0	0	0	0	0	0	0	0	0	0	0	
榛原町	0	0	0	0	0	0	0	0	0	0	0	0	0	0	0	0	0	0	0	0	0	0	0	
室生村	1	0	0	0	0	0	0	0	1	0	0	0	0	0	0	0	0	0	0	0	0	0	0	
曾爾村	0	0	0	0	0	0	0	0	0	0	0	0	0	0	0	0	0	0	0	0	0	0	0	
御杖村	0	0	0	0	0	0	0	0	0	0	0	0	0	0	0	0	0	0	0	0	0	0	0	
高取町	0	0	0	0	0	0	0	0	0	0	0	0	0	0	0	0	0	0	0	0	0	0	0	
明日香村	0	0	0	0	0	0	0	0	0	0	0	0	0	0	0	0	0	0	0	0	0	0	0	
大和高田市	0	0	0	0	0	0	0	0	0	0	0	0	0	0	0	0	0	0	0	0	0	0	0	
御所市	0	0	0	0	0	0	0	0	0	0	0	0	0	0	0	0	0	0	0	0	0	0	0	
香芝市	0	0	0	0	0	0	0	0	0	0	0	0	0	0	0	0	0	0	0	0	0	0	0	
新庄町	0	0	0	0	0	0	0	0	0	0	0	0	0	0	0	0	0	0	0	0	0	0	0	
当麻町	0	0	0	0	0	0	0	0	0	0	0	0	0	0	0	0	0	0	0	0	0	0	0	
上牧町	0	0	0	0	0	0	0	0	0	0	0	0	0	0	0	0	0	0	0	0	0	0	0	
王寺町	1	0	1	0	0	0	0	0	0	0	0	1	1	0	0	0	0	0	0	0	0	0	0	
広陵町	1	0	1	0	0	0	0	0	0	0	0	0	0	0	0	0	0	0	0	0	0	0	0	
河合町	0	0	0	0	0	0	0	0	0	0	0	0	0	0	0	0	0	0	0	0	0	0	0	
五條市	1	0	0	1	0	0	0	0	0	0	0	0	0	0	0	0	0	0	0	0	0	0	0	
西吉野村	0	0	0	0	0	0	0	0	0	0	0	0	0	0	0	0	0	0	0	0	0	0	0	
野迫川村	0	0	0	0	0	0	0	0	0	0	0	0	0	0	0	0	0	0	0	0	0	0	0	
大塔村	0	0	0	0	0	0	0	0	0	0	0	0	0	0	0	0	0	0	0	0	0	0	0	
十津川村	0	0	0	0	0	0	0	0	0	0	0	1	0	0	0	0	0	0	1	0	0	0	0	
吉野町	0	0	0	0	0	0	0	0	0	0	0	0	0	0	0	0	0	0	0	0	0	0	0	
大淀町	0	0	0	0	0	0	0	0	0	0	0	0	0	0	0	0	0	0	0	0	0	0	0	
下市町	0	0	0	0	0	0	0	0	0	0	0	0	0	0	0	0	0	0	0	0	0	0	0	
黒滝村	0	0	0	0	0	0	0	0	0	0	0	0	0	0	0	0	0	0	0	0	0	0	0	
天川村	1	0	0	0	0	1	0	0	0	0	0	0	0	0	0	0	0	0	0	0	0	0	0	
下北山村	0	0	0	0	0	0	0	0	0	0	0	0	0	0	0	0	0	0	0	0	0	0	0	
上北山村	0	0	0	0	0	0	0	0	0	0	0	0	0	0	0	0	0	0	0	0	0	0	0	
川上村	0	0	0	0	0	0	0	0	0	0	0	0	0	0	0	0	0	0	0	0	0	0	0	
東吉野村	0	0	0	0	0	0	0	0	0	0	0	0	0	0	0	0	0	0	0	0	0	0	0	
合 計	5	0	2	1	0	1	0	0	1	0	0	48	10	4	7	10	3	2	5	1	4	2	0	

第30-3表 子宮がん検診（頸部及び体部）の受診者数・結果別人員 年齢（5歳階級）・市町村別

平成15年度（概数）

	受診者数												要精密検査者（受診者数再掲）											
	総数	30～34歳	35～39歳	40～44歳	45～49歳	50～54歳	55～59歳	60～64歳	65～69歳	70～74歳	75～79歳	80歳以上	総数	30～34歳	35～39歳	40～44歳	45～49歳	50～54歳	55～59歳	60～64歳	65～69歳	70～74歳	75～79歳	80歳以上
奈良市	11,035	765	1,119	1,585	1,727	1,997	1,643	1,081	606	327	145	40	60	7	5	4	16	7	4	7	3	5	2	0
大和郡山市	1,251	64	140	196	201	279	171	118	64	11	7	0	13	1	0	4	2	0	5	1	0	0	0	0
天理市	683	50	77	91	118	122	98	77	32	10	6	2	2	1	0	0	0	0	0	1	0	0	0	0
生駒市	682	38	51	93	112	161	127	61	26	9	4	0	9	3	1	0	0	4	0	1	0	0	0	0
月ヶ瀬村	0	0	0	0	0	0	0	0	0	0	0	0	0	0	0	0	0	0	0	0	0	0	0	0
都祁村	28	8	4	5	5	2	2	1	0	1	0	0	0	0	0	0	0	0	0	0	0	0	0	0
山添村	0	0	0	0	0	0	0	0	0	0	0	0	0	0	0	0	0	0	0	0	0	0	0	0
平群町	76	4	5	7	9	18	22	6	4	1	0	0	0	0	0	0	0	0	0	0	0	0	0	0
三郷町	146	11	12	26	29	34	21	8	4	1	0	0	0	0	0	0	0	0	0	0	0	0	0	0
斑鳩町	589	30	41	24	51	108	146	105	54	25	5	0	4	0	0	0	1	0	0	1	1	1	0	0
安堵町	88	9	10	9	18	22	12	4	2	1	1	0	0	0	0	0	0	0	0	0	0	0	0	0
橿原市	1,963	182	236	298	246	287	280	228	130	52	21	3	3	1	0	0	0	0	1	1	0	0	0	0
桜井市	590	26	42	68	85	140	92	54	47	23	9	4	2	0	0	0	0	1	0	0	1	0	0	0
川西町	31	2	2	3	11	6	3	3	0	1	0	0	0	0	0	0	0	0	0	0	0	0	0	0
三宅町	31	2	3	3	5	7	5	4	2	0	0	0	0	0	0	0	0	0	0	0	0	0	0	0
田原本町	67	8	10	7	17	11	6	6	1	0	1	0	0	0	0	0	0	0	0	0	0	0	0	0
大宇陀町	23	0	6	5	2	2	4	3	1	0	0	0	0	0	0	0	0	0	0	0	0	0	0	0
菟田野町	6	0	1	1	2	1	0	1	0	0	0	0	0	0	0	0	0	0	0	0	0	0	0	0
榛原町	22	4	1	2	6	4	3	0	0	1	0	1	0	0	0	0	0	0	0	0	0	0	0	0
室生村	43	4	6	5	2	8	5	4	4	2	3	0	0	0	0	0	0	0	0	0	0	0	0	0
曾爾村	0	0	0	0	0	0	0	0	0	0	0	0	0	0	0	0	0	0	0	0	0	0	0	0
御杖村	0	0	0	0	0	0	0	0	0	0	0	0	0	0	0	0	0	0	0	0	0	0	0	0
高取町	19	0	1	2	3	6	4	2	1	0	0	0	0	0	0	0	0	0	0	0	0	0	0	0
明日香村	12	0	1	5	3	0	2	1	0	0	0	0	0	0	0	0	0	0	0	0	0	0	0	0
大和高田市	1,070	113	131	218	115	144	118	124	70	25	10	2	5	0	0	0	1	3	0	0	1	0	0	0
御所市	800	39	66	67	81	121	139	142	86	46	10	3	2	0	0	0	0	0	2	0	0	0	0	0
香芝市	255	21	47	38	28	44	41	24	6	4	1	1	2	0	0	0	0	2	0	0	0	0	0	0
新庄町	48	2	6	9	9	9	10	3	0	0	0	0	0	0	0	0	0	0	0	0	0	0	0	0
当麻町	69	3	2	15	9	13	16	8	3	0	0	0	0	0	0	0	0	0	0	0	0	0	0	0
上牧町	191	9	14	33	35	49	24	16	7	1	3	0	1	0	0	0	1	0	0	0	0	0	0	0
王寺町	271	10	16	39	60	46	44	32	19	4	1	0	2	0	0	0	0	0	2	0	0	0	0	0
広陵町	81	4	3	9	20	22	11	6	4	2	0	0	0	0	0	0	0	0	0	0	0	0	0	0
河合町	108	2	7	14	13	33	19	10	7	3	0	0	0	0	0	0	0	0	0	0	0	0	0	0
五條市	50	1	5	21	13	4	3	1	0	2	0	0	2	0	0	1	1	0	0	0	0	0	0	0
西吉野村	0	0	0	0	0	0	0	0	0	0	0	0	0	0	0	0	0	0	0	0	0	0	0	0
野迫川村	0	0	0	0	0	0	0	0	0	0	0	0	0	0	0	0	0	0	0	0	0	0	0	0
大塔村	0	0	0	0	0	0	0	0	0	0	0	0	0	0	0	0	0	0	0	0	0	0	0	0
十津川村	0	0	0	0	0	0	0	0	0	0	0	0	0	0	0	0	0	0	0	0	0	0	0	0
吉野町	0	0	0	0	0	0	0	0	0	0	0	0	0	0	0	0	0	0	0	0	0	0	0	0
大淀町	36	6	10	11	5	2	2	0	0	0	0	0	1	0	0	0	1	0	0	0	0	0	0	0
下市町	2	0	0	0	2	0	0	0	0	0	0	0	0	0	0	0	0	0	0	0	0	0	0	0
黒滝村	0	0	0	0	0	0	0	0	0	0	0	0	0	0	0	0	0	0	0	0	0	0	0	0
天川村	0	0	0	0	0	0	0	0	0	0	0	0	0	0	0	0	0	0	0	0	0	0	0	0
下北山村	0	0	0	0	0	0	0	0	0	0	0	0	0	0	0	0	0	0	0	0	0	0	0	0
上北山村	8	0	2	0	2	2	0	0	2	0	0	0	0	0	0	0	0	0	0	0	0	0	0	0
川上村	0	0	0	0	0	0	0	0	0	0	0	0	0	0	0	0	0	0	0	0	0	0	0	0
東吉野村	0	0	0	0	0	0	0	0	0	0	0	0	0	0	0	0	0	0	0	0	0	0	0	0
合計	20,374	1,417	2,077	2,909	3,044	3,704	3,073	2,133	1,182	552	227	56	108	13	6	9	23	17	14	11	7	6	2	0

	異常認めず												がんの者											
	総数	30～34歳	35～39歳	40～44歳	45～49歳	50～54歳	55～59歳	60～64歳	65～69歳	70～74歳	75～79歳	80歳以上	総数	30～34歳	35～39歳	40～44歳	45～49歳	50～54歳	55～59歳	60～64歳	65～69歳	70～74歳	75～79歳	80歳以上
奈良市	5	1	0	0	1	2	1	0	0	0	0	9	1	0	2	2	1	0	1	0	2	0	0	
大和郡山市	2	0	0	0	0	0	2	0	0	0	0	2	0	0	1	0	0	1	0	0	0	0	0	
天理市	1	0	0	0	0	0	0	0	1	0	0	0	0	0	0	0	0	0	0	0	0	0	0	
生駒市	5	2	0	0	0	3	0	0	0	0	0	1	0	0	0	0	0	0	1	0	0	0	0	
月ヶ瀬村	0	0	0	0	0	0	0	0	0	0	0	0	0	0	0	0	0	0	0	0	0	0	0	
都祁村	0	0	0	0	0	0	0	0	0	0	0	0	0	0	0	0	0	0	0	0	0	0	0	
山添村	0	0	0	0	0	0	0	0	0	0	0	0	0	0	0	0	0	0	0	0	0	0	0	
平群町	0	0	0	0	0	0	0	0	0	0	0	0	0	0	0	0	0	0	0	0	0	0	0	
三郷町	0	0	0	0	0	0	0	0	0	0	0	0	0	0	0	0	0	0	0	0	0	0	0	
斑鳩町	4	0	0	0	1	0	0	1	1	1	0	0	0	0	0	0	0	0	0	0	0	0	0	
安堵町	0	0	0	0	0	0	0	0	0	0	0	0	0	0	0	0	0	0	0	0	0	0	0	
橿原市	0	0	0	0	0	0	0	0	0	0	0	1	0	0	0	0	0	0	1	0	0	0	0	
桜井市	0	0	0	0	0	0	0	0	0	0	0	1	0	0	0	0	0	0	0	1	0	0	0	
川西町	0	0	0	0	0	0	0	0	0	0	0	0	0	0	0	0	0	0	0	0	0	0	0	
三宅町	0	0	0	0	0	0	0	0	0	0	0	0	0	0	0	0	0	0	0	0	0	0	0	
田原本町	0	0	0	0	0	0	0	0	0	0	0	0	0	0	0	0	0	0	0	0	0	0	0	
大宇陀町	0	0	0	0	0	0	0	0	0	0	0	0	0	0	0	0	0	0	0	0	0	0	0	
菟田野町	0	0	0	0	0	0	0	0	0	0	0	0	0	0	0	0	0	0	0	0	0	0	0	
榛原町	0	0	0	0	0	0	0	0	0	0	0	0	0	0	0	0	0	0	0	0	0	0	0	
室生村	0	0	0	0	0	0	0	0	0	0	0	0	0	0	0	0	0	0	0	0	0	0	0	
曾爾村	0	0	0	0	0	0	0	0	0	0	0	0	0	0	0	0	0	0	0	0	0	0	0	
御杖村	0	0	0	0	0	0	0	0	0	0	0	0	0	0	0	0	0	0	0	0	0	0	0	
高取町	0	0	0	0	0	0	0	0	0	0	0	0	0	0	0	0	0	0	0	0	0	0	0	
明日香村	0	0	0	0	0	0	0	0	0	0	0	0	0	0	0	0	0	0	0	0	0	0	0	
大和高田市	3	0	0	0	0	2	0	0	1	0	0	0	0	0	0	0	0	0	0	0	0	0	0	
御所市	1	0	0	0	0	0	1	0	0	0	0	0	0	0	0	0	0	0	0	0	0	0	0	
香芝市	2	0	0	0	0	2	0	0	0	0	0	0	0	0	0	0	0	0	0	0	0	0	0	
新庄町	0	0	0	0	0	0	0	0	0	0	0	0	0	0	0	0	0	0	0	0	0	0	0	
当麻町	0	0	0	0	0	0	0	0	0	0	0	0	0	0	0	0	0	0	0	0	0	0	0	
上牧町	0	0	0	0	0	0	0	0	0	0	0	1	0	0	0	1	0	0	0	0	0	0	0	
王寺町	1	0	0	0	0	0	1	0	0	0	0	1	0	0	0	0	0	1	0	0	0	0	0	
広陵町	0	0	0	0	0	0	0	0	0	0	0	0	0	0	0	0	0	0	0	0	0	0	0	
河合町	0	0	0	0	0	0	0	0	0	0	0	0	0	0	0	0	0	0	0	0	0	0	0	
五條市	0	0	0	0	0	0	0	0	0	0	0	0	0	0	0	0	0	0	0	0	0	0	0	
西吉野村	0	0	0	0	0	0	0	0	0	0	0	0	0	0	0	0	0	0	0	0	0	0	0	
野迫川村	0	0	0	0	0	0	0	0	0	0	0	0	0	0	0	0	0	0	0	0	0	0	0	
大塔村	0	0	0	0	0	0	0	0	0	0	0	0	0	0	0	0	0	0	0	0	0	0	0	
十津川村	0	0	0	0	0	0	0	0	0	0	0	0	0	0	0	0	0	0	0	0	0	0	0	
吉野町	0	0	0	0	0	0	0	0	0	0	0	0	0	0	0	0	0	0	0	0	0	0	0	
大淀町	0	0	0	0	0	0	0	0	0	0	0	1	0	0	0	1	0	0	0	0	0	0	0	
下市町	0	0	0	0	0	0	0	0	0	0	0	0	0	0	0	0	0	0	0	0	0	0	0	
黒滝村	0	0	0	0	0	0	0	0	0	0	0	0	0	0	0	0	0	0	0	0	0	0	0	
天川村	0	0	0	0	0	0	0	0	0	0	0	0	0	0	0	0	0	0	0	0	0	0	0	
下北山村	0	0	0	0	0	0	0	0	0	0	0	0	0	0	0	0	0	0	0	0	0	0	0	
上北山村	0	0	0	0	0	0	0	0	0	0	0	0	0	0	0	0	0	0	0	0	0	0	0	
川上村	0	0	0	0	0	0	0	0	0	0	0	0	0	0	0	0	0	0	0	0	0	0	0	
東吉野村	0	0	0	0	0	0	0	0	0	0	0	0	0	0	0	0	0	0	0	0	0	0	0	
合計	24	3	0	0	2	9	5	1	3	1	0	17	1	0	3	4	1	2	3	1	2	0	0	

	が ん の 疑 い												が ん 以 外 の 疾 患											
	総 数	30～34歳	35～39歳	40～44歳	45～49歳	50～54歳	55～59歳	60～64歳	65～69歳	70～74歳	75～79歳	80歳以上	総 数	30～34歳	35～39歳	40～44歳	45～49歳	50～54歳	55～59歳	60～64歳	65～69歳	70～74歳	75～79歳	80歳以上
奈良市	0	0	0	0	0	0	0	0	0	0	0	0	9	1	1	2	2	0	1	2	0	0	0	0
大和郡山市	7	1	0	2	2	0	1	1	0	0	0	0	1	0	0	0	0	0	1	0	0	0	0	0
天理市	1	1	0	0	0	0	0	0	0	0	0	0	0	0	0	0	0	0	0	0	0	0	0	0
生駒市	2	1	1	0	0	0	0	0	0	0	0	0	1	0	0	0	0	1	0	0	0	0	0	0
月ヶ瀬村	0	0	0	0	0	0	0	0	0	0	0	0	0	0	0	0	0	0	0	0	0	0	0	0
都祁村	0	0	0	0	0	0	0	0	0	0	0	0	0	0	0	0	0	0	0	0	0	0	0	0
山添村	0	0	0	0	0	0	0	0	0	0	0	0	0	0	0	0	0	0	0	0	0	0	0	0
平群町	0	0	0	0	0	0	0	0	0	0	0	0	0	0	0	0	0	0	0	0	0	0	0	0
三郷町	0	0	0	0	0	0	0	0	0	0	0	0	0	0	0	0	0	0	0	0	0	0	0	0
斑鳩町	0	0	0	0	0	0	0	0	0	0	0	0	0	0	0	0	0	0	0	0	0	0	0	0
安堵町	0	0	0	0	0	0	0	0	0	0	0	0	0	0	0	0	0	0	0	0	0	0	0	0
橿原市	1	0	0	0	0	0	1	0	0	0	0	0	0	0	0	0	0	0	0	0	0	0	0	0
桜井市	0	0	0	0	0	0	0	0	0	0	0	0	0	0	0	0	0	0	0	0	0	0	0	0
川西町	0	0	0	0	0	0	0	0	0	0	0	0	0	0	0	0	0	0	0	0	0	0	0	0
三宅町	0	0	0	0	0	0	0	0	0	0	0	0	0	0	0	0	0	0	0	0	0	0	0	0
田原本町	0	0	0	0	0	0	0	0	0	0	0	0	0	0	0	0	0	0	0	0	0	0	0	0
大宇陀町	0	0	0	0	0	0	0	0	0	0	0	0	0	0	0	0	0	0	0	0	0	0	0	0
菟田野町	0	0	0	0	0	0	0	0	0	0	0	0	0	0	0	0	0	0	0	0	0	0	0	0
榛原町	0	0	0	0	0	0	0	0	0	0	0	0	0	0	0	0	0	0	0	0	0	0	0	0
室生村	0	0	0	0	0	0	0	0	0	0	0	0	0	0	0	0	0	0	0	0	0	0	0	0
曾爾村	0	0	0	0	0	0	0	0	0	0	0	0	0	0	0	0	0	0	0	0	0	0	0	0
御杖村	0	0	0	0	0	0	0	0	0	0	0	0	0	0	0	0	0	0	0	0	0	0	0	0
高取町	0	0	0	0	0	0	0	0	0	0	0	0	0	0	0	0	0	0	0	0	0	0	0	0
明日香村	0	0	0	0	0	0	0	0	0	0	0	0	0	0	0	0	0	0	0	0	0	0	0	0
大和高田市	1	0	0	0	1	0	0	0	0	0	0	0	1	0	0	0	0	1	0	0	0	0	0	0
御所市	1	0	0	0	0	0	1	0	0	0	0	0	0	0	0	0	0	0	0	0	0	0	0	0
香芝市	0	0	0	0	0	0	0	0	0	0	0	0	0	0	0	0	0	0	0	0	0	0	0	0
新庄町	0	0	0	0	0	0	0	0	0	0	0	0	0	0	0	0	0	0	0	0	0	0	0	0
当麻町	0	0	0	0	0	0	0	0	0	0	0	0	0	0	0	0	0	0	0	0	0	0	0	0
上牧町	0	0	0	0	0	0	0	0	0	0	0	0	0	0	0	0	0	0	0	0	0	0	0	0
王寺町	0	0	0	0	0	0	0	0	0	0	0	0	0	0	0	0	0	0	0	0	0	0	0	0
広陵町	0	0	0	0	0	0	0	0	0	0	0	0	0	0	0	0	0	0	0	0	0	0	0	0
河合町	0	0	0	0	0	0	0	0	0	0	0	0	0	0	0	0	0	0	0	0	0	0	0	0
五條市	2	0	0	1	1	0	0	0	0	0	0	0	0	0	0	0	0	0	0	0	0	0	0	0
西吉野村	0	0	0	0	0	0	0	0	0	0	0	0	0	0	0	0	0	0	0	0	0	0	0	0
野迫川村	0	0	0	0	0	0	0	0	0	0	0	0	0	0	0	0	0	0	0	0	0	0	0	0
大塔村	0	0	0	0	0	0	0	0	0	0	0	0	0	0	0	0	0	0	0	0	0	0	0	0
十津川村	0	0	0	0	0	0	0	0	0	0	0	0	0	0	0	0	0	0	0	0	0	0	0	0
吉野町	0	0	0	0	0	0	0	0	0	0	0	0	0	0	0	0	0	0	0	0	0	0	0	0
大淀町	0	0	0	0	0	0	0	0	0	0	0	0	0	0	0	0	0	0	0	0	0	0	0	0
下市町	0	0	0	0	0	0	0	0	0	0	0	0	0	0	0	0	0	0	0	0	0	0	0	0
黒滝村	0	0	0	0	0	0	0	0	0	0	0	0	0	0	0	0	0	0	0	0	0	0	0	0
天川村	0	0	0	0	0	0	0	0	0	0	0	0	0	0	0	0	0	0	0	0	0	0	0	0
下北山村	0	0	0	0	0	0	0	0	0	0	0	0	0	0	0	0	0	0	0	0	0	0	0	0
上北山村	0	0	0	0	0	0	0	0	0	0	0	0	0	0	0	0	0	0	0	0	0	0	0	0
川上村	0	0	0	0	0	0	0	0	0	0	0	0	0	0	0	0	0	0	0	0	0	0	0	0
東吉野村	0	0	0	0	0	0	0	0	0	0	0	0	0	0	0	0	0	0	0	0	0	0	0	0
合 計	15	3	1	3	4	0	3	1	0	0	0	0	12	1	1	2	2	2	2	2	0	0	0	0

	未 把 握												未 受 診											
	総 数	30～34歳	35～39歳	40～44歳	45～49歳	50～54歳	55～59歳	60～64歳	65～69歳	70～74歳	75～79歳	80歳以上	総 数	30～34歳	35～39歳	40～44歳	45～49歳	50～54歳	55～59歳	60～64歳	65～69歳	70～74歳	75～79歳	80歳以上
奈良市	1	0	0	0	0	0	0	0	0	1	0	0	36	4	4	0	11	4	2	4	3	2	2	0
大和郡山市	1	0	0	1	0	0	0	0	0	0	0	0	0	0	0	0	0	0	0	0	0	0	0	0
天理市	0	0	0	0	0	0	0	0	0	0	0	0	0	0	0	0	0	0	0	0	0	0	0	0
生駒市	0	0	0	0	0	0	0	0	0	0	0	0	0	0	0	0	0	0	0	0	0	0	0	0
月ヶ瀬村	0	0	0	0	0	0	0	0	0	0	0	0	0	0	0	0	0	0	0	0	0	0	0	0
都祁村	0	0	0	0	0	0	0	0	0	0	0	0	0	0	0	0	0	0	0	0	0	0	0	0
山添村	0	0	0	0	0	0	0	0	0	0	0	0	0	0	0	0	0	0	0	0	0	0	0	0
平群町	0	0	0	0	0	0	0	0	0	0	0	0	0	0	0	0	0	0	0	0	0	0	0	0
三郷町	0	0	0	0	0	0	0	0	0	0	0	0	0	0	0	0	0	0	0	0	0	0	0	0
斑鳩町	0	0	0	0	0	0	0	0	0	0	0	0	0	0	0	0	0	0	0	0	0	0	0	0
安堵町	0	0	0	0	0	0	0	0	0	0	0	0	0	0	0	0	0	0	0	0	0	0	0	0
橿原市	1	1	0	0	0	0	0	0	0	0	0	0	0	0	0	0	0	0	0	0	0	0	0	0
桜井市	1	0	0	0	0	1	0	0	0	0	0	0	0	0	0	1	0	0	0	0	0	0	0	0
川西町	0	0	0	0	0	0	0	0	0	0	0	0	0	0	0	0	0	0	0	0	0	0	0	0
三宅町	0	0	0	0	0	0	0	0	0	0	0	0	0	0	0	0	0	0	0	0	0	0	0	0
田原本町	0	0	0	0	0	0	0	0	0	0	0	0	0	0	0	0	0	0	0	0	0	0	0	0
大宇陀町	0	0	0	0	0	0	0	0	0	0	0	0	0	0	0	0	0	0	0	0	0	0	0	0
菟田野町	0	0	0	0	0	0	0	0	0	0	0	0	0	0	0	0	0	0	0	0	0	0	0	0
榛原町	0	0	0	0	0	0	0	0	0	0	0	0	0	0	0	0	0	0	0	0	0	0	0	0
室生村	0	0	0	0	0	0	0	0	0	0	0	0	0	0	0	0	0	0	0	0	0	0	0	0
曾爾村	0	0	0	0	0	0	0	0	0	0	0	0	0	0	0	0	0	0	0	0	0	0	0	0
御杖村	0	0	0	0	0	0	0	0	0	0	0	0	0	0	0	0	0	0	0	0	0	0	0	0
高取町	0	0	0	0	0	0	0	0	0	0	0	0	0	0	0	0	0	0	0	0	0	0	0	0
明日香村	0	0	0	0	0	0	0	0	0	0	0	0	0	0	0	0	0	0	0	0	0	0	0	0
大和高田市	0	0	0	0	0	0	0	0	0	0	0	0	0	0	0	0	0	0	0	0	0	0	0	0
御所市	0	0	0	0	0	0	0	0	0	0	0	0	0	0	0	0	0	0	0	0	0	0	0	0
香芝市	0	0	0	0	0	0	0	0	0	0	0	0	0	0	0	0	0	0	0	0	0	0	0	0
新庄町	0	0	0	0	0	0	0	0	0	0	0	0	0	0	0	0	0	0	0	0	0	0	0	0
当麻町	0	0	0	0	0	0	0	0	0	0	0	0	0	0	0	0	0	0	0	0	0	0	0	0
上牧町	0	0	0	0	0	0	0	0	0	0	0	0	0	0	0	0	0	0	0	0	0	0	0	0
王寺町	0	0	0	0	0	0	0	0	0	0	0	0	0	0	0	0	0	0	0	0	0	0	0	0
広陵町	0	0	0	0	0	0	0	0	0	0	0	0	0	0	0	0	0	0	0	0	0	0	0	0
河合町	0	0	0	0	0	0	0	0	0	0	0	0	0	0	0	0	0	0	0	0	0	0	0	0
五條市	0	0	0	0	0	0	0	0	0	0	0	0	0	0	0	0	0	0	0	0	0	0	0	0
西吉野村	0	0	0	0	0	0	0	0	0	0	0	0	0	0	0	0	0	0	0	0	0	0	0	0
野迫川村	0	0	0	0	0	0	0	0	0	0	0	0	0	0	0	0	0	0	0	0	0	0	0	0
大塔村	0	0	0	0	0	0	0	0	0	0	0	0	0	0	0	0	0	0	0	0	0	0	0	0
十津川村	0	0	0	0	0	0	0	0	0	0	0	0	0	0	0	0	0	0	0	0	0	0	0	0
吉野町	0	0	0	0	0	0	0	0	0	0	0	0	0	0	0	0	0	0	0	0	0	0	0	0
大淀町	0	0	0	0	0	0	0	0	0	0	0	0	0	0	0	0	0	0	0	0	0	0	0	0
下市町	0	0	0	0	0	0	0	0	0	0	0	0	0	0	0	0	0	0	0	0	0	0	0	0
黒滝村	0	0	0	0	0	0	0	0	0	0	0	0	0	0	0	0	0	0	0	0	0	0	0	0
天川村	0	0	0	0	0	0	0	0	0	0	0	0	0	0	0	0	0	0	0	0	0	0	0	0
下北山村	0	0	0	0	0	0	0	0	0	0	0	0	0	0	0	0	0	0	0	0	0	0	0	0
上北山村	0	0	0	0	0	0	0	0	0	0	0	0	0	0	0	0	0	0	0	0	0	0	0	0
川上村	0	0	0	0	0	0	0	0	0	0	0	0	0	0	0	0	0	0	0	0	0	0	0	0
東吉野村	0	0	0	0	0	0	0	0	0	0	0	0	0	0	0	0	0	0	0	0	0	0	0	0
合 計	4	1	0	1	0	1	0	0	0	1	0	0	36	4	4	0	11	4	2	4	3	2	2	0

第31-1表 乳がん検診（視触診方式のみ）の受診者数・結果別人員 年齢（5歳階級）・市町村別

平成15年度（概数）

	受診者数													要精密検査者（受診者数再掲）												
	総数	30～34歳	35～39歳	40～44歳	45～49歳	50～54歳	55～59歳	60～64歳	65～69歳	70～74歳	75～79歳	80歳以上	総数	30～34歳	35～39歳	40～44歳	45～49歳	50～54歳	55～59歳	60～64歳	65～69歳	70～74歳	75～79歳	80歳以上		
奈良市	14,220	1,187	1,298	1,588	1,691	2,093	2,023	1,687	1,136	789	421	307	716	52	91	131	125	94	71	72	25	34	14	7		
大和郡山市	2,180	208	224	234	256	378	308	312	158	80	20	2	141	13	3	18	23	23	20	18	14	7	2	0		
天理市	1,338	74	137	116	131	223	205	221	152	55	23	1	44	1	5	3	8	8	2	8	4	3	2	0		
生駒市	3,374	216	291	360	412	532	611	474	262	159	57	0	135	8	18	27	25	20	12	10	11	2	2	0		
月夕瀬村	0	0	0	0	0	0	0	0	0	0	0	0	0	0	0	0	0	0	0	0	0	0	0	0		
都祁村	384	24	51	60	56	62	43	44	35	5	4	0	7	1	1	3	0	0	1	1	0	0	0	0		
山添村	90	4	3	8	4	9	12	12	17	17	3	1	17	2	0	2	0	1	2	4	4	2	0	0		
平群町	650	17	18	42	44	114	146	144	73	37	13	2	22	0	2	0	1	4	4	5	4	2	0	0		
三郷町	778	36	50	50	46	127	152	111	93	72	35	6	23	3	1	1	1	4	3	5	2	0	2	1		
斑鳩町	1,728	69	76	112	145	256	357	292	224	142	49	6	41	3	0	3	8	11	6	7	1	1	0	1		
安塔町	544	25	39	48	42	84	110	87	63	35	10	1	11	0	1	4	3	1	2	0	0	0	0	0		
橿原市	4,800	356	394	422	329	508	649	792	562	396	242	150	509	44	52	66	65	58	72	73	39	26	11	3		
桜井市	851	45	101	135	115	131	115	86	66	35	12	10	39	1	6	5	3	8	4	8	3	0	1	0		
川西町	97	6	6	7	6	15	18	13	12	12	2	0	6	0	0	2	0	2	0	1	0	1	0	0		
三宅町	371	14	25	48	26	50	70	66	51	20	1	0	5	0	0	1	0	1	1	1	0	0	1	0		
田原本町	715	40	55	58	90	124	124	117	64	30	12	1	10	0	1	1	4	1	0	2	1	0	0	0		
大宇陀町	61	5	11	6	9	9	7	4	7	2	1	0	7	0	0	0	0	3	3	0	1	0	0	0		
菟田野町	97	2	7	11	10	14	7	16	18	12	0	0	6	0	1	2	0	0	0	0	2	1	0	0		
榛原町	951	34	52	58	77	130	179	166	117	89	37	12	20	1	4	1	3	2	2	3	1	2	1	0		
室生村	340	15	21	19	22	43	50	59	50	43	13	5	8	2	0	0	1	2	1	1	1	0	0	0		
曾爾村	194	3	9	15	18	27	23	27	29	27	14	2	13	0	1	2	3	2	1	1	1	1	1	0		
御杖村	164	0	6	12	14	13	10	31	27	29	18	4	9	0	1	2	1	2	0	2	0	1	0	0		
高取町	114	9	10	8	12	19	17	12	16	7	3	1	15	3	1	0	3	1	3	2	1	1	0	0		
明日香村	231	4	12	21	18	27	43	44	31	22	5	4	19	0	0	3	2	3	4	3	2	2	0	0		
大和高田市	806	90	72	147	50	111	115	110	67	33	9	2	32	2	1	6	2	9	1	8	3	0	0	0		
御所市	763	33	51	48	74	104	138	149	91	59	11	5	71	6	9	4	11	6	10	11	8	5	0	1		
香芝市	485	72	88	67	55	58	57	44	26	10	5	3	17	1	6	5	1	2	0	1	0	0	1	0		
新庄町	338	31	33	39	34	54	56	37	35	14	3	2	40	3	6	9	6	4	3	3	5	0	0	1		
当麻町	132	17	11	20	17	16	21	19	6	5	0	0	43	5	5	9	6	2	7	5	3	1	0	0		
上牧町	260	33	31	26	18	29	39	44	27	11	2	0	16	5	0	2	3	1	2	1	1	1	0	0		
王寺町	808	66	103	104	97	100	128	109	64	25	11	1	60	2	5	8	9	11	8	7	2	5	3	0		
広陵町	577	36	46	88	71	85	91	79	45	24	10	2	17	0	4	2	0	2	3	1	2	1	2	0		
河合町	276	20	33	22	22	53	43	35	28	15	4	1	13	1	4	0	1	2	2	1	1	1	0	0		
五條市	456	15	37	49	46	66	54	62	57	56	12	2	11	1	3	2	2	0	0	2	0	1	0	0		
西吉野村	122	8	12	14	13	22	16	18	7	9	3	0	0	0	0	0	0	0	0	0	0	0	0	0		
野迫川村	139	6	7	3	5	7	11	13	27	31	12	17	0	0	0	0	0	0	0	0	0	0	0	0		
大塔村	56	0	1	3	2	1	6	16	16	10	0	1	1	0	0	0	0	0	0	1	0	0	0	0		
十津川村	284	2	9	11	15	24	37	49	63	47	20	7	5	0	1	0	1	0	1	0	0	2	0	0		
吉野町	149	4	6	15	4	15	23	38	24	14	6	0	14	0	2	3	2	1	4	2	0	0	0	0		
大淀町	251	22	25	26	25	37	35	26	22	23	8	2	11	2	0	4	0	1	1	2	0	1	0	0		
下市町	191	4	9	15	13	19	31	32	39	24	4	1	4	0	0	1	0	0	0	0	2	0	1	0		
黒滝村	186	0	0	5	8	12	10	17	18	33	35	48	0	0	0	0	0	0	0	0	0	0	0	0		
天川村	223	4	8	15	21	24	16	30	42	33	21	9	10	0	1	1	1	3	0	2	2	0	0	0		
下北山村	123	2	7	9	8	5	9	18	29	25	8	3	9	1	1	2	1	1	0	0	0	2	0	1		
上北山村	50	3	4	6	1	8	8	5	10	2	3	0	5	1	0	0	0	2	0	0	2	0	0	0		
川上村	177	0	4	12	8	20	24	35	34	23	17	0	13	0	0	4	1	4	1	2	0	1	0	0		
東吉野村	135	4	9	4	12	15	25	25	22	16	2	1	12	0	1	3	2	2	2	0	2	0	0	0		
合計	41,259	2,865	3,502	4,186	4,192	5,873	6,272	5,827	4,062	2,657	1,201	622	2,227	164	238	342	328	304	259	276	150	107	44	15		

	異常認めず												がんの者											
	総数	30～34歳	35～39歳	40～44歳	45～49歳	50～54歳	55～59歳	60～64歳	65～69歳	70～74歳	75～79歳	80歳以上	総数	30～34歳	35～39歳	40～44歳	45～49歳	50～54歳	55～59歳	60～64歳	65～69歳	70～74歳	75～79歳	80歳以上
奈良市	92	7	10	22	9	9	9	15	4	6	1	0	37	0	0	5	5	6	6	5	2	6	1	1
大和郡山市	13	2	0	0	0	1	2	1	4	2	1	0	3	0	0	1	2	0	0	0	0	0	0	0
天理市	5	0	0	0	2	1	0	0	2	0	0	0	3	0	0	0	0	0	1	1	0	1	0	0
生駒市	12	0	3	2	3	1	1	2	0	0	0	0	11	0	1	3	0	2	3	0	1	0	1	0
月夕瀬村	0	0	0	0	0	0	0	0	0	0	0	0	0	0	0	0	0	0	0	0	0	0	0	0
都祁村	3	1	0	0	0	0	1	1	0	0	0	0	0	0	0	0	0	0	0	0	0	0	0	0
山添村	2	0	0	0	0	0	1	1	0	0	0	0	0	0	0	0	0	0	0	0	0	0	0	0
平群町	0	0	0	0	0	0	0	0	0	0	0	0	0	0	0	0	0	0	0	0	0	0	0	0
三郷町	8	1	1	0	0	3	1	0	1	0	1	0	1	0	0	0	0	0	1	0	0	0	0	0
斑鳩町	4	1	0	0	0	1	2	0	0	0	0	0	3	0	0	0	2	0	0	1	0	0	0	0
安塔町	0	0	0	0	0	0	0	0	0	0	0	0	0	0	0	0	0	0	0	0	0	0	0	0
橿原市	98	6	6	11	10	9	13	15	13	6	7	2	6	0	0	0	1	0	1	2	2	0	0	0
桜井市	7	0	1	1	0	1	1	3	0	0	0	0	3	0	0	0	1	1	1	0	0	0	0	0
川西町	0	0	0	0	0	0	0	0	0	0	0	0	0	0	0	0	0	0	0	0	0	0	0	0
三宅町	0	0	0	0	0	0	0	0	0	0	0	0	0	0	0	0	0	0	0	0	0	0	0	0
田原本町	1	0	0	0	0	0	0	1	0	0	0	0	0	0	0	0	0	0	0	0	0	0	0	0
大宇陀町	4	0	0	0	0	0	3	0	1	0	0	0	0	0	0	0	0	0	0	0	0	0	0	0
菟田野町	3	0	0	0	0	0	0	0	2	1	0	0	0	0	0	0	0	0	0	0	0	0	0	0
榛原町	3	0	1	1	1	0	0	0	0	0	0	0	3	0	0	0	0	0	0	2	0	0	1	0
室生村	2	1	0	0	1	0	0	0	0	0	0	0	0	0	0	0	0	0	0	0	0	0	0	0
曾爾村	5	0	1	1	2	0	0	1	0	0	0	0	0	0	0	0	0	0	0	0	0	0	0	0
御杖村	7	0	0	2	1	2	0	1	0	1	0	0	0	0	0	0	0	0	0	0	0	0	0	0
高取町	4	1	0	0	0	1	0	1	1	0	0	0	0	0	0	0	0	0	0	0	0	0	0	0
明日香村	11	0	0	1	2	1	2	2	2	1	0	0	0	0	0	0	0	0	0	0	0	0	0	0
大和高田市	0	0	0	0	0	0	0	0	0	0	0	0	2	0	0	0	0	0	0	2	0	0	0	0
御所市	14	1	1	0	1	2	2	3	2	2	0	0	2	0	0	0	0	0	0	0	1	1	0	0
香芝市	4	0	1	1	0	1	0	1	0	0	0	0	0	0	0	0	0	0	0	0	0	0	0	0
新庄町	11	2	0	2	0	2	1	2	2	0	0	0	4	0	0	0	0	0	2	0	1	0	0	1
当麻町	12	1	1	1	1	1	2	2	2	1	0	0	0	0	0	0	0	0	0	0	0	0	0	0
上牧町	4	1	0	0	1	0	0	1	1	0	0	0	1	0	0	0	1	0	0	0	0	0	0	0
王寺町	15	0	1	2	1	2	2	3	1	1	2	0	0	0	0	1	1	1	0	0	0	0	0	0
広陵町	2	0	0	0	0	0	1	1	0	0	0	0	0	0	0	0	0	0	0	0	0	0	0	0
河合町	4	0	1	0	0	2	1	0	0	0	0	0	1	0	0	0	1	0	0	0	0	0	0	0
五條市	3	0	0	0	1	0	0	1	0	1	0	0	0	0	0	0	0	0	0	0	0	0	0	0
西吉野村	0	0	0	0	0	0	0	0	0	0	0	0	0	0	0	0	0	0	0	0	0	0	0	0
野迫川村	0	0	0	0	0	0	0	0	0	0	0	0	0	0	0	0	0	0	0	0	0	0	0	0
大塔村	0	0	0	0	0	0	0	0	0	0	0	0	0	0	0	0	0	0	0	0	0	0	0	0
十津川村	1	0	0	0	1	0	0	0	0	0	0	0	0	0	0	0	0	0	0	0	0	0	0	0
吉野町	4	0	1	0	0	0	2	1	0	0	0	0	0	0	0	0	0	0	0	0	0	0	0	0
大淀町	1	0	0	0	0	0	0	1	0	0	0	0	1	0	0	0	0	0	0	1	0	0	0	0
下市町	4	0	0	1	0	0	0	0	2	0	1	0	0	0	0	0	0	0	0	0	0	0	0	0
黒滝村	0	0	0	0	0	0	0	0	0	0	0	0	0	0	0	0	0	0	0	0	0	0	0	0
天川村	3	0	0	0	0	1	0	1	1	0	0	0	1	0	0	0	0	1	0	0	0	0	0	0
下北山村	1	0	0	0	0	0	0	0	0	1	0	0	0	0	0	0	0	0	0	0	0	0	0	0
上北山村	0	0	0	0	0	0	0	0	0	0	0	0	0	0	0	0	0	0	0	0	0	0	0	0
川上村	3	0	0	2	0	1	0	0	0	0	0	0	0	0	0	0	0	0	0	0	0	0	0	0
東吉野村	5	0	0	0	1	0	2	0	2	0	0	0	1	0	0	0	0	1	0	0	0	0	0	0
合計	375	25	29	50	38	42	49	61	43	23	13	2	83	0	1	10	14	12	15	14	7	8	3	2

	が ん の 疑 い													が ん 以 外 の 疾 患												
	総 数	30～34歳	35～39歳	40～44歳	45～49歳	50～54歳	55～59歳	60～64歳	65～69歳	70～74歳	75～79歳	80歳以上	総 数	30～34歳	35～39歳	40～44歳	45～49歳	50～54歳	55～59歳	60～64歳	65～69歳	70～74歳	75～79歳	80歳以上		
奈良市	9	0	2	0	1	3	1	1	0	1	0	0	347	33	54	73	70	37	25	26	8	14	4	3		
大和郡山市	5	0	0	1	2	0	1	0	1	0	0	0	115	8	3	16	18	21	17	17	9	5	1	0		
天理市	3	0	0	0	2	1	0	0	0	0	0	0	25	1	3	2	4	4	1	5	2	2	1	0		
生駒市	4	0	1	0	0	0	1	2	0	0	0	0	102	7	11	21	21	17	7	5	10	2	1	0		
月夕瀬村	0	0	0	0	0	0	0	0	0	0	0	0	0	0	0	0	0	0	0	0	0	0	0	0		
都祁村	0	0	0	0	0	0	0	0	0	0	0	0	4	0	1	3	0	0	0	0	0	0	0	0		
山添村	0	0	0	0	0	0	0	0	0	0	0	0	11	2	0	2	0	1	1	2	2	1	0	0		
平群町	0	0	0	0	0	0	0	0	0	0	0	0	12	0	2	0	0	0	3	3	2	2	0	0		
三郷町	1	0	0	0	0	0	0	1	0	0	0	0	13	2	0	1	1	1	1	4	1	0	1	1		
斑鳩町	0	0	0	0	0	0	0	0	0	0	0	0	28	1	0	3	5	8	3	5	1	1	0	1		
安堵町	0	0	0	0	0	0	0	0	0	0	0	0	11	0	1	4	3	1	2	0	0	0	0	0		
橿原市	8	0	0	0	1	2	3	1	0	1	0	0	339	30	39	48	43	41	47	50	22	14	4	1		
桜井市	0	0	0	0	0	0	0	0	0	0	0	0	29	1	5	4	2	6	2	5	3	0	1	0		
川西町	0	0	0	0	0	0	0	0	0	0	0	0	5	0	0	2	0	2	0	1	0	0	0	0		
三宅町	0	0	0	0	0	0	0	0	0	0	0	0	5	0	0	1	0	1	1	1	0	0	1	0		
田原本町	0	0	0	0	0	0	0	0	0	0	0	0	9	0	1	1	4	1	0	1	1	0	0	0		
大宇陀町	0	0	0	0	0	0	0	0	0	0	0	0	3	0	0	0	0	3	0	0	0	0	0	0		
菟田野町	0	0	0	0	0	0	0	0	0	0	0	0	2	0	0	2	0	0	0	0	0	0	0	0		
榛原町	0	0	0	0	0	0	0	0	0	0	0	0	13	1	3	0	2	2	1	1	1	2	0	0		
室生村	0	0	0	0	0	0	0	0	0	0	0	0	5	1	0	0	0	2	1	1	0	0	0	0		
曾爾村	0	0	0	0	0	0	0	0	0	0	0	0	7	0	0	1	1	1	1	0	1	1	1	0		
御杖村	0	0	0	0	0	0	0	0	0	0	0	0	2	0	1	0	0	0	0	1	0	0	0	0		
高取町	0	0	0	0	0	0	0	0	0	0	0	0	10	2	1	0	3	0	2	1	0	1	0	0		
明日香村	1	0	0	1	0	0	0	0	0	0	0	0	5	0	0	1	0	2	0	1	0	1	0	0		
大和高田市	1	0	0	0	0	1	0	0	0	0	0	0	21	2	1	5	0	6	0	4	3	0	0	0		
御所市	0	0	0	0	0	0	0	0	0	0	0	0	51	5	7	4	10	3	8	7	4	2	0	1		
香芝市	1	0	0	0	0	0	0	0	0	0	1	0	12	1	5	4	1	1	0	0	0	0	0	0		
新庄町	1	0	1	0	0	0	0	0	0	0	0	0	24	1	5	7	6	2	0	1	2	0	0	0		
当麻町	0	0	0	0	0	0	0	0	0	0	0	0	27	4	3	7	4	1	4	3	1	0	0	0		
上牧町	0	0	0	0	0	0	0	0	0	0	0	0	7	2	0	2	0	0	2	0	0	1	0	0		
王寺町	0	0	0	0	0	0	0	0	0	0	0	0	39	1	4	5	6	8	6	3	1	4	1	0		
広陵町	0	0	0	0	0	0	0	0	0	0	0	0	11	0	2	1	0	2	2	0	1	1	2	0		
河合町	0	0	0	0	0	0	0	0	0	0	0	0	6	1	3	0	0	0	0	1	0	1	0	0		
五條市	0	0	0	0	0	0	0	0	0	0	0	0	8	1	3	2	1	0	0	1	0	0	0	0		
西吉野村	0	0	0	0	0	0	0	0	0	0	0	0	0	0	0	0	0	0	0	0	0	0	0	0		
野迫川村	0	0	0	0	0	0	0	0	0	0	0	0	0	0	0	0	0	0	0	0	0	0	0	0		
大塔村	0	0	0	0	0	0	0	0	0	0	0	0	1	0	0	0	0	0	0	1	0	0	0	0		
十津川村	0	0	0	0	0	0	0	0	0	0	0	0	4	0	1	0	0	0	1	0	0	2	0	0		
吉野町	0	0	0	0	0	0	0	0	0	0	0	0	10	0	1	3	2	1	2	1	0	0	0	0		
大淀町	0	0	0	0	0	0	0	0	0	0	0	0	9	2	0	4	0	1	1	0	0	1	0	0		
下市町	0	0	0	0	0	0	0	0	0	0	0	0	0	0	0	0	0	0	0	0	0	0	0	0		
黒滝村	0	0	0	0	0	0	0	0	0	0	0	0	0	0	0	0	0	0	0	0	0	0	0	0		
天川村	0	0	0	0	0	0	0	0	0	0	0	0	6	0	1	1	1	1	0	1	1	0	0	0		
下北山村	0	0	0	0	0	0	0	0	0	0	0	0	6	0	1	2	1	0	0	0	0	1	0	1		
上北山村	0	0	0	0	0	0	0	0	0	0	0	0	5	1	0	0	0	2	0	0	2	0	0	0		
川上村	1	0	0	0	0	0	0	1	0	0	0	0	9	0	0	2	1	3	1	1	0	1	0	0		
東吉野村	1	0	1	0	0	0	0	0	0	0	0	0	5	0	0	3	1	1	0	0	0	0	0	0		
合 計	36	0	5	2	6	7	6	6	1	2	1	0	1,363	110	162	237	211	183	142	154	78	60	18	8		

	未 把 握													未 受 診												
	総 数	30～34歳	35～39歳	40～44歳	45～49歳	50～54歳	55～59歳	60～64歳	65～69歳	70～74歳	75～79歳	80歳以上	総 数	30～34歳	35～39歳	40～44歳	45～49歳	50～54歳	55～59歳	60～64歳	65～69歳	70～74歳	75～79歳	80歳以上		
奈良市	0	0	0	0	0	0	0	0	0	0	0	0	231	12	25	31	40	39	30	25	11	7	8	3		
大和郡山市	3	3	0	0	0	0	0	0	0	0	0	0	2	0	0	0	1	1	0	0	0	0	0	0		
天理市	8	0	2	1	0	2	0	2	0	0	1	0	0	0	0	0	0	0	0	0	0	0	0	0		
生駒市	2	0	0	0	1	0	0	1	0	0	0	0	4	1	2	1	0	0	0	0	0	0	0	0		
月夕瀬村	0	0	0	0	0	0	0	0	0	0	0	0	0	0	0	0	0	0	0	0	0	0	0	0		
都祁村	0	0	0	0	0	0	0	0	0	0	0	0	0	0	0	0	0	0	0	0	0	0	0	0		
山添村	0	0	0	0	0	0	0	0	0	0	0	0	4	0	0	0	0	0	0	1	2	1	0	0		
平群町	10	0	0	0	1	4	1	2	2	0	0	0	0	0	0	0	0	0	0	0	0	0	0	0		
三郷町	0	0	0	0	0	0	0	0	0	0	0	0	0	0	0	0	0	0	0	0	0	0	0	0		
斑鳩町	0	0	0	0	0	0	0	0	0	0	0	0	6	1	0	0	1	2	1	1	0	0	0	0		
安塔町	0	0	0	0	0	0	0	0	0	0	0	0	0	0	0	0	0	0	0	0	0	0	0	0		
橿原市	3	2	0	0	0	1	0	0	0	0	0	0	55	6	7	7	10	5	8	5	2	5	0	0		
桜井市	0	0	0	0	0	0	0	0	0	0	0	0	0	0	0	0	0	0	0	0	0	0	0	0		
川西町	0	0	0	0	0	0	0	0	0	0	0	0	1	0	0	0	0	0	0	0	0	1	0	0		
三宅町	0	0	0	0	0	0	0	0	0	0	0	0	0	0	0	0	0	0	0	0	0	0	0	0		
田原本町	0	0	0	0	0	0	0	0	0	0	0	0	0	0	0	0	0	0	0	0	0	0	0	0		
大宇陀町	0	0	0	0	0	0	0	0	0	0	0	0	0	0	0	0	0	0	0	0	0	0	0	0		
菟田野町	1	0	1	0	0	0	0	0	0	0	0	0	0	0	0	0	0	0	0	0	0	0	0	0		
榛原町	0	0	0	0	0	0	0	0	0	0	0	0	1	0	0	0	0	0	1	0	0	0	0	0		
室生村	0	0	0	0	0	0	0	0	0	0	0	0	1	0	0	0	0	0	0	0	1	0	0	0		
曾爾村	1	0	0	0	0	1	0	0	0	0	0	0	0	0	0	0	0	0	0	0	0	0	0	0		
御杖村	0	0	0	0	0	0	0	0	0	0	0	0	0	0	0	0	0	0	0	0	0	0	0	0		
高取町	1	0	0	0	0	0	1	0	0	0	0	0	0	0	0	0	0	0	0	0	0	0	0	0		
明日香村	0	0	0	0	0	0	0	0	0	0	0	0	2	0	0	0	0	0	2	0	0	0	0	0		
大和高田市	0	0	0	0	0	0	0	0	0	0	0	0	8	0	0	1	2	2	1	2	0	0	0	0		
御所市	0	0	0	0	0	0	0	0	0	0	0	0	4	0	1	0	0	1	0	1	1	0	0	0		
香芝市	0	0	0	0	0	0	0	0	0	0	0	0	0	0	0	0	0	0	0	0	0	0	0	0		
新庄町	0	0	0	0	0	0	0	0	0	0	0	0	0	0	0	0	0	0	0	0	0	0	0	0		
当麻町	0	0	0	0	0	0	0	0	0	0	0	0	4	0	1	1	1	0	1	0	0	0	0	0		
上牧町	0	0	0	0	0	0	0	0	0	0	0	0	4	2	0	0	1	1	0	0	0	0	0	0		
王寺町	2	0	0	0	1	0	0	1	0	0	0	0	1	1	0	0	0	0	0	0	0	0	0	0		
広陵町	0	0	0	0	0	0	0	0	0	0	0	0	4	0	2	1	0	0	0	0	1	0	0	0		
河合町	0	0	0	0	0	0	0	0	0	0	0	0	2	0	0	0	0	0	1	0	1	0	0	0		
五條市	0	0	0	0	0	0	0	0	0	0	0	0	0	0	0	0	0	0	0	0	0	0	0	0		
西吉野村	0	0	0	0	0	0	0	0	0	0	0	0	0	0	0	0	0	0	0	0	0	0	0	0		
野迫川村	0	0	0	0	0	0	0	0	0	0	0	0	0	0	0	0	0	0	0	0	0	0	0	0		
大塔村	0	0	0	0	0	0	0	0	0	0	0	0	0	0	0	0	0	0	0	0	0	0	0	0		
十津川村	0	0	0	0	0	0	0	0	0	0	0	0	0	0	0	0	0	0	0	0	0	0	0	0		
吉野町	0	0	0	0	0	0	0	0	0	0	0	0	0	0	0	0	0	0	0	0	0	0	0	0		
大淀町	0	0	0	0	0	0	0	0	0	0	0	0	0	0	0	0	0	0	0	0	0	0	0	0		
下市町	0	0	0	0	0	0	0	0	0	0	0	0	0	0	0	0	0	0	0	0	0	0	0	0		
黒滝村	0	0	0	0	0	0	0	0	0	0	0	0	0	0	0	0	0	0	0	0	0	0	0	0		
天川村	0	0	0	0	0	0	0	0	0	0	0	0	0	0	0	0	0	0	0	0	0	0	0	0		
下北山村	2	1	0	0	0	1	0	0	0	0	0	0	0	0	0	0	0	0	0	0	0	0	0	0		
上北山村	0	0	0	0	0	0	0	0	0	0	0	0	0	0	0	0	0	0	0	0	0	0	0	0		
川上村	0	0	0	0	0	0	0	0	0	0	0	0	0	0	0	0	0	0	0	0	0	0	0	0		
東吉野村	0	0	0	0	0	0	0	0	0	0	0	0	0	0	0	0	0	0	0	0	0	0	0	0		
合 計	33	6	3	1	3	9	2	6	2	0	1	0	334	23	38	42	56	51	45	35	19	14	8	3		

第31表 乳がん検診の受診者数・結果別人員 年齢（5歳階級）・市町村別

平成15年度（概数）

	受診者数													要精密検査者（受診者数再掲）												
	総数	30～34歳	35～39歳	40～44歳	45～49歳	50～54歳	55～59歳	60～64歳	65～69歳	70～74歳	75～79歳	80歳以上	総数	30～34歳	35～39歳	40～44歳	45～49歳	50～54歳	55～59歳	60～64歳	65～69歳	70～74歳	75～79歳	80歳以上		
奈良市	14,220	1,187	1,298	1,588	1,691	2,093	2,023	1,687	1,136	789	421	307	716	52	91	131	125	94	71	72	25	34	14	7		
大和郡山市	2,180	208	224	234	256	378	308	312	158	80	20	2	141	13	3	18	23	23	20	18	14	7	2	0		
天理市	1,338	74	137	116	131	223	205	221	152	55	23	1	44	1	5	3	8	8	2	8	4	3	2	0		
生駒市	3,374	216	291	360	412	532	611	474	262	159	57	0	135	8	18	27	25	20	12	10	11	2	2	0		
月夕瀬村	175	11	10	15	18	23	34	26	30	8	0	0	22	1	3	1	1	3	5	3	4	1	0	0		
都祁村	384	24	51	60	56	62	43	44	35	5	4	0	7	1	1	3	0	0	1	1	0	0	0	0		
山添村	90	4	3	8	4	9	12	12	17	17	3	1	17	2	0	2	0	1	2	4	4	2	0	0		
平群町	650	17	18	42	44	114	146	144	73	37	13	2	22	0	2	0	1	4	4	5	4	2	0	0		
三郷町	778	36	50	50	46	127	152	111	93	72	35	6	23	3	1	1	1	4	3	5	2	0	2	1		
斑鳩町	1,728	69	76	112	145	256	357	292	224	142	49	6	41	3	0	3	8	11	6	7	1	1	0	1		
安塔町	544	25	39	48	42	84	110	87	63	35	10	1	11	0	1	4	3	1	2	0	0	0	0	0		
橿原市	4,800	356	394	422	329	508	649	792	562	396	242	150	509	44	52	66	65	58	72	73	39	26	11	3		
桜井市	851	45	101	135	115	131	115	86	66	35	12	10	39	1	6	5	3	8	4	8	3	0	1	0		
川西町	97	6	6	7	6	15	18	13	12	12	2	0	6	0	0	2	0	2	0	1	0	1	0	0		
三宅町	371	14	25	48	26	50	70	66	51	20	1	0	5	0	0	1	0	1	1	1	0	0	1	0		
田原本町	715	40	55	58	90	124	124	117	64	30	12	1	10	0	1	1	4	1	0	2	1	0	0	0		
大宇陀町	132	5	11	12	16	24	21	19	17	4	3	0	12	0	0	1	0	5	4	0	2	0	0	0		
菟田野町	97	2	7	11	10	14	7	16	18	12	0	0	6	0	1	2	0	0	0	0	2	1	0	0		
榛原町	951	34	52	58	77	130	179	166	117	89	37	12	20	1	4	1	3	2	2	3	1	2	1	0		
室生村	340	15	21	19	22	43	50	59	50	43	13	5	8	2	0	0	1	2	1	1	1	0	0	0		
曾爾村	194	3	9	15	18	27	23	27	29	27	14	2	13	0	1	2	3	2	1	1	1	1	1	0		
御杖村	164	0	6	12	14	13	10	31	27	29	18	4	9	0	1	2	1	2	0	2	0	1	0	0		
高取町	114	9	10	8	12	19	17	12	16	7	3	1	15	3	1	0	3	1	3	2	1	1	0	0		
明日香村	231	4	12	21	18	27	43	44	31	22	5	4	19	0	0	3	2	3	4	3	2	2	0	0		
大和高田市	806	90	72	147	50	111	115	110	67	33	9	2	32	2	1	6	2	9	1	8	3	0	0	0		
御所市	763	33	51	48	74	104	138	149	91	59	11	5	71	6	9	4	11	6	10	11	8	5	0	1		
香芝市	723	72	88	102	83	102	109	93	40	24	6	4	45	1	6	9	4	5	7	8	2	1	1	1		
新庄町	338	31	33	39	34	54	56	37	35	14	3	2	40	3	6	9	6	4	3	3	5	0	0	1		
当麻町	132	17	11	20	17	16	21	19	6	5	0	0	43	5	5	9	6	2	7	5	3	1	0	0		
上牧町	260	33	31	26	18	29	39	44	27	11	2	0	16	5	0	2	3	1	2	1	1	1	0	0		
王寺町	808	66	103	104	97	100	128	109	64	25	11	1	60	2	5	8	9	11	8	7	2	5	3	0		
広陵町	577	36	46	88	71	85	91	79	45	24	10	2	17	0	4	2	0	2	3	1	2	1	2	0		
河合町	276	20	33	22	22	53	43	35	28	15	4	1	13	1	4	0	1	2	2	1	1	1	0	0		
五條市	561	15	37	72	65	89	69	76	64	58	14	2	23	1	3	4	4	4	0	4	2	1	0	0		
西吉野村	122	8	12	14	13	22	16	18	7	9	3	0	0	0	0	0	0	0	0	0	0	0	0	0		
野迫川村	139	6	7	3	5	7	11	13	27	31	12	17	0	0	0	0	0	0	0	0	0	0	0	0		
大塔村	56	0	1	3	2	1	6	16	16	10	0	1	1	0	0	0	0	0	0	1	0	0	0	0		
十津川村	284	2	9	11	15	24	37	49	63	47	20	7	5	0	1	0	1	0	1	0	0	2	0	0		
吉野町	188	4	6	15	4	54	23	38	24	14	6	0	20	0	2	3	2	7	4	2	0	0	0	0		
大淀町	251	22	25	26	25	37	35	26	22	23	8	2	11	2	0	4	0	1	1	2	0	1	0	0		
下市町	191	4	9	15	13	19	31	32	39	24	4	1	4	0	0	1	0	0	0	0	2	0	1	0		
黒滝村	186	0	0	5	8	12	10	17	18	33	35	48	0	0	0	0	0	0	0	0	0	0	0	0		
天川村	223	4	8	15	21	24	16	30	42	33	21	9	10	0	1	1	1	3	0	2	2	0	0	0		
下北山村	123	2	7	9	8	5	9	18	29	25	8	3	9	1	1	2	1	1	0	0	0	2	0	1		
上北山村	50	3	4	6	1	8	8	5	10	2	3	0	5	1	0	0	0	2	0	0	2	0	0	0		
川上村	177	0	4	12	8	20	24	35	34	23	17	0	13	0	0	4	1	4	1	2	0	1	0	0		
東吉野村	135	4	9	4	12	15	25	25	22	16	2	1	12	0	1	3	2	2	2	0	2	0	0	0		
合計	41,887	2,876	3,512	4,265	4,264	6,017	6,387	5,931	4,123	2,683	1,206	623	2,300	165	241	350	334	322	272	288	159	109	44	16		

第31表のつづき

平成15年度（概数）

	異常認めず												がんの者											
	総数	30～34歳	35～39歳	40～44歳	45～49歳	50～54歳	55～59歳	60～64歳	65～69歳	70～74歳	75～79歳	80歳以上	総数	30～34歳	35～39歳	40～44歳	45～49歳	50～54歳	55～59歳	60～64歳	65～69歳	70～74歳	75～79歳	80歳以上
奈良市	92	7	10	22	9	9	9	15	4	6	1	0	37	0	0	5	5	6	6	5	2	6	1	1
大和郡山市	13	2	0	0	0	1	2	1	4	2	1	0	3	0	0	1	2	0	0	0	0	0	0	0
天理市	5	0	0	0	2	1	0	0	2	0	0	0	3	0	0	0	0	0	1	1	0	1	0	0
生駒市	12	0	3	2	3	1	1	2	0	0	0	0	11	0	1	3	0	2	3	0	1	0	1	0
月夕瀬村	5	0	0	0	0	1	1	1	1	1	0	0	1	0	0	0	0	1	0	0	0	0	0	0
都祁村	3	1	0	0	0	0	1	1	0	0	0	0	0	0	0	0	0	0	0	0	0	0	0	0
山添村	2	0	0	0	0	0	1	1	0	0	0	0	0	0	0	0	0	0	0	0	0	0	0	0
平群町	0	0	0	0	0	0	0	0	0	0	0	0	0	0	0	0	0	0	0	0	0	0	0	0
三郷町	8	1	1	0	0	3	1	0	1	0	1	0	1	0	0	0	0	1	0	0	0	0	0	0
斑鳩町	4	1	0	0	0	1	2	0	0	0	0	0	3	0	0	0	2	0	0	1	0	0	0	0
安塔町	0	0	0	0	0	0	0	0	0	0	0	0	0	0	0	0	0	0	0	0	0	0	0	0
橿原市	98	6	6	11	10	9	13	15	13	6	7	2	6	0	0	0	1	0	1	2	2	0	0	0
桜井市	7	0	1	1	0	1	1	3	0	0	0	0	3	0	0	0	1	1	1	0	0	0	0	0
川西町	0	0	0	0	0	0	0	0	0	0	0	0	0	0	0	0	0	0	0	0	0	0	0	0
三宅町	0	0	0	0	0	0	0	0	0	0	0	0	0	0	0	0	0	0	0	0	0	0	0	0
田原本町	1	0	0	0	0	0	0	1	0	0	0	0	0	0	0	0	0	0	0	0	0	0	0	0
大宇陀町	5	0	0	1	0	0	3	0	1	0	0	0	1	0	0	0	0	1	0	0	0	0	0	0
菟田野町	3	0	0	0	0	0	0	0	2	1	0	0	0	0	0	0	0	0	0	0	0	0	0	0
榛原町	3	0	1	1	1	0	0	0	0	0	0	0	3	0	0	0	0	0	2	0	0	1	0	0
室生村	2	1	0	0	1	0	0	0	0	0	0	0	0	0	0	0	0	0	0	0	0	0	0	0
曾爾村	5	0	1	1	2	0	0	1	0	0	0	0	0	0	0	0	0	0	0	0	0	0	0	0
御杖村	7	0	0	2	1	2	0	1	0	1	0	0	0	0	0	0	0	0	0	0	0	0	0	0
高取町	4	1	0	0	0	1	0	1	1	0	0	0	0	0	0	0	0	0	0	0	0	0	0	0
明日香村	11	0	0	1	2	1	2	2	2	1	0	0	0	0	0	0	0	0	0	0	0	0	0	0
大和高田市	0	0	0	0	0	0	0	0	0	0	0	0	2	0	0	0	0	0	2	0	0	0	0	0
御所市	14	1	1	0	1	2	2	3	2	2	0	0	2	0	0	0	0	0	0	1	1	0	0	0
香芝市	13	0	1	1	1	2	3	3	1	1	0	0	1	0	0	0	0	0	1	0	0	0	0	0
新庄町	11	2	0	2	0	2	1	2	2	0	0	0	4	0	0	0	0	2	0	1	0	0	1	0
当麻町	12	1	1	1	1	1	2	2	2	1	0	0	0	0	0	0	0	0	0	0	0	0	0	0
上牧町	4	1	0	0	1	0	0	1	1	0	0	0	1	0	0	0	1	0	0	0	0	0	0	0
王寺町	15	0	1	2	1	2	2	3	1	1	2	0	3	0	0	1	1	1	0	0	0	0	0	0
広陵町	2	0	0	0	0	0	1	1	0	0	0	0	0	0	0	0	0	0	0	0	0	0	0	0
河合町	4	0	1	0	0	2	1	0	0	0	0	0	1	0	0	0	1	0	0	0	0	0	0	0
五條市	11	0	0	1	1	4	0	2	2	1	0	0	0	0	0	0	0	0	0	0	0	0	0	0
西吉野村	0	0	0	0	0	0	0	0	0	0	0	0	0	0	0	0	0	0	0	0	0	0	0	0
野迫川村	0	0	0	0	0	0	0	0	0	0	0	0	0	0	0	0	0	0	0	0	0	0	0	0
大塔村	0	0	0	0	0	0	0	0	0	0	0	0	0	0	0	0	0	0	0	0	0	0	0	0
十津川村	1	0	0	0	1	0	0	0	0	0	0	0	0	0	0	0	0	0	0	0	0	0	0	0
吉野町	4	0	1	0	0	0	2	1	0	0	0	0	0	0	0	0	0	0	0	0	0	0	0	0
大淀町	1	0	0	0	0	0	0	1	0	0	0	0	1	0	0	0	0	0	1	0	0	0	0	0
下市町	4	0	0	1	0	0	0	0	2	0	1	0	0	0	0	0	0	0	0	0	0	0	0	0
黒滝村	0	0	0	0	0	0	0	0	0	0	0	0	0	0	0	0	0	0	0	0	0	0	0	0
天川村	3	0	0	0	0	1	0	1	1	0	0	0	1	0	0	0	0	1	0	0	0	0	0	0
下北山村	1	0	0	0	0	0	0	0	0	1	0	0	0	0	0	0	0	0	0	0	0	0	0	0
上北山村	0	0	0	0	0	0	0	0	0	0	0	0	0	0	0	0	0	0	0	0	0	0	0	0
川上村	3	0	0	2	0	1	0	0	0	0	0	0	0	0	0	0	0	0	0	0	0	0	0	0
東吉野村	5	0	0	0	1	0	2	0	2	0	0	0	1	0	0	0	0	1	0	0	0	0	0	0
合計	398	25	29	52	39	48	53	65	47	25	13	2	89	0	1	10	14	13	16	15	7	8	3	2

	が ん の 疑 い												が ん 以 外 の 疾 患											
	総 数	30～34歳	35～39歳	40～44歳	45～49歳	50～54歳	55～59歳	60～64歳	65～69歳	70～74歳	75～79歳	80歳以上	総 数	30～34歳	35～39歳	40～44歳	45～49歳	50～54歳	55～59歳	60～64歳	65～69歳	70～74歳	75～79歳	80歳以上
奈良市	9	0	2	0	1	3	1	1	0	1	0	0	347	33	54	73	70	37	25	26	8	14	4	3
大和郡山市	5	0	0	1	2	0	1	0	1	0	0	0	115	8	3	16	18	21	17	17	9	5	1	0
天理市	3	0	0	0	2	1	0	0	0	0	0	0	25	1	3	2	4	4	1	5	2	2	1	0
生駒市	4	0	1	0	0	0	1	2	0	0	0	0	102	7	11	21	21	17	7	5	10	2	1	0
月夕瀬村	0	0	0	0	0	0	0	0	0	0	0	0	13	1	2	1	1	2	2	1	3	0	0	0
都祁村	0	0	0	0	0	0	0	0	0	0	0	0	4	0	1	3	0	0	0	0	0	0	0	0
山添村	0	0	0	0	0	0	0	0	0	0	0	0	11	2	0	2	0	1	1	2	2	1	0	0
平群町	0	0	0	0	0	0	0	0	0	0	0	0	12	0	2	0	0	0	3	3	2	2	0	0
三郷町	1	0	0	0	0	0	0	1	0	0	0	0	13	2	0	1	1	1	1	4	1	0	1	1
斑鳩町	0	0	0	0	0	0	0	0	0	0	0	0	28	1	0	3	5	8	3	5	1	1	0	1
安堵町	0	0	0	0	0	0	0	0	0	0	0	0	11	0	1	4	3	1	2	0	0	0	0	0
橿原市	8	0	0	0	1	2	3	1	0	1	0	0	339	30	39	48	43	41	47	50	22	14	4	1
桜井市	0	0	0	0	0	0	0	0	0	0	0	0	29	1	5	4	2	6	2	5	3	0	1	0
川西町	0	0	0	0	0	0	0	0	0	0	0	0	5	0	0	2	0	2	0	1	0	0	0	0
三宅町	0	0	0	0	0	0	0	0	0	0	0	0	5	0	0	1	0	1	1	1	0	0	1	0
田原本町	0	0	0	0	0	0	0	0	0	0	0	0	9	0	1	1	4	1	0	1	1	0	0	0
大宇陀町	0	0	0	0	0	0	0	0	0	0	0	0	6	0	0	0	0	4	1	0	1	0	0	0
菟田野町	0	0	0	0	0	0	0	0	0	0	0	0	2	0	0	2	0	0	0	0	0	0	0	0
榛原町	0	0	0	0	0	0	0	0	0	0	0	0	13	1	3	0	2	2	1	1	1	2	0	0
室生村	0	0	0	0	0	0	0	0	0	0	0	0	5	1	0	0	0	2	1	1	0	0	0	0
曾爾村	0	0	0	0	0	0	0	0	0	0	0	0	7	0	0	1	1	1	1	0	1	1	1	0
御杖村	0	0	0	0	0	0	0	0	0	0	0	0	2	0	1	0	0	0	0	1	0	0	0	0
高取町	0	0	0	0	0	0	0	0	0	0	0	0	10	2	1	0	3	0	2	1	0	1	0	0
明日香村	1	0	0	1	0	0	0	0	0	0	0	0	5	0	0	1	0	2	0	1	0	1	0	0
大和高田市	1	0	0	0	0	1	0	0	0	0	0	0	21	2	1	5	0	6	0	4	3	0	0	0
御所市	0	0	0	0	0	0	0	0	0	0	0	0	51	5	7	4	10	3	8	7	4	2	0	1
香芝市	1	0	0	0	0	0	0	0	0	1	0	0	29	1	5	8	3	3	3	4	1	0	0	1
新庄町	1	0	1	0	0	0	0	0	0	0	0	0	24	1	5	7	6	2	0	1	2	0	0	0
当麻町	0	0	0	0	0	0	0	0	0	0	0	0	27	4	3	7	4	1	4	3	1	0	0	0
上牧町	0	0	0	0	0	0	0	0	0	0	0	0	7	2	0	2	0	0	2	0	0	1	0	0
王寺町	0	0	0	0	0	0	0	0	0	0	0	0	39	1	4	5	6	8	6	3	1	4	1	0
広陵町	0	0	0	0	0	0	0	0	0	0	0	0	11	0	2	1	0	2	2	0	1	1	2	0
河合町	0	0	0	0	0	0	0	0	0	0	0	0	6	1	3	0	0	0	0	1	0	1	0	0
五條市	0	0	0	0	0	0	0	0	0	0	0	0	11	1	3	3	2	0	0	2	0	0	0	0
西吉野村	0	0	0	0	0	0	0	0	0	0	0	0	0	0	0	0	0	0	0	0	0	0	0	0
野迫川村	0	0	0	0	0	0	0	0	0	0	0	0	0	0	0	0	0	0	0	0	0	0	0	0
大塔村	0	0	0	0	0	0	0	0	0	0	0	0	1	0	0	0	0	0	0	1	0	0	0	0
十津川村	0	0	0	0	0	0	0	0	0	0	0	0	4	0	1	0	0	0	1	0	0	2	0	0
吉野町	0	0	0	0	0	0	0	0	0	0	0	0	16	0	1	3	2	7	2	1	0	0	0	0
大淀町	0	0	0	0	0	0	0	0	0	0	0	0	9	2	0	4	0	1	1	0	0	1	0	0
下市町	0	0	0	0	0	0	0	0	0	0	0	0	0	0	0	0	0	0	0	0	0	0	0	0
黒滝村	0	0	0	0	0	0	0	0	0	0	0	0	0	0	0	0	0	0	0	0	0	0	0	0
天川村	0	0	0	0	0	0	0	0	0	0	0	0	6	0	1	1	1	1	0	1	1	0	0	0
下北山村	0	0	0	0	0	0	0	0	0	0	0	0	6	0	1	2	1	0	0	0	0	1	0	1
上北山村	0	0	0	0	0	0	0	0	0	0	0	0	5	1	0	0	0	2	0	0	2	0	0	0
川上村	1	0	0	0	0	0	0	1	0	0	0	0	9	0	0	2	1	3	1	1	0	1	0	0
東吉野村	1	0	1	0	0	0	0	0	0	0	0	0	5	0	0	3	1	1	0	0	0	0	0	0
合 計	36	0	5	2	6	7	6	6	1	2	1	0	1,405	111	164	243	215	194	148	160	83	60	18	9

	未 把 握												未 受 診											
	総 数	30～34歳	35～39歳	40～44歳	45～49歳	50～54歳	55～59歳	60～64歳	65～69歳	70～74歳	75～79歳	80歳以上	総 数	30～34歳	35～39歳	40～44歳	45～49歳	50～54歳	55～59歳	60～64歳	65～69歳	70～74歳	75～79歳	80歳以上
奈良市	0	0	0	0	0	0	0	0	0	0	0	231	12	25	31	40	39	30	25	11	7	8	3	
大和郡山市	3	3	0	0	0	0	0	0	0	0	0	2	0	0	0	1	1	0	0	0	0	0	0	
天理市	8	0	2	1	0	2	0	2	0	0	1	0	0	0	0	0	0	0	0	0	0	0	0	
生駒市	2	0	0	0	1	0	0	1	0	0	0	4	1	2	1	0	0	0	0	0	0	0	0	
月夕瀬村	0	0	0	0	0	0	0	0	0	0	0	3	0	1	0	0	0	1	1	0	0	0	0	
都 祿村	0	0	0	0	0	0	0	0	0	0	0	0	0	0	0	0	0	0	0	0	0	0	0	
山 添村	0	0	0	0	0	0	0	0	0	0	0	4	0	0	0	0	0	0	1	2	1	0	0	
平 群町	10	0	0	0	1	4	1	2	2	0	0	0	0	0	0	0	0	0	0	0	0	0	0	
三 郷町	0	0	0	0	0	0	0	0	0	0	0	0	0	0	0	0	0	0	0	0	0	0	0	
斑 鳩町	0	0	0	0	0	0	0	0	0	0	0	6	1	0	0	1	2	1	1	0	0	0	0	
安 塔町	0	0	0	0	0	0	0	0	0	0	0	0	0	0	0	0	0	0	0	0	0	0	0	
橿 原市	3	2	0	0	0	1	0	0	0	0	0	55	6	7	7	10	5	8	5	2	5	0	0	
桜 井市	0	0	0	0	0	0	0	0	0	0	0	0	0	0	0	0	0	0	0	0	0	0	0	
川 西町	0	0	0	0	0	0	0	0	0	0	0	1	0	0	0	0	0	0	0	0	1	0	0	
三 宅町	0	0	0	0	0	0	0	0	0	0	0	0	0	0	0	0	0	0	0	0	0	0	0	
田原本町	0	0	0	0	0	0	0	0	0	0	0	0	0	0	0	0	0	0	0	0	0	0	0	
大宇陀町	0	0	0	0	0	0	0	0	0	0	0	0	0	0	0	0	0	0	0	0	0	0	0	
菟田野町	1	0	1	0	0	0	0	0	0	0	0	0	0	0	0	0	0	0	0	0	0	0	0	
榛 原町	0	0	0	0	0	0	0	0	0	0	0	1	0	0	0	0	0	1	0	0	0	0	0	
室 生村	0	0	0	0	0	0	0	0	0	0	0	1	0	0	0	0	0	0	0	1	0	0	0	
曾 爾村	1	0	0	0	0	1	0	0	0	0	0	0	0	0	0	0	0	0	0	0	0	0	0	
御 杖村	0	0	0	0	0	0	0	0	0	0	0	0	0	0	0	0	0	0	0	0	0	0	0	
高 取町	1	0	0	0	0	0	1	0	0	0	0	0	0	0	0	0	0	0	0	0	0	0	0	
明日香村	0	0	0	0	0	0	0	0	0	0	0	2	0	0	0	0	0	2	0	0	0	0	0	
大和高田市	0	0	0	0	0	0	0	0	0	0	0	8	0	0	1	2	2	1	2	0	0	0	0	
御 所市	0	0	0	0	0	0	0	0	0	0	0	4	0	1	0	0	1	0	1	1	0	0	0	
香 芝市	1	0	0	0	0	0	1	0	0	0	0	0	0	0	0	0	0	0	0	0	0	0	0	
新 庄町	0	0	0	0	0	0	0	0	0	0	0	0	0	0	0	0	0	0	0	0	0	0	0	
当 麻町	0	0	0	0	0	0	0	0	0	0	0	4	0	1	1	1	0	1	0	0	0	0	0	
上 牧町	0	0	0	0	0	0	0	0	0	0	0	4	2	0	0	1	1	0	0	0	0	0	0	
王 寺町	2	0	0	0	1	0	0	1	0	0	0	1	1	0	0	0	0	0	0	0	0	0	0	
広 陵町	0	0	0	0	0	0	0	0	0	0	0	4	0	2	1	0	0	0	0	1	0	0	0	
河 合町	0	0	0	0	0	0	0	0	0	0	0	2	0	0	0	0	0	1	0	1	0	0	0	
五 條市	1	0	0	0	1	0	0	0	0	0	0	0	0	0	0	0	0	0	0	0	0	0	0	
西吉野村	0	0	0	0	0	0	0	0	0	0	0	0	0	0	0	0	0	0	0	0	0	0	0	
野迫川村	0	0	0	0	0	0	0	0	0	0	0	0	0	0	0	0	0	0	0	0	0	0	0	
大 塔村	0	0	0	0	0	0	0	0	0	0	0	0	0	0	0	0	0	0	0	0	0	0	0	
十津川村	0	0	0	0	0	0	0	0	0	0	0	0	0	0	0	0	0	0	0	0	0	0	0	
吉 野町	0	0	0	0	0	0	0	0	0	0	0	0	0	0	0	0	0	0	0	0	0	0	0	
大 淀町	0	0	0	0	0	0	0	0	0	0	0	0	0	0	0	0	0	0	0	0	0	0	0	
下 市町	0	0	0	0	0	0	0	0	0	0	0	0	0	0	0	0	0	0	0	0	0	0	0	
黒 滝村	0	0	0	0	0	0	0	0	0	0	0	0	0	0	0	0	0	0	0	0	0	0	0	
天 川村	0	0	0	0	0	0	0	0	0	0	0	0	0	0	0	0	0	0	0	0	0	0	0	
下北山村	2	1	0	0	0	1	0	0	0	0	0	0	0	0	0	0	0	0	0	0	0	0	0	
上北山村	0	0	0	0	0	0	0	0	0	0	0	0	0	0	0	0	0	0	0	0	0	0	0	
川 上村	0	0	0	0	0	0	0	0	0	0	0	0	0	0	0	0	0	0	0	0	0	0	0	
東吉野村	0	0	0	0	0	0	0	0	0	0	0	0	0	0	0	0	0	0	0	0	0	0	0	
合 計	35	6	3	1	4	9	3	6	2	0	1	337	23	39	42	56	51	46	36	19	14	8	3	

第31-2表 乳がん検診(視触診方式及びマンモグラフィ)の受診者数・結果別人員・年齢(5歳階級)・市町村別

平成15年度(概数)

	受診者数												要精密検査者 (受診者数再掲)											
	総数	30～34歳	35～39歳	40～44歳	45～49歳	50～54歳	55～59歳	60～64歳	65～69歳	70～74歳	75～79歳	80歳以上	総数	30～34歳	35～39歳	40～44歳	45～49歳	50～54歳	55～59歳	60～64歳	65～69歳	70～74歳	75～79歳	80歳以上
奈良市	0	0	0	0	0	0	0	0	0	0	0	0	0	0	0	0	0	0	0	0	0	0	0	0
大和郡山市	0	0	0	0	0	0	0	0	0	0	0	0	0	0	0	0	0	0	0	0	0	0	0	0
天理市	0	0	0	0	0	0	0	0	0	0	0	0	0	0	0	0	0	0	0	0	0	0	0	0
生駒市	0	0	0	0	0	0	0	0	0	0	0	0	0	0	0	0	0	0	0	0	0	0	0	0
月夕瀬村	175	11	10	15	18	23	34	26	30	8	0	22	1	3	1	1	3	5	3	4	1	0	0	
都祁村	0	0	0	0	0	0	0	0	0	0	0	0	0	0	0	0	0	0	0	0	0	0	0	
山添村	0	0	0	0	0	0	0	0	0	0	0	0	0	0	0	0	0	0	0	0	0	0	0	
平群町	0	0	0	0	0	0	0	0	0	0	0	0	0	0	0	0	0	0	0	0	0	0	0	
三郷町	0	0	0	0	0	0	0	0	0	0	0	0	0	0	0	0	0	0	0	0	0	0	0	
斑鳩町	0	0	0	0	0	0	0	0	0	0	0	0	0	0	0	0	0	0	0	0	0	0	0	
安塔町	0	0	0	0	0	0	0	0	0	0	0	0	0	0	0	0	0	0	0	0	0	0	0	
橿原市	0	0	0	0	0	0	0	0	0	0	0	0	0	0	0	0	0	0	0	0	0	0	0	
桜井市	0	0	0	0	0	0	0	0	0	0	0	0	0	0	0	0	0	0	0	0	0	0	0	
川西町	0	0	0	0	0	0	0	0	0	0	0	0	0	0	0	0	0	0	0	0	0	0	0	
三宅町	0	0	0	0	0	0	0	0	0	0	0	0	0	0	0	0	0	0	0	0	0	0	0	
田原本町	0	0	0	0	0	0	0	0	0	0	0	0	0	0	0	0	0	0	0	0	0	0	0	
大宇陀町	71	0	0	6	7	15	14	15	10	2	2	5	0	0	1	0	2	1	0	1	0	0	0	
菟田野町	0	0	0	0	0	0	0	0	0	0	0	0	0	0	0	0	0	0	0	0	0	0	0	
榛原町	0	0	0	0	0	0	0	0	0	0	0	0	0	0	0	0	0	0	0	0	0	0	0	
室生村	0	0	0	0	0	0	0	0	0	0	0	0	0	0	0	0	0	0	0	0	0	0	0	
曾爾村	0	0	0	0	0	0	0	0	0	0	0	0	0	0	0	0	0	0	0	0	0	0	0	
御杖村	0	0	0	0	0	0	0	0	0	0	0	0	0	0	0	0	0	0	0	0	0	0	0	
高取町	0	0	0	0	0	0	0	0	0	0	0	0	0	0	0	0	0	0	0	0	0	0	0	
明日香村	0	0	0	0	0	0	0	0	0	0	0	0	0	0	0	0	0	0	0	0	0	0	0	
大和高田市	0	0	0	0	0	0	0	0	0	0	0	0	0	0	0	0	0	0	0	0	0	0	0	
御所市	0	0	0	0	0	0	0	0	0	0	0	0	0	0	0	0	0	0	0	0	0	0	0	
香芝市	238	0	0	35	28	44	52	49	14	14	1	28	0	0	4	3	3	7	7	2	1	0	1	
新庄町	0	0	0	0	0	0	0	0	0	0	0	0	0	0	0	0	0	0	0	0	0	0	0	
当麻町	0	0	0	0	0	0	0	0	0	0	0	0	0	0	0	0	0	0	0	0	0	0	0	
上牧町	0	0	0	0	0	0	0	0	0	0	0	0	0	0	0	0	0	0	0	0	0	0	0	
王寺町	0	0	0	0	0	0	0	0	0	0	0	0	0	0	0	0	0	0	0	0	0	0	0	
広陵町	0	0	0	0	0	0	0	0	0	0	0	0	0	0	0	0	0	0	0	0	0	0	0	
河合町	0	0	0	0	0	0	0	0	0	0	0	0	0	0	0	0	0	0	0	0	0	0	0	
五條市	105	0	0	23	19	23	15	14	7	2	2	12	0	0	2	2	4	0	2	2	0	0	0	
西吉野村	0	0	0	0	0	0	0	0	0	0	0	0	0	0	0	0	0	0	0	0	0	0	0	
野迫川村	0	0	0	0	0	0	0	0	0	0	0	0	0	0	0	0	0	0	0	0	0	0	0	
大塔村	0	0	0	0	0	0	0	0	0	0	0	0	0	0	0	0	0	0	0	0	0	0	0	
十津川村	0	0	0	0	0	0	0	0	0	0	0	0	0	0	0	0	0	0	0	0	0	0	0	
吉野町	39	0	0	0	0	39	0	0	0	0	0	6	0	0	0	0	6	0	0	0	0	0	0	
大淀町	0	0	0	0	0	0	0	0	0	0	0	0	0	0	0	0	0	0	0	0	0	0	0	
下市町	0	0	0	0	0	0	0	0	0	0	0	0	0	0	0	0	0	0	0	0	0	0	0	
黒滝村	0	0	0	0	0	0	0	0	0	0	0	0	0	0	0	0	0	0	0	0	0	0	0	
天川村	0	0	0	0	0	0	0	0	0	0	0	0	0	0	0	0	0	0	0	0	0	0	0	
下北山村	0	0	0	0	0	0	0	0	0	0	0	0	0	0	0	0	0	0	0	0	0	0	0	
上北山村	0	0	0	0	0	0	0	0	0	0	0	0	0	0	0	0	0	0	0	0	0	0	0	
川上村	0	0	0	0	0	0	0	0	0	0	0	0	0	0	0	0	0	0	0	0	0	0	0	
東吉野村	0	0	0	0	0	0	0	0	0	0	0	0	0	0	0	0	0	0	0	0	0	0	0	
合計	628	11	10	79	72	144	115	104	61	26	5	73	1	3	8	6	18	13	12	9	2	0	1	

	異常認めず												がんの者											
	総数	30～34歳	35～39歳	40～44歳	45～49歳	50～54歳	55～59歳	60～64歳	65～69歳	70～74歳	75～79歳	80歳以上	総数	30～34歳	35～39歳	40～44歳	45～49歳	50～54歳	55～59歳	60～64歳	65～69歳	70～74歳	75～79歳	80歳以上
奈良市	0	0	0	0	0	0	0	0	0	0	0	0	0	0	0	0	0	0	0	0	0	0	0	0
大和郡山市	0	0	0	0	0	0	0	0	0	0	0	0	0	0	0	0	0	0	0	0	0	0	0	0
天理市	0	0	0	0	0	0	0	0	0	0	0	0	0	0	0	0	0	0	0	0	0	0	0	0
生駒市	0	0	0	0	0	0	0	0	0	0	0	0	0	0	0	0	0	0	0	0	0	0	0	0
月夕瀬村	5	0	0	0	0	1	1	1	1	1	0	0	1	0	0	0	0	0	1	0	0	0	0	0
都祁村	0	0	0	0	0	0	0	0	0	0	0	0	0	0	0	0	0	0	0	0	0	0	0	0
山添村	0	0	0	0	0	0	0	0	0	0	0	0	0	0	0	0	0	0	0	0	0	0	0	0
平群町	0	0	0	0	0	0	0	0	0	0	0	0	0	0	0	0	0	0	0	0	0	0	0	0
三郷町	0	0	0	0	0	0	0	0	0	0	0	0	0	0	0	0	0	0	0	0	0	0	0	0
斑鳩町	0	0	0	0	0	0	0	0	0	0	0	0	0	0	0	0	0	0	0	0	0	0	0	0
安塔町	0	0	0	0	0	0	0	0	0	0	0	0	0	0	0	0	0	0	0	0	0	0	0	0
橿原市	0	0	0	0	0	0	0	0	0	0	0	0	0	0	0	0	0	0	0	0	0	0	0	0
桜井市	0	0	0	0	0	0	0	0	0	0	0	0	0	0	0	0	0	0	0	0	0	0	0	0
川西町	0	0	0	0	0	0	0	0	0	0	0	0	0	0	0	0	0	0	0	0	0	0	0	0
三宅町	0	0	0	0	0	0	0	0	0	0	0	0	0	0	0	0	0	0	0	0	0	0	0	0
田原本町	0	0	0	0	0	0	0	0	0	0	0	0	0	0	0	0	0	0	0	0	0	0	0	0
大宇陀町	1	0	0	1	0	0	0	0	0	0	0	0	1	0	0	0	0	1	0	0	0	0	0	0
菟田野町	0	0	0	0	0	0	0	0	0	0	0	0	0	0	0	0	0	0	0	0	0	0	0	0
榛原町	0	0	0	0	0	0	0	0	0	0	0	0	0	0	0	0	0	0	0	0	0	0	0	0
室生村	0	0	0	0	0	0	0	0	0	0	0	0	0	0	0	0	0	0	0	0	0	0	0	0
曾爾村	0	0	0	0	0	0	0	0	0	0	0	0	0	0	0	0	0	0	0	0	0	0	0	0
御杖村	0	0	0	0	0	0	0	0	0	0	0	0	0	0	0	0	0	0	0	0	0	0	0	0
高取町	0	0	0	0	0	0	0	0	0	0	0	0	0	0	0	0	0	0	0	0	0	0	0	0
明日香村	0	0	0	0	0	0	0	0	0	0	0	0	0	0	0	0	0	0	0	0	0	0	0	0
大和高田市	0	0	0	0	0	0	0	0	0	0	0	0	0	0	0	0	0	0	0	0	0	0	0	0
御所市	0	0	0	0	0	0	0	0	0	0	0	0	0	0	0	0	0	0	0	0	0	0	0	0
香芝市	9	0	0	0	1	1	3	2	1	1	0	0	1	0	0	0	0	0	1	0	0	0	0	0
新庄町	0	0	0	0	0	0	0	0	0	0	0	0	0	0	0	0	0	0	0	0	0	0	0	0
当麻町	0	0	0	0	0	0	0	0	0	0	0	0	0	0	0	0	0	0	0	0	0	0	0	0
上牧町	0	0	0	0	0	0	0	0	0	0	0	0	0	0	0	0	0	0	0	0	0	0	0	0
王寺町	0	0	0	0	0	0	0	0	0	0	0	0	0	0	0	0	0	0	0	0	0	0	0	0
広陵町	0	0	0	0	0	0	0	0	0	0	0	0	0	0	0	0	0	0	0	0	0	0	0	0
河合町	0	0	0	0	0	0	0	0	0	0	0	0	0	0	0	0	0	0	0	0	0	0	0	0
五條市	8	0	0	1	0	4	0	1	2	0	0	0	0	0	0	0	0	0	0	0	0	0	0	0
西吉野村	0	0	0	0	0	0	0	0	0	0	0	0	0	0	0	0	0	0	0	0	0	0	0	0
野迫川村	0	0	0	0	0	0	0	0	0	0	0	0	0	0	0	0	0	0	0	0	0	0	0	0
大塔村	0	0	0	0	0	0	0	0	0	0	0	0	0	0	0	0	0	0	0	0	0	0	0	0
十津川村	0	0	0	0	0	0	0	0	0	0	0	0	0	0	0	0	0	0	0	0	0	0	0	0
吉野町	0	0	0	0	0	0	0	0	0	0	0	0	0	0	0	0	0	0	0	0	0	0	0	0
大淀町	0	0	0	0	0	0	0	0	0	0	0	0	0	0	0	0	0	0	0	0	0	0	0	0
下市町	0	0	0	0	0	0	0	0	0	0	0	0	0	0	0	0	0	0	0	0	0	0	0	0
黒滝村	0	0	0	0	0	0	0	0	0	0	0	0	0	0	0	0	0	0	0	0	0	0	0	0
天川村	0	0	0	0	0	0	0	0	0	0	0	0	0	0	0	0	0	0	0	0	0	0	0	0
下北山村	0	0	0	0	0	0	0	0	0	0	0	0	0	0	0	0	0	0	0	0	0	0	0	0
上北山村	0	0	0	0	0	0	0	0	0	0	0	0	0	0	0	0	0	0	0	0	0	0	0	0
川上村	0	0	0	0	0	0	0	0	0	0	0	0	0	0	0	0	0	0	0	0	0	0	0	0
東吉野村	0	0	0	0	0	0	0	0	0	0	0	0	0	0	0	0	0	0	0	0	0	0	0	0
合計	23	0	0	2	1	6	4	4	4	2	0	0	3	0	0	0	0	1	1	1	0	0	0	0

	が ん の 疑 い												が ん 以 外 の 疾 患											
	総 数	30～34歳	35～39歳	40～44歳	45～49歳	50～54歳	55～59歳	60～64歳	65～69歳	70～74歳	75～79歳	80歳以上	総 数	30～34歳	35～39歳	40～44歳	45～49歳	50～54歳	55～59歳	60～64歳	65～69歳	70～74歳	75～79歳	80歳以上
奈良市	0	0	0	0	0	0	0	0	0	0	0	0	0	0	0	0	0	0	0	0	0	0	0	0
大和郡山市	0	0	0	0	0	0	0	0	0	0	0	0	0	0	0	0	0	0	0	0	0	0	0	0
天理市	0	0	0	0	0	0	0	0	0	0	0	0	0	0	0	0	0	0	0	0	0	0	0	0
生駒市	0	0	0	0	0	0	0	0	0	0	0	0	0	0	0	0	0	0	0	0	0	0	0	0
月夕瀬村	0	0	0	0	0	0	0	0	0	0	0	13	1	2	1	1	2	2	1	3	0	0	0	0
都 祿村	0	0	0	0	0	0	0	0	0	0	0	0	0	0	0	0	0	0	0	0	0	0	0	0
山 添村	0	0	0	0	0	0	0	0	0	0	0	0	0	0	0	0	0	0	0	0	0	0	0	0
平 群町	0	0	0	0	0	0	0	0	0	0	0	0	0	0	0	0	0	0	0	0	0	0	0	0
三 郷町	0	0	0	0	0	0	0	0	0	0	0	0	0	0	0	0	0	0	0	0	0	0	0	0
斑 鳩町	0	0	0	0	0	0	0	0	0	0	0	0	0	0	0	0	0	0	0	0	0	0	0	0
安 塔町	0	0	0	0	0	0	0	0	0	0	0	0	0	0	0	0	0	0	0	0	0	0	0	0
橿 原市	0	0	0	0	0	0	0	0	0	0	0	0	0	0	0	0	0	0	0	0	0	0	0	0
桜 井市	0	0	0	0	0	0	0	0	0	0	0	0	0	0	0	0	0	0	0	0	0	0	0	0
川 西町	0	0	0	0	0	0	0	0	0	0	0	0	0	0	0	0	0	0	0	0	0	0	0	0
三 宅町	0	0	0	0	0	0	0	0	0	0	0	0	0	0	0	0	0	0	0	0	0	0	0	0
田原本町	0	0	0	0	0	0	0	0	0	0	0	0	0	0	0	0	0	0	0	0	0	0	0	0
大宇陀町	0	0	0	0	0	0	0	0	0	0	0	3	0	0	0	0	1	1	0	1	0	0	0	0
菟田野町	0	0	0	0	0	0	0	0	0	0	0	0	0	0	0	0	0	0	0	0	0	0	0	0
榛 原町	0	0	0	0	0	0	0	0	0	0	0	0	0	0	0	0	0	0	0	0	0	0	0	0
室 生村	0	0	0	0	0	0	0	0	0	0	0	0	0	0	0	0	0	0	0	0	0	0	0	0
曾 爾村	0	0	0	0	0	0	0	0	0	0	0	0	0	0	0	0	0	0	0	0	0	0	0	0
御 杖村	0	0	0	0	0	0	0	0	0	0	0	0	0	0	0	0	0	0	0	0	0	0	0	0
高 取町	0	0	0	0	0	0	0	0	0	0	0	0	0	0	0	0	0	0	0	0	0	0	0	0
明日香村	0	0	0	0	0	0	0	0	0	0	0	0	0	0	0	0	0	0	0	0	0	0	0	0
大和高田市	0	0	0	0	0	0	0	0	0	0	0	0	0	0	0	0	0	0	0	0	0	0	0	0
御 所市	0	0	0	0	0	0	0	0	0	0	0	0	0	0	0	0	0	0	0	0	0	0	0	0
香 芝市	0	0	0	0	0	0	0	0	0	0	0	17	0	0	4	2	2	3	4	1	0	0	1	1
新 庄町	0	0	0	0	0	0	0	0	0	0	0	0	0	0	0	0	0	0	0	0	0	0	0	0
当 麻町	0	0	0	0	0	0	0	0	0	0	0	0	0	0	0	0	0	0	0	0	0	0	0	0
上 牧町	0	0	0	0	0	0	0	0	0	0	0	0	0	0	0	0	0	0	0	0	0	0	0	0
王 寺町	0	0	0	0	0	0	0	0	0	0	0	0	0	0	0	0	0	0	0	0	0	0	0	0
広 陵町	0	0	0	0	0	0	0	0	0	0	0	0	0	0	0	0	0	0	0	0	0	0	0	0
河 合町	0	0	0	0	0	0	0	0	0	0	0	0	0	0	0	0	0	0	0	0	0	0	0	0
五 條市	0	0	0	0	0	0	0	0	0	0	0	3	0	0	1	1	0	0	1	0	0	0	0	0
西吉野村	0	0	0	0	0	0	0	0	0	0	0	0	0	0	0	0	0	0	0	0	0	0	0	0
野迫川村	0	0	0	0	0	0	0	0	0	0	0	0	0	0	0	0	0	0	0	0	0	0	0	0
大 塔村	0	0	0	0	0	0	0	0	0	0	0	0	0	0	0	0	0	0	0	0	0	0	0	0
十津川村	0	0	0	0	0	0	0	0	0	0	0	0	0	0	0	0	0	0	0	0	0	0	0	0
吉 野町	0	0	0	0	0	0	0	0	0	0	0	6	0	0	0	0	6	0	0	0	0	0	0	0
大 淀町	0	0	0	0	0	0	0	0	0	0	0	0	0	0	0	0	0	0	0	0	0	0	0	0
下 市町	0	0	0	0	0	0	0	0	0	0	0	0	0	0	0	0	0	0	0	0	0	0	0	0
黒 滝村	0	0	0	0	0	0	0	0	0	0	0	0	0	0	0	0	0	0	0	0	0	0	0	0
天 川村	0	0	0	0	0	0	0	0	0	0	0	0	0	0	0	0	0	0	0	0	0	0	0	0
下北山村	0	0	0	0	0	0	0	0	0	0	0	0	0	0	0	0	0	0	0	0	0	0	0	0
上北山村	0	0	0	0	0	0	0	0	0	0	0	0	0	0	0	0	0	0	0	0	0	0	0	0
川 上村	0	0	0	0	0	0	0	0	0	0	0	0	0	0	0	0	0	0	0	0	0	0	0	0
東吉野村	0	0	0	0	0	0	0	0	0	0	0	0	0	0	0	0	0	0	0	0	0	0	0	0
合 計	0	0	0	0	0	0	0	0	0	0	0	42	1	2	6	4	11	6	6	5	0	0	1	1

	未 把 握													未 受 診												
	総 数	30～34歳	35～39歳	40～44歳	45～49歳	50～54歳	55～59歳	60～64歳	65～69歳	70～74歳	75～79歳	80歳以上	総 数	30～34歳	35～39歳	40～44歳	45～49歳	50～54歳	55～59歳	60～64歳	65～69歳	70～74歳	75～79歳	80歳以上		
奈良市	0	0	0	0	0	0	0	0	0	0	0	0	0	0	0	0	0	0	0	0	0	0	0	0		
大和郡山市	0	0	0	0	0	0	0	0	0	0	0	0	0	0	0	0	0	0	0	0	0	0	0	0		
天理市	0	0	0	0	0	0	0	0	0	0	0	0	0	0	0	0	0	0	0	0	0	0	0	0		
生駒市	0	0	0	0	0	0	0	0	0	0	0	0	0	0	0	0	0	0	0	0	0	0	0	0		
月夕瀬村	0	0	0	0	0	0	0	0	0	0	0	0	3	0	1	0	0	0	1	1	0	0	0	0		
都祁村	0	0	0	0	0	0	0	0	0	0	0	0	0	0	0	0	0	0	0	0	0	0	0	0		
山添村	0	0	0	0	0	0	0	0	0	0	0	0	0	0	0	0	0	0	0	0	0	0	0	0		
平群町	0	0	0	0	0	0	0	0	0	0	0	0	0	0	0	0	0	0	0	0	0	0	0	0		
三郷町	0	0	0	0	0	0	0	0	0	0	0	0	0	0	0	0	0	0	0	0	0	0	0	0		
斑鳩町	0	0	0	0	0	0	0	0	0	0	0	0	0	0	0	0	0	0	0	0	0	0	0	0		
安塔町	0	0	0	0	0	0	0	0	0	0	0	0	0	0	0	0	0	0	0	0	0	0	0	0		
橿原市	0	0	0	0	0	0	0	0	0	0	0	0	0	0	0	0	0	0	0	0	0	0	0	0		
桜井市	0	0	0	0	0	0	0	0	0	0	0	0	0	0	0	0	0	0	0	0	0	0	0	0		
川西町	0	0	0	0	0	0	0	0	0	0	0	0	0	0	0	0	0	0	0	0	0	0	0	0		
三宅町	0	0	0	0	0	0	0	0	0	0	0	0	0	0	0	0	0	0	0	0	0	0	0	0		
田原本町	0	0	0	0	0	0	0	0	0	0	0	0	0	0	0	0	0	0	0	0	0	0	0	0		
大宇陀町	0	0	0	0	0	0	0	0	0	0	0	0	0	0	0	0	0	0	0	0	0	0	0	0		
菟田野町	0	0	0	0	0	0	0	0	0	0	0	0	0	0	0	0	0	0	0	0	0	0	0	0		
榛原町	0	0	0	0	0	0	0	0	0	0	0	0	0	0	0	0	0	0	0	0	0	0	0	0		
室生村	0	0	0	0	0	0	0	0	0	0	0	0	0	0	0	0	0	0	0	0	0	0	0	0		
曾爾村	0	0	0	0	0	0	0	0	0	0	0	0	0	0	0	0	0	0	0	0	0	0	0	0		
御杖村	0	0	0	0	0	0	0	0	0	0	0	0	0	0	0	0	0	0	0	0	0	0	0	0		
高取町	0	0	0	0	0	0	0	0	0	0	0	0	0	0	0	0	0	0	0	0	0	0	0	0		
明日香村	0	0	0	0	0	0	0	0	0	0	0	0	0	0	0	0	0	0	0	0	0	0	0	0		
大和高田市	0	0	0	0	0	0	0	0	0	0	0	0	0	0	0	0	0	0	0	0	0	0	0	0		
御所市	0	0	0	0	0	0	0	0	0	0	0	0	0	0	0	0	0	0	0	0	0	0	0	0		
香芝市	1	0	0	0	0	0	1	0	0	0	0	0	0	0	0	0	0	0	0	0	0	0	0	0		
新庄町	0	0	0	0	0	0	0	0	0	0	0	0	0	0	0	0	0	0	0	0	0	0	0	0		
当麻町	0	0	0	0	0	0	0	0	0	0	0	0	0	0	0	0	0	0	0	0	0	0	0	0		
上牧町	0	0	0	0	0	0	0	0	0	0	0	0	0	0	0	0	0	0	0	0	0	0	0	0		
王寺町	0	0	0	0	0	0	0	0	0	0	0	0	0	0	0	0	0	0	0	0	0	0	0	0		
広陵町	0	0	0	0	0	0	0	0	0	0	0	0	0	0	0	0	0	0	0	0	0	0	0	0		
河合町	0	0	0	0	0	0	0	0	0	0	0	0	0	0	0	0	0	0	0	0	0	0	0	0		
五條市	1	0	0	0	1	0	0	0	0	0	0	0	0	0	0	0	0	0	0	0	0	0	0	0		
西吉野村	0	0	0	0	0	0	0	0	0	0	0	0	0	0	0	0	0	0	0	0	0	0	0	0		
野迫川村	0	0	0	0	0	0	0	0	0	0	0	0	0	0	0	0	0	0	0	0	0	0	0	0		
大塔村	0	0	0	0	0	0	0	0	0	0	0	0	0	0	0	0	0	0	0	0	0	0	0	0		
十津川村	0	0	0	0	0	0	0	0	0	0	0	0	0	0	0	0	0	0	0	0	0	0	0	0		
吉野町	0	0	0	0	0	0	0	0	0	0	0	0	0	0	0	0	0	0	0	0	0	0	0	0		
大淀町	0	0	0	0	0	0	0	0	0	0	0	0	0	0	0	0	0	0	0	0	0	0	0	0		
下市町	0	0	0	0	0	0	0	0	0	0	0	0	0	0	0	0	0	0	0	0	0	0	0	0		
黒滝村	0	0	0	0	0	0	0	0	0	0	0	0	0	0	0	0	0	0	0	0	0	0	0	0		
天川村	0	0	0	0	0	0	0	0	0	0	0	0	0	0	0	0	0	0	0	0	0	0	0	0		
下北山村	0	0	0	0	0	0	0	0	0	0	0	0	0	0	0	0	0	0	0	0	0	0	0	0		
上北山村	0	0	0	0	0	0	0	0	0	0	0	0	0	0	0	0	0	0	0	0	0	0	0	0		
川上村	0	0	0	0	0	0	0	0	0	0	0	0	0	0	0	0	0	0	0	0	0	0	0	0		
東吉野村	0	0	0	0	0	0	0	0	0	0	0	0	0	0	0	0	0	0	0	0	0	0	0	0		
合 計	2	0	0	0	1	0	1	0	0	0	0	0	3	0	1	0	0	0	1	1	0	0	0	0		