

企業版ふるさと納税

Nara Journal 2023



「企業版ふるさと納税」で

Nara を

応援してください!

奈良県企業版ふるさと納税連絡協議会

企業版ふるさと納税って？



1. 制度の概要

企業版ふるさと納税（地方創生応援税制）は、国が認定した地方公共団体の地方創生プロジェクトに対し企業が寄附を行った場合に、法人関係税から税額控除する仕組みです。
これにより、通常の損金算入による軽減効果（寄附額の約3割）と合わせて、最大で寄附額の約9割が軽減され、実質的な企業の負担は約1割まで圧縮されます。

軽減効果が最大約 **9割** に



税目ごとの特例措置の内容

①法人住民税

寄附額の4割を税額控除（法人住民税法人税割額の20%が上限）

②法人税

法人住民税の控除額が寄附額の4割に達しない場合、寄附額の4割に相当する額から法人住民税の控除額を差し引いた額を控除（寄附額の1割、法人税額の5%が上限）

③法人事業税

寄附額の2割を税額控除（法人事業税額の20%が上限）

2. 企業にとってのメリット

01

地方創生に貢献する企業として公表・PR

02

地方公共団体との新たなパートナーシップの構築

03

SDGsを通じた企業の価値向上



SDGsの17の目標のうち「11 住み続けられるまちづくりを」が地方創生に深く関連するだけでなく、各地方公共団体の取組も、その他の目標に関連するものが多くあります。特に企業版ふるさと納税の活用事例は「17 パートナーシップで目標を達成しよう」に通じるものです。





3.制度の流れ



4.制度の留意事項

1 回当たり 10 万円以上の寄附が対象となります。

寄附を行うことの代償として経済的な利益を受け取ることは禁止されています。

例：× 寄附の見返りとして補助金を受け取る。× 有利な利率で貸付をしてもらう。

本社[※]が所在する地方公共団体への寄附については、本制度の対象となりません。

※地方税法における「主たる事務所又は事業所」 例：A 県 B 市に本社が所在⇒ A 県と B 市への寄附は制度の対象外。

人材派遣型 企業版ふるさと納税とは

[活用の流れ]

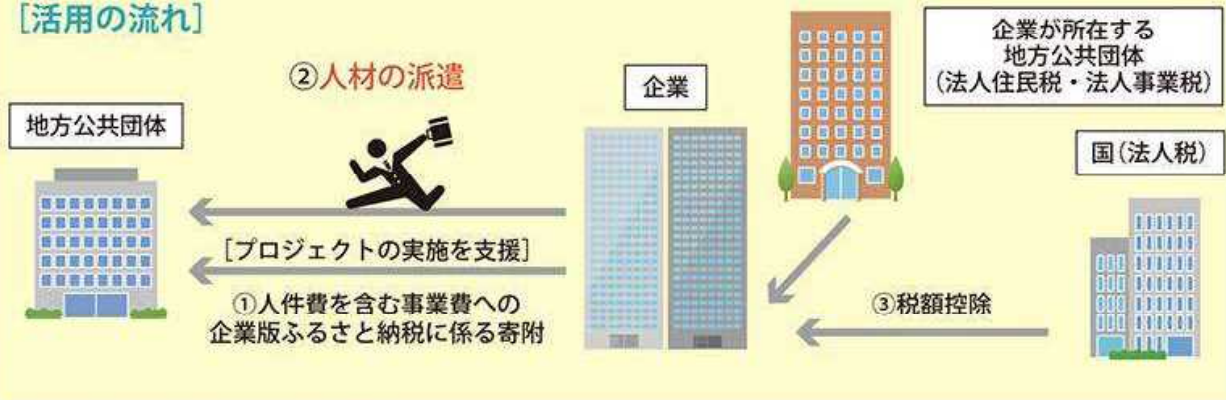

[企業にとってのメリット]

- ① 派遣した人材の人件費相当額を含む事業費への寄附により、当該経費の最大約 9 割に相当する税の軽減を受けることができます。(勤務形態 (例：常勤、非常勤、リモートワーク可) などは、派遣先と協議の上、決定)
- ② 寄附による金銭的な支援のみならず、事業の企画・実施に派遣人材が参画し、企業のノウハウの活用による地域貢献がしやすくなります。
- ③ 人材育成の機会として活用することができます。

令和4年度の実績と企業の皆様からの声

明日香村

世界遺産登録推進プロジェクト他

寄附金額4,000万円



「飛鳥・藤原の宮都とその関連資産群」の世界遺産登録に向けた機運醸成のひとつとして、構成資産候補地を巡る「飛鳥ハーフマラソン」を開催し、全国から約3,000名に参加いただいております。

また「日本の心のふるさと」に相応しい良好な景観創出として、観光周遊ルートでの花づくりや稲刈り田での「はざかけ」を行い、観光来訪者に鑑賞していただくことで本地域の魅力にふれていただきました。



飛鳥ハーフマラソン



農村魅力づくり

寄附企業 株式会社 長谷工コーポレーション

企業紹介

「都市と人間の最適な生活環境を創造し、社会に貢献する。」を企業理念とし、マンションを中心に物流倉庫や商業施設等の建設事業や不動産関連事業、管理・リフォーム・売買仲介・賃貸・シニア事業などのサービス関連事業を展開しています。

企業担当者様からのコメント

当社は2017年9月に官民連携協定を締結、2018年5月から本制度を活用開始、2020年2月には内閣府による第2回大臣表彰を受賞。明日香村と長谷工グループは共有の価値創造(CSV)の視点で地域貢献活動を進めてまいりました。寄附金の使い道の一つである「飛鳥ハーフマラソン」は、明日香村の地域活性化だけでなく、全国から参加した社員ボランティアのインナーコミュニケーション活性のほか、パブリシティ効果、ステークホルダーとの関係強化にも寄与しています。

橿原市 大淀町

地域デジタル化推進プロジェクト おおよどこども未来プロジェクト

寄附金額600万円



橿原市では街のデジタル化、DXを目指し活動しております。特に、市民が安心して暮らせるネットワークとデータ処理基盤の構築については、R4年度は河川の井堰を監視するカメラを設置し、全国に公開しました。

大淀町では持続可能な切れ目のない子育て支援を提供する施設「未来樹(みらいじゅ)」の開設に向け事業を進めています。「大淀町は子育て支援が充実している!」、「大淀町で子どもを育てたい!」と感じられるまちづくりを進めていきます。



橿原市



大淀町

寄附企業 株式会社 東武トップツアーズ

企業紹介

「Warm Heart～ありがとうの連鎖を～」という経営理念のもと、お客さま、お取引先、そして地域の人々とともに「ありがとう」を共創する社会を目指し、事業活動に取り組んでいます。

企業担当者様からのコメント

このたび、(株)企業版ふるさと納税マッチングサポート社から橿原市の「地域デジタル化推進プロジェクト」と、大淀町の「おおよどこども未来プロジェクト」をご紹介いただき、企業版ふるさと納税で応援させていただきました。弊社は、地域の皆さまと共に歩むことを大切にしており、お金の寄附だけでなく、人的交流や情報提供においても自治体の課題解決に協力させていただき所存です。

吉野町

宮滝万葉整備プロジェクト

寄附金額 100万円



吉野町宮滝にある宮滝遺跡は、飛鳥～奈良時代にあった離宮・吉野宮とされています。吉野宮は、「壬申の乱」や「万葉集」などと縁が深く、多くの方が訪れる場所となっています。

吉野町では宮滝遺跡の重要性を認識し、遺跡の情報把握などに努めてきました。その成果をふまえ、来訪者に遺跡・歴史・文化を感じて「こころのふるさと」と感じてもらえるよう、そして、遺跡を後世にのこすことができるよう、「(仮称)吉野宮滝万葉公園」整備に取り組んでいます。



寄附企業 JESCOホールディングス株式会社

企業紹介

JESCOグループは、国内及びアセアン地域において、長年培ってきた電気設備・電気通信設備工事の技術や経験を活かし、再生可能エネルギー設備や無線通信インフラ等、持続可能で豊かな社会の実現に向けて、様々な社会インフラ構築に取り組んでいます。

企業担当者様からのコメント

奈良県吉野町は創業者である粕本俊洋の出身地であり、弊社では従来から、サステナビリティ活動の一環として吉野町に山林を保有し、脱炭素や水資源確保、生物多様性などに取り組むことにより、地域への社会貢献に努めてまいりました。

この度は企業版ふるさと納税を通じて宮滝万葉整備プロジェクトへのご支援をさせていただくことで、地域活性化だけでなく、古から続く吉野の歴史の次世代への継承にも貢献できることを願っております。

奈良県他 7市町

バスケットボールを通じた 地域活性化、健康増進

寄附金額:非公表

NEVER SAY NEVER ロート製薬

県内自治体において、バスケットボールを通じて地域活性化や住民の健康増進を目指す事業を実施しました。

奈良県では、車椅子バスケットボール体験会を実施。奈良市、大和郡山市、三郷町では、誰もがスポーツに親しめる環境づくりの一環としてバスケットコート等を整備。天理市、宇陀市では、パンビッシュ奈良公式戦への市民の無料招待を実施。橿原市、王寺町ではバスケットボール大会を開催しました。



車椅子バスケットボール体験会
(奈良県)



バスケットボール大会
(橿原市)

寄附企業 株式会社 ロート製薬株式会社様

企業紹介

1899年の創業以来、胃薬や目薬などの一般用医薬品をはじめ、現在ではスキンケアや機能性食品など幅広い商品の提供を通じて、お客様や社会に健康を届けることを目指しております。

企業担当者様からのコメント

奈良県は弊社の創業者の出身地(現宇陀市)であり、以前より地域活動に取り組んでまいりました。企業版ふるさと納税を活用することで、弊社だけではできないことを自治体、地元団体のみなさまと一緒に取り組むことができ、それぞれの地域に合わせた支援ができることから、当制度を活用しスポーツを通じた健康の推進や地域活性の取り組みを行いました。

このような取り組みが皆様の健康やウェルビーイングに繋がるとを願っております。

「奈良県企業版ふるさと納税連絡協議会」のご紹介

企業版ふるさと納税制度の活用促進に向けて「奈良県企業版ふるさと納税連絡協議会」を令和3年2月に設立しました。当協議会では、県・市町村が一丸となってオール奈良県体制で取組を進めます。

奈良県企業版ふるさと納税連絡協議会 取組ポイント

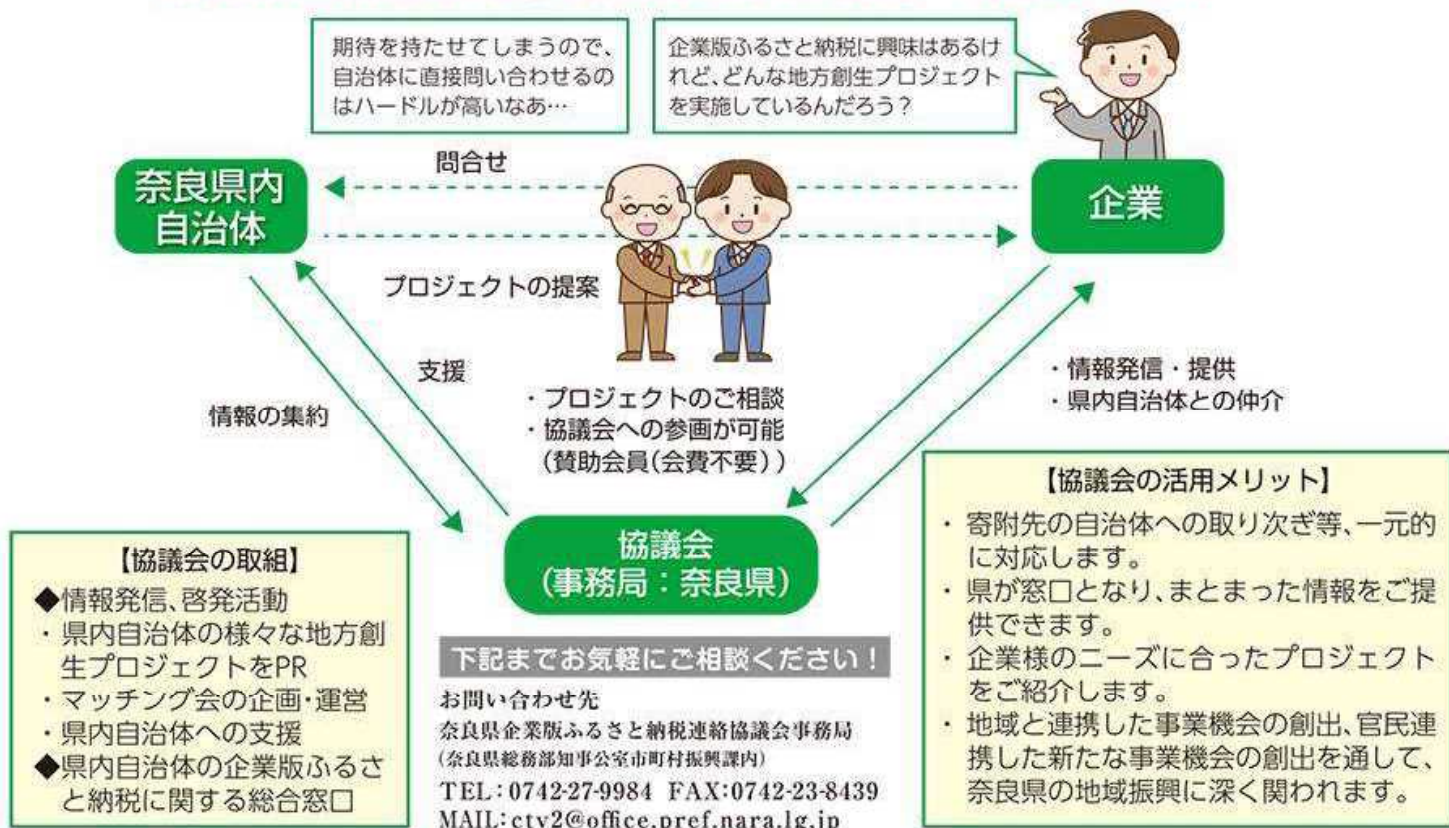

令和4年度に寄附をいただいた企業の皆様

奈良県	<p>【漢方プロジェクト推進支援事業】</p> <ul style="list-style-type: none"> ●三井株式会社 ●株式会社東京商工リサーチ ●株式会社浅沼組 ●株式会社丸島アクアシステム ●新大和漢方株式会社 <p>【脱炭素・恒続林化県有林モデル事業】</p> <ul style="list-style-type: none"> ●ニッタ株式会社 <p>【車いすバスケットボール普及・体験事業】</p> <ul style="list-style-type: none"> ●ロート製薬株式会社 <p>【ランニングイベント開催事業】</p> <ul style="list-style-type: none"> ●株式会社奥村組 	<p>【奈良子ども食堂サポート事業】</p> <ul style="list-style-type: none"> ●ピクテジャパン株式会社 <p>【交通安全対策推進事業】</p> <ul style="list-style-type: none"> ●ナイル株式会社 <p>【女性に対する暴力をなくす運動啓発事業】</p> <ul style="list-style-type: none"> ●ARINA株式会社
	<p>【子どもたちの笑顔を守るプロジェクト（フードバンク）】</p> <ul style="list-style-type: none"> ●サンケーシステム株式会社 ●ARINA株式会社 ●京都グレイシステム株式会社 <p>【子どもたちの笑顔を守るプロジェクト（公設フリースクール）】</p> <ul style="list-style-type: none"> ●アデコ株式会社 <p>【カーボンニュートラル推進プロジェクト】</p> <ul style="list-style-type: none"> ●日本たばこ産業株式会社 ●三機化工建設株式会社 <p>【まちの新たな魅力創出プロジェクト】</p> <ul style="list-style-type: none"> ●鹿児島堀口製茶有限公司 	<p>【奈良市鴻ノ池陸上競技場照明整備事業】</p> <ul style="list-style-type: none"> ●株式会社JECC <p>【公園リニューアルプロジェクト】</p> <ul style="list-style-type: none"> ●イーグルクラブ株式会社 ●株式会社ほけんのぜんぶ <p>【奈良市中央体育館機能向上事業】</p> <ul style="list-style-type: none"> ●ロート製薬株式会社 <p>【奈良市鴻ノ池運動公園スケートボードパーク事業】</p> <ul style="list-style-type: none"> ●株式会社合人社計画研究所
	<p>【地域の特性に応じたコンパクトなまちづくりの推進事業】</p> <ul style="list-style-type: none"> ●高田鋼材工業株式会社 <p>【健康づくりの推進事業】</p> <ul style="list-style-type: none"> ●奈良ヤクルト販賣株式会社 	

令和4年度に寄附をいただいた企業の皆様

大和郡山市	<p>【総合公園施設バスケットコート整備事業】</p> <ul style="list-style-type: none"> ●ロート製薬株式会社 <p>【学科指導教室「ASU」移転事業】</p> <ul style="list-style-type: none"> ●株式会社浅沼組 <p>【郡山城跡公園整備事業】</p> <ul style="list-style-type: none"> ●株式会社ウォーターエージェンシー <p>【地域資源の有効活用事業】</p> <ul style="list-style-type: none"> ●株式会社GTCI 	橿原市	<p>【バスケットボール活性化プロジェクト】</p> <ul style="list-style-type: none"> ●ロート製薬株式会社 <p>【地域デジタル化推進プロジェクト】</p> <ul style="list-style-type: none"> ●西菱電機株式会社 ●東武トップツアーズ株式会社 <p>【市管理道路の安全対策プロジェクト】</p> <ul style="list-style-type: none"> ●梅本樹脂工業株式会社 <p>【マイ文化財プロジェクト】</p> <ul style="list-style-type: none"> ●株式会社アミバラ
天理市	<p>【天理市スポーツツーリズム推進事業】</p> <ul style="list-style-type: none"> ●奈良中央信用金庫 <p>【プロスポーツ（バスケットボール）地域貢献事業】</p> <ul style="list-style-type: none"> ●ロート製薬株式会社 	桜井市	<p>【大神神社参道周辺地区まちづくりプロジェクト】</p> <ul style="list-style-type: none"> ●株式会社ヨシダ ●株式会社近畿地域づくりセンター <p>【縦向遺跡及び市内文化財の先端技術等を用いた魅力発信事業】</p> <ul style="list-style-type: none"> ●株式会社 NIPPO
五條市	<p>【西吉野農業高校魅力化推進事業】</p> <ul style="list-style-type: none"> ●第一生命保険株式会社 	宇陀市	<p>【地方創生総合事業】</p> <ul style="list-style-type: none"> ●株式会社中尾組 <p>【学校給食センター整備プロジェクト】</p> <ul style="list-style-type: none"> ●クウケン株式会社 ●奈良OAシステム株式会社
香芝市	<p>【公立小学校及び幼稚園遊具整備事業】</p> <ul style="list-style-type: none"> ●株式会社スターティングライン <p>【観光資源魅力向上事業（どんづる章の整備）】</p> <ul style="list-style-type: none"> ●株式会社浪速技研コンサルタント <p>【市内10小学校の体育用ボール更新事業】</p> <ul style="list-style-type: none"> ●株式会社奥村組 	三郷町	<p>【地方創生総合事業（バスケットボールを通じた地域活性化事業）】</p> <ul style="list-style-type: none"> ●ロート製薬株式会社 <p>【FSS35 スポーツパーク整備工事（拠点整備交付金等）FSS35 キャンパス記念イベント等委託業務】</p> <ul style="list-style-type: none"> ●ロート製薬株式会社
山添村	<p>【山添村の地域資源を活かし賑わいのある村をつくる事業（具体事業名：神野山ツツジ植栽事業）】</p> <ul style="list-style-type: none"> ●株式会社オフィスS. I. C <p>【山添村の地域資源を活かし賑わいのある村をつくる事業（具体事業名：花香房改修事業）】</p> <ul style="list-style-type: none"> ●株式会社松本コンサルタント 	平群町	<p>子育てしやすい子育てしたくなるまちをつくる事業</p> <ul style="list-style-type: none"> ●みさき化成株式会社
田原本町	<p>【たわらもとヘルスケアプロジェクト】</p> <ul style="list-style-type: none"> ●合同会社ラビッツ <p>【第2回奈良田原本流鎗馬まつり事業】</p> <ul style="list-style-type: none"> ●アスカ美装株式会社 ●大洋ナット工業株式会社 ●天理総合運輸株式会社 ●株式会社大和精密製作所 ●株式会社天平庵 ●社会保険労務士法人HOWA労務オフィス ●株式会社リード 	三宅町	<p>【探究型教育事業】</p> <ul style="list-style-type: none"> ●株式会社JECC <p>【みやけまちいく（育）パートナーシップ事業】</p> <ul style="list-style-type: none"> ●奈良中央信用金庫
曽爾村	<p>【曾爾高原再生プロジェクト】</p> <ul style="list-style-type: none"> ●株式会社浪速技研コンサルタント ●大和信用金庫 	明日香村	<p>【世界遺産登録推進プロジェクト】</p> <ul style="list-style-type: none"> ●株式会社長谷工コーポレーション <p>【住み良いむらづくりプロジェクト】</p> <ul style="list-style-type: none"> ●株式会社長谷工コーポレーション
御杖村	<p>【創造の杖でしごとの緑を広げる事業（奈良県立大 × 御杖村 地域交流型連携事業推進プロジェクト）】</p> <ul style="list-style-type: none"> ●大和信用金庫 	王寺町	<p>【産業（特産品）創出プロジェクト】</p> <ul style="list-style-type: none"> ●奈良中央信用金庫 <p>【快適で暮らしやすいまちづくり事業】</p> <ul style="list-style-type: none"> ●株式会社近畿地域づくりセンター ●大和信用金庫 <p>【教育のまち王寺町】</p> <ul style="list-style-type: none"> ●株式会社JECC <p>【町民一スポーツ推進事業（バスケットボール）】</p> <ul style="list-style-type: none"> ●ロート製薬株式会社
広陵町	<p>【活力あふれるまちづくり事業】</p> <ul style="list-style-type: none"> ●奈良中央信用金庫 ●株式会社プラス 	吉野町	<p>【吉野宮滝万葉整備プロジェクト】</p> <ul style="list-style-type: none"> ●JESCOホールディングス株式会社
大淀町	<p>【おおよど子ども未来プロジェクト】</p> <ul style="list-style-type: none"> ●八房建設株式会社 ●南部環境開発株式会社 ●東武トップツアーズ株式会社 ●株式会社UTケアシステム ●特定非営利活動法人UTシップ 	川上村	<p>【子育て・教育】分野事業</p> <ul style="list-style-type: none"> ●川上産吉野材販売促進協同組合 ●吉野木材協同組合連合会 ●中平林業株式会社 ●株式会社 櫻井 ●一般社団法人 大和森林管理協会 ●株式会社 タカトリ <p>【4分野横断事業】</p> <ul style="list-style-type: none"> ●医療法人 藤井会

市町村の寄附募集事業

県及び各市町村が寄附を募集するプロジェクトを紹介するページです。

プロジェクト等の詳細はQRコード先の動画をご覧ください!

凡例

- ①プロジェクトを実施する自治体名です。
- ②動画のサムネイル画像などを掲載しています。
- ③動画掲載ページのQRコードです。
お手元の端末で読み取りください。
- ④プロジェクトの概要です。
- ⑤プロジェクトについての問い合わせ先です。

凡例

①自治体名

②画像

③ QRコード

④プロジェクト説明

⑤市町村連絡先

奈良市



奈良市は、世界遺産「古都奈良の文化財」をはじめとする観光資源を多く擁する国際文化観光都市であることに加え、東部地域など緑豊かな自然環境にも恵まれており、隣接する大阪や京都のベッドタウンとしても発展してきました。

人口減少や少子化を克服し、活気ある奈良市を継続させることを目指して、「第2期奈良市総合戦略」に記載している幅広い事業に対する寄附を募集しております。(例、子育て・教育分野、観光・産業分野、福祉・健康分野、文化・スポーツ分野、環境・インフラ分野など) 詳細については、本市HPに記載しておりますので、右上のQRコードをご参照ください。

担当：総合政策課 岩治・大津
連絡先：(TEL)0742-34-4786
(Mail)sougouseisaku@city.nara.lg.jp

大和高田市



本市は、市中心部の半径800m程のエリアを4地区に分け、地区別の特性(例えば、公共施設が集積する地区では、公共不動産のPPPによる利活用)を活かし、賑わいを創出するまちづくりを行うことで、エリア価値の向上を図り、エリアへの居住を推進する力とした、コンパクトシティの実現を目指しております。

上記の事業以外にも、「大和高田市まち・ひと・しごと創生推進計画」に記載されている幅広い事業が、本制度の寄附対象です。(雇用創出事業、特産品開発、住まいの確保支援、学生との連携・協働の推進、出産・子育て環境の整備、健康に対する意識向上等) 詳細については、本市ホームページをご覧ください。

担当：企画創生課
連絡先：(TEL)0745-22-1101
(Mail)kikaku@city.yamatotakada.nara.jp

大和郡山市



お城を憩いの場に！～郡山城跡公園整備事業～

郡山城は天正13年に豊臣秀長が入城し、畿内統治の拠点として大規模に整備が行われた近世城郭です。令和元年度から天守台を中心とした城郭の縄張りを体感できる公園整備を進めており、令和4年には国史跡の指定もいただきました。

多くの方に身近で愛される施設を目指して！

令和6年度末の完成に向けて全力で取り組みます！

担当：企画政策課

連絡先：(Tel)0743-53-1160

(Mail)kikaku@city.yamatokoriyama.lg.jp

天理市



本市は柔道、ラグビー、野球などスポーツで有名なまちです。特に柔道ではオリンピックも学んだ「天理柔道」の精神に触れるため世界からも多くの柔道家が集います。

スポーツの魅力観光資源と融合させた「スポーツツーリズム」を産学官(株)JTB×天理大学×天理市一体で実施します。

(内容)

①アスリート強化合宿ツアー（国内外のアスリートが参加）

②ファミリー向けツアー（子どもとその家族が参加）

③ワーケーションツアー（企業が参加）

企業PRの場（ツアーでの企業横断幕の掲示、SNS発信等）を多数用意しています。「スポーツを通じた社会貢献」で企業のイメージアップを図ってみませんか。

担当：総合政策課 企画係 細田

連絡先：(Tel)0743-63-1001

(Mail)sousei@city.tenri.nara.jp

橿原市



橿原市では、地域デジタル化推進プロジェクトへの寄附ご協力をお願いしております。

本プロジェクトは、橿原市の人々における子育てなど日常生活や仕事に対し、デジタル化、DX推進の支援を幅広く行うものです。

具体的には、①産官学民金によるスマートシティ協議会を設立し、地域の未来像や抱える課題を掘り下げ、②地域住民が安心安全に生活・仕事できるデジタル技術を実証し、③それら技術による利便性の高いまちづくりをすすめるとともに、④その下支えとなるデータ処理基盤を構築します。

特に、若者や現役世代がデジタルの学びや経験知見を共有する機会を増やし、橿原の課題解決に挑戦する人を増やしてまいります。

担当：企画政策課 谷本、松井

連絡先：(Tel)0744-21-1108

(Mail)kikaku@city.kashihara.nara.jp

桜井市



〈募集中のプロジェクト〉

①大神神社参道周辺地区まちづくりプロジェクト

～有名な大神神社周辺のまちに賑わいを～

パワースポットとしても有名な大神神社の参道やJR三輪駅からの導線、まちなかを中心に整備し、地域の活性化を図る取り組みです。

②縦向遺跡及び市内文化財の先端技術等を用いた魅力発信事業

～AR技術を使って当時の姿を現地で！～

当時の姿をスマホなどに写し現地で体感できるアプリを作成。来訪者増加を目指します。

ほか、「サイクルツーリズムによる地域おこしプロジェクト」も実施中です。

担当：行政経営課 村上

連絡先：(Tel)0744-42-9111内線1262

(Mail)gyoseikeiei@city.sakurai.lg.jp

五條市



五條市では、市政の最上位計画として「五條市ビジョン」を策定しています。その中でも、特に西吉野農業高校魅力化推進プロジェクトへの寄附を募集しています。西吉野農業高校は全国から生徒を募集し、「実学重視」の理念のもと、地元農家等の協力を得て、農業実習や就労体験活動を実施しております。未来の農業の担い手育成や市内で就農を目指す生徒の定住支援に取り組んでいます。

他にも、①子ども・子育て支援、②女性定住促進、③地域商社推進、④関係人口創出、⑤地域コミュニティ活性化の5つの分野で寄附を受け付けております。

担当：教育総務課 中原
連絡先：(Tel)0747-22-4001
(Mail)kyoikusomuka@city.gojo.lg.jp

御所市



御所市では大和葛城山をみんなが登りやすい山に！！プロジェクトへの寄附を募集しています。

御所市は奈良県北西部に位置し、西部に金剛山・葛城山が峰を連ね、東南部の丘陵地から平野の広がる緑豊かな自然に囲まれた都市です。

(プロジェクト内容)

年中、四季折々の表情を感じることができ、特に、毎年5月には山頂斜面一帯に「一目百万本」とも称されるツツジが咲き誇る大和葛城山ですが、その登山道は集中豪雨や台風などにより崩壊し通行できなくなっている箇所があります。そのため、誰もが安全に登山できるよう、登山道を整備します。

担当：企画政策課 中谷
連絡先：(Tel)0745-44-3166
(Mail)kikaku@city.gose.nara.jp

香芝市



〈博物館を応援!文化資源の保存活用事業〉

二上山博物館では、市内や二上山周辺を構成する貴重な歴史遺産の調査・研究を推進し、次代に引き継ぐ保存措置を講じております。本市の歴史文化財の発信拠点としての博物館の存在価値を高め、市民の学習環境の充実、学術・文化の発展に寄与できるよう努めます。

〈観光資源魅力向上事業(どんづる峯)〉

奈良県の天然記念物にも指定されている「どんづる峯」は、白い岩肌が美しく広がる景勝地です。「日本のカッパドキア」と称される美しい景色を多くの方に体験、感動いただけるような観光スポットにするため、現地調査を進め計画的な整備に取り組めます。

担当：企画政策課 南浦
連絡先：(Tel)0745-44-3325
(Mail)kikaku@city.kashiba.lg.jp

葛城市



葛城IC周辺エリア賑わい創出プロジェクト

企業のみなさまのご協力をお願いします!

①けはやちゃんこ鍋コンテスト

「相撲発祥の地・葛城市」を知っていただくために、相撲と結びつきが深い食べ物であるちゃんこ鍋のコンテストを開催します!年間約100万人超の来場者を誇る「奈良の西の玄関口」道の駅かつらぎの多目的広場で決勝戦を開催予定。優秀作品の商品化の可能性も!

②ナイトタイム観光の推進

道の駅かつらぎに隣接し、大和平野を一望できる展望広場とその階段を中心に、夜間観光スポットのランドマークとしてSNS映えするフットライトを設置します。

担当：企画政策課 北林
連絡先：(Tel)0745-44-5016
(Mail)kikaku@city.katsuragi.lg.jp

宇陀市



<学校給食センター建設事業>

老朽化が進む学校給食センターについて、令和6年度の供用開始に向け、整備を進めています。

①多様なアレルギーに対応した除去食、②宇陀産の農産物を利用した「おいしい給食」づくり、③地域における食育の推進、④環境への配慮、⑤災害時の役割等に対応した施設を目指しています。

担当：学校給食センター 宮崎 正次
連絡先：(Tel) 0745-82-3784
(Mail)g-kyuushoku@city.uda.lg.jp

山添村



<神野山ツツジ復活プロジェクト>

山添村は奈良県の北東端に位置し、四季折々の豊かな自然と緑に囲まれています。

村にある県立自然公園「フォレストパーク神野山(このやま)」は、古くからヤマツツジの名所として知られてきましたが、年々雑木や他品種の草花が生い茂るようになり、令和3年3月の火災では、山頂にあったツツジ約1,000株が焼損しました。村は今後、ヤマツツジの補植と景観を持続的に維持する体制づくりを進めていきます。

(プロジェクト内容)

- ・ヤマツツジの計画的な補植
- ・村内外の協力者による植栽イベントの開催

担当：総合政策課 廣(ひろ)
連絡先：(Tel)0743-85-0040
(Mail)sousei@vill.yamazoe.nara.jp

平群町



奈良県の北西部に位置する平群町は、西に信貴生駒山系、東に矢田丘陵を仰ぎ「平群谷」や「山のぼっけ」とも呼ばれます。小菊・いちご・ぶどう・バラを基幹産業とし、ブランドいちご「古都華(ことか)」は県内トップの栽培面積を誇り「古都華の聖地」としてPRしています。

<信貴山エリア調査・保全整備事業>

平群町では、観光拠点づくりの一環として、信貴山朝護孫子寺をはじめとする寺院および信貴山エリアを、平群を魅力的なまちにすることを目指す「平群ブランド」として認定し、調査・保全整備事業を行っています。戦国ロマン溢れる観光拠点の整備にご賛同いただける企業様を募集しています。

担当：政策推進課
連絡先：(Tel) 0745-45-1002
(Mail) furusato@town.heguri.nara.jp

三郷町



【日本遺産の構成文化財等を活用した大和川沿い整備プロジェクト】

令和2年に日本遺産認定された「もう、すべらせない!!～龍田古道の心臓部「亀の瀬」を越えてゆけ～」の構成文化財を活用し、大和川沿いに観光拠点「かわの駅」の整備、川を活用したアクティビティの開発を行います。大和川の舟運や龍田古道の歴史の他、環境・防災学習等も出来る場所として整備します。

担当：ものづくり振興課
連絡先：(Tel) 0745-43-7343
(Mail) monodukuri@town.sango.lg.jp

斑鳩町

企業版ふるさと納税

将来へむけて持つ
「3つの願い」を
叶えるための取組み

奈良県
斑鳩町



「斑鳩に生まれ、斑鳩に育ち、斑鳩を愛す、元気な“斑鳩っ子”を増やしたい」「古からの独自の文化・風土・資源を生かしてにぎわい・活力を創出したい」「斑鳩でくらしてみたい」と誰もが感じられる魅力あるまち“斑鳩の里”でありたい」斑鳩町が持つ“3つの願い”を一緒に叶えませんか。

担 当：政策財政課
連絡先：(TEL) 0745-74-1001
(Mail) zaisei@town.ikaruga.nara.jp

安堵町



安堵町では、子どもたちの豊かな感性と幅広い知識を育むことを目的に、「食育・木育・SDGsプロジェクト」を実施します。日々の給食を通じた食育学習や、木製のおもちゃや、実際の木や植物などに触れ合う木育学習など、これらの学習を通じてSDGsの取組に繋がるエコ活動・環境教育などに取り組んでいます。

そのほか、子ども個人の興味関心に寄り添いながら、スポーツ・芸術・プログラミングなどの学習により、子どもたちの探求心を生み出し、次代を担う子たちの可能性を引き出す環境をつくります。

以上、安堵町のプロジェクトに対してご賛同いただける企業様を募集しています。

担 当：総合政策課 永井
連絡先：(TEL)0743-57-1511
(Mail)sougouseisaku@town.ando.lg.jp

川西町

企業版ふるさと納税

川西町企業版ふるさと納税
地方創生プロジェクト



地方創生プロジェクト

・駅周辺賑わい交流事業

新駅舎が完成した結崎駅前を中心として、町内外の方が集い、賑わいを促進させて駅周辺を活性化させる事業に取り組みます。

・環境整備パートナーシップ事業

町と企業が連携し、町民や在勤者の日常生活や活動をより良いものにするための町の環境整備事業に取り組みます。

・防災パートナーシップ事業

町と企業が連携し、災害に強く、有事の際にも協力して強い町を作るための防災事業に取り組みます。

担 当：総合政策課
連絡先：(TEL) 0745-44-2213
(Mail) seisaku@town.nara-kawanishi.lg.jp

三宅町

企業版ふるさと納税

三宅町ローカル
スタートアップ事業



■三宅町ローカルスタートアップ事業

自由な発想や地域課題解決の視点等から生まれる新規ビジネスの実践に意欲的に取り組む者を対象として、将来的に地域から全国、ひいては世界に飛び出す起業家を育成する取り組みを始めました。

本事業を通じ、三宅町が失敗に寛容で新たな挑戦を受け入れることができる場所となることで、「スタートアップするならみやけ」の土壌を育みます。本事業への寄附をお待ちしています！

《具体的な取り組み》

- ・起業家育成講座
- ・ローカルスタートアップをテーマにしたシンポジウム 等

担 当：政策推進課
連絡先：(TEL)0745-44-3070
(Mail)seisaku@town.miyake.lg.jp

田原本町



誰もが健康で幸せな暮らしを楽しみまちへ

「たわらもとヘルスケアプロジェクト」への寄附を通じた健幸応援団を募集しています。

<プロジェクト概要>

活動量計やスマホを活用し、ウォーキングなどの日常の健康づくりへの努力や成果に対して、地域商品券に交換できる健幸ポイントを付与する「健幸ポイント事業」と、ICTを活用し、個人の健康状態に応じた安全かつ効果的な運動プログラムを実施する「健幸運動教室事業」を実施しています。健康無関心層や普段の運動量が少ない方々に対しても、運動のきっかけづくりや運動継続の励みとすることで、健幸長寿を目指しています。

担当：長寿介護課 小西

連絡先：(Tel)0744-34-2052

(Mail)swc@town.tawaramoto.nara.jp

曽爾村



<曽爾高原再生プロジェクト>

年間約50万人が訪れる曽爾村。観光客の大多数が、スキの名所である曽爾高原を訪れます。本村最大の観光資源「曽爾高原のスキ」の再生を目指し、山焼き、スキの植え替え・肥料散布・交流活動を行っています。

<漆文化発祥の地から古の漆の流通の復活を目指す

「山と漆プロジェクト事業」>

曽爾村では漆文化を復活させ、村で採取した漆で将来的に奈良の国宝・重要文化財の修復をまかなうことを見据え、村外の関係人口を育みながら、漆の森づくりを共に進めるプロジェクトを実施しています。

以上、2つのプロジェクトに対してご賛同いただける企業様を募集しています。

担当：企画課 磯野

連絡先：(Tel)0745-94-2116

(Mail)kikaku@vill.soni.lg.jp

御杖村



御杖村では、御杖村まち・ひと・しごと創生推進事業として、奈良県立大学と連携事業を通じて、ふるさと御杖村の良さを再確認し、郷土への誇りを育むとともに、地域の課題に適切に対応し、個性豊かな地域社会の形成と発展に寄与することを目的に地域交流型連携事業に取り組んでいます。学生の視点を活かした学生主体の事業を毎年展開し、現在まで郷土愛の醸成を図る寺子屋事業や地域資源活用におけるレストラン事業、新たなお土産の商品開発や村の観光振興活動などを実現しています。

未来を担う人材育成や関係人口創出に企業のみなさまの応援をお願いします。

担当：むらづくり振興課 青海

連絡先：(Tel)0745-95-2001

(Mail)kankou@vill.mitsue.lg.jp

高取町



「しごとを通じて多様な人の望む生き方を実現する」ワークシェアリング事業を応援していただける企業様を募集しています。

2022年4月から本格的に稼働しているワークシェアリング事業の拠点となる施設がありません。

子ども連れて仕事ができたり、地域住民が気軽に立ち寄れる施設を作るために、ぜひお力をお貸しください。

担当：総合政策課 鍵本

連絡先：(Tel) 0744-52-3334

(Mail)sougouseisaku@town.takatori.nara.jp

明日香村



「飛鳥・藤原」の世界遺産登録に向け、明日香村では全村が一丸となって様々な事業を展開しており、2026年に登録が実現する予定です。世界遺産登録に向けた構成資産候補の調査や整備をはじめ、登録後の来訪者の受け入れを想定した周辺環境整備、さらには世界遺産のある村としての誇りを次世代へ継承するための施策を展開していきます。

また、歴史的風土を次世代に引き継ぐ主体となる村民が安心して安全な生活ができるよう子育て、教育、福祉等の施策をさらに充実するとともに、良好な成果環境を実現するための地域コミュニティ等の整備を行います。

担当：総合政策課
連絡先：(TEL)0744-54-2001
(Mail) seisaku@tobutori-asuka.jp

上牧町



奈良盆地の北西部に位置する上牧町では、2015年に国史跡に指定された「史跡 上牧久渡古墳群」があり、その整備プロジェクトへの寄附を募集しています！

「史跡 上牧久渡古墳群」は、上牧町南側の丘陵上にある8基の古墳で構成されている古墳時代初頭から飛鳥時代にかけて築かれた古墳群です。最古の3号墳からは副葬品として、中国鏡と鉄製武器が出土するなど、この地域の有力王家にかかわる古墳と考えられています。

本プロジェクトでは、古墳群の史跡公園化を進めています。住宅街に残る史跡と自然を後世に伝えながら、地域の憩いの場としての活用を目指しています！

担当：企画財政課 総合企画係
連絡先：(TEL)0745-76-2502
(Mail)seisaku@town.kanmaki.lg.jp

王寺町



<王寺町産オリーブを活用した特産品の開発プロジェクトへの寄附を募集しています>

奈良県の北西部に位置する王寺町では、まちの魅力向上事業として新たな特産品の開発に取り組んでいます。

王寺町の年間降水量や風の強さ等の気候条件がオリーブで有名な小豆島に似ていることから栽培が始まり、現在約1,300本の植樹が進んでいます。

栽培や活用にあたっては産官学で連携し、オリーブオイルだけではなく、オリーブ茶や美容への活用など幅広い分野で王寺町の特産品として開発するプロジェクトです。ご賛同いただける企業様を募集しています。

担当：政策推進課 財政係
連絡先：(TEL)0745-73-2001
(Mail)seisaku-z@town.oji.nara.jp

広陵町



本町は、奈良県の北西部に位置し、働き世代が多く、都市近郊のためベッドタウンとなっています。その働き世代に健康への関心を高めてもらうために、スポーツを取り入れた健康増進事業を検討しており、今回「骨折ゼロ」を目指したプロジェクトを実施します。

(プロジェクト内容)

◎広陵元気塾【健康×スポーツ】
プロサッカーチーム「大分トリニータ」との協働事業
・脳トレの実施
・無関心層への働きかけ動画作成
プロスポーツとの協働事業を行うことで、健康無関心層が保健事業へ参加する新たなきっかけとなることを目指します。

担当：けんこう推進課 芝、松川、信田
連絡先：(TEL) 0745-55-6887
(Mail) hokencenter@town.nara-koryo.lg.jp

河合町



荒廃農地活用プロジェクトへの寄附を募集しています！

増加傾向の荒廃農地を農業委員会の皆さまが中心となって多世代が農業体験できる場、その名を“たんぼの楽耕”と称して利活用しています。

【ねらい】

- ・高齢者から子どもまで共同作業を通じ、多世代が交流しながら農業の楽しさを味わえる
- ・新規就農者の育成を図る
- ・町外からも受け入れ可能で町のプロモーション活動にも資する

担 当：政策調整課 永網
連絡先：(Tel)0745-57-0200
(Mail)seisaku@town.kawai.nara.jp

吉野町



吉野町宮滝にある宮滝遺跡は、飛鳥～奈良時代にあった離宮・吉野宮とされています。吉野宮は、“壬申の乱”や『万葉集』などと縁が深く、多くの方が訪れる場所となっています。

吉野町では宮滝遺跡の重要性を認識し、遺跡の情報把握などに努めてきました。その成果をふまえ、来訪者に遺跡・歴史・文化を感じて「こころのふるさと」と感じてもらえるよう、そして、遺跡を後世にのこすことができるよう、「(仮称)吉野宮滝万葉公園」整備に取り組んでいます。

担 当：政策戦略課公民連携室 浪花
連絡先：(Tel)0746-32-3081
(Mail)seisaku@town.yoshino.lg.jp

大淀町



こどもたちの生きる力を育み、輝かしい未来をともに作るというスローガンで「おおよど子ども未来プロジェクト」を立ち上げました。持続可能な切れ目のない子育て支援を提供するため、子育て支援拠点施設「未来樹(みらいじゅ)」を開設予定です。

また、プロジェクトの一環として、メルカリを通して保育所の不用品等の販売を行うことでSDGsにも取り組んでいます。これは奈良県内の自治体としては初めての試みです。このプロジェクトをとおして、子育て支援の充実、SDGs目標の達成に積極的な取り組みを行うことで、こどもたちの輝かしい未来を共に創っていきます。

担 当：健康こども課 福西
連絡先：(Tel) 0747-52-9403
(Mail) hoken-sen@town.oyodo.lg.jp

下市町



「下市町空き家バンク」をさらに充実させ、「空き家を提供したい」という方と「空き家を利用したい」という方のマッチングをさらに充実させるとともに、住宅の確保及び改修等に係る支援などを行います。

移住・定住の大きな要因の1つである住環境の充実を図り、下市町への移住・定住を促します。

担 当：財務監理課 森川
連絡先：(Tel) 0747-68-9062
(Mail) zaisei@town.shimoichi.lg.jp

黒滝村



【黒滝村の概要】

- ・人口：623名 ・総面積：47.7km² (内97%が林地)
- ・平均標高：455m

〈訪れたいくなる村づくりプロジェクト〉

過疎化による人口減少など課題を解消するため、長期的な視点で官民連携により事業推進し、関係人口づくりや移住定住の促進の取り組みを通じて、将来に渡って活力のある地域づくりを目指します。

具体的には次の2事業を進めます。

- ①森林資源の保全と担い手育成による地域振興
- ②魅力ある観光施設の整備

担当：企画政策課 上中

連絡先：(TEL) 0747-62-2031

(Mail) kuro_ks@vill.kurotaki.lg.jp

天川村



観光を中心とした産業活性化事業として、洞川地区の街並みづくりに取り組みます。洞川温泉センター及び駐車場を整備することで、歩いて楽しい、風情があり、交流と活気のある観光のむらづくりを目指します。

担当：地域政策課 吉崎

連絡先：(TEL)0747-63-0321

(Mail) chiikiseisaku@vill.tenkawa.lg.jp

野迫川村



野迫川村への移住・定住促進プロジェクト

野迫川村への移住希望者や野迫川村に興味がある人を対象に、野迫川村移住定住体験ツアーを企画・実施します。移住者と地域住民が交流できる憩いの場を提供するとともに、交流イベントを企画・実施し、都市部住民と地域住民の交流を促進します。

担当：総務課 宮村淳平

連絡先：(TEL)0747-37-2101

(Mail) soumuka@vill.nosegawa.nara.jp

十津川村



十津川村では、空き家等を活用し、現在受け入れ基盤のない中長期的な滞在拠点を整備したいと考えています。

中長期の滞在で日本一広い村を存分に堪能し、その暮らしぶりを実際に体験して頂くための拠点として、より多くの人を十津川村にお迎えすることを目指します。

プロジェクト内容

- ・立地条件の検討～物件の発掘
- ・整備方針の策定、運営方法の検討
- ・滞在拠点の整備
- ・村内の不動産の流通促進に関すること 等

平地が少ない村内だからこそ、より有効な活用ができるようお力添えを頂きたいです。

担当：企画観光課 野依

連絡先：(TEL)0746-62-0004

(Mail)kankou@vill.totsukawa.lg.jp

下北山村



〈森と地域を守る人づくりプロジェクト〉

森林は木材生産だけでなく、下北山村を流れる綺麗で豊かな水を作り、土砂災害の予防機能などの効果も発揮してくれます。近年、木材価格の低下等により森を育て整備する人が減っています。これからも先人が残してくれた森林を守り次世代へ繋いでいくには、「森と地域を守り、森を育てる人づくり」が重要です。

下北山村ではプロジェクト実現のため3つの取組みを進めています。

- ①道をつくり森を育てます
- ②森を育てる人を支援します
- ③森林環境教育・啓発活動

担当：総務課 仲

連絡先：(Tel)07468-6-0001

(Mail)furusato@vill.shimokitayama.lg.jp

上北山村



道の駅及び周辺施設を川辺で家族連れが楽しめる観光拠点として整備、自転車競技「ヒルクライム大台ヶ原」、「大台ヶ原マラソン」等の交流イベントの継続開催、令和2年度開業の宿泊施設フォレストかみきたの補完施設として和佐又山にオートキャンプ場の開設を目指しています。皆様のお力添えをお願いします。

担当：総務課 吉住 琉雅

連絡先：(Tel) 07468-2-0001

(Mail) somu@vill.kamikitayama.lg.jp

川上村



村産木材で建てる

「川上村保育園並びに義務教育学校」施設整備プロジェクトへの寄附を募集しています！

川上村は、奈良県の南東部に位置し、面積の95%が山林で、吉野川(紀の川)の最源流にある自然豊かな村です。

先人たちの「教育」にかける思いを継承するため、「15の春は正夢に」をスローガンに、保育園と小中学校をひとつの敷地に集めた「保育園並びに義務教育学校施設整備事業」を進めています。川上産吉野材をふんだんに使用した木造3階建て校舎は、令和6年4月開校を目指しています。

担当：くらし定住課 筒井

連絡先：(Tel)0746-52-0111

(Mail)teijyu@vill.nara-kawakami.lg.jp

東吉野村



クリエイター等に移住を呼びかける「クリエイティブヴィレッジ構想」の推進、また、空き家バンクの設置や空き家改修費用の助成、ゲストハウスやサテライトオフィスの整備などにより、若い世代の移住が進み始めています。この移住の流れをさらに加速させるべく、人が集う村づくりに引き続き磨きをかけます。

担当：総務企画課 南 貴裕

連絡先：(Tel) 0746-42-0441

(Mail)soumukikaku@vill.higashiyoshino.lg.jp

企業から応援していただきたい 奈良県のプロジェクト

・奈良県では、様々な取組を行っています。

下記8つのプロジェクトの他にもこんな取組を応援したい!というものがございましたら是非ご相談ください。

多様な「こども食堂」の活動応援 ～子どもを真ん中にした 地域づくり～

地域の誰もが参加でき、多様な人たちが運営する「こども食堂」の活動を広め、地域での子どもの多様なはぐくみを支援します。



東吉野こども食堂の活動

「飛鳥・藤原」の世界遺産登録推進 ～日本国家はじまりの地を 世界遺産に!～

「飛鳥・藤原の宮都とその関連資産群」の世界遺産登録の推進に取り組んでいます。世界遺産登録により、構成資産の保全を行うとともに、県内への誘客を図ります。



藤原宮跡と香具山

食と農の一体的振興を目指して ～食と農を支える人材育成～

なら食と農の魅力創造国際大学校で、次世代の「食」と「農」のトップランナーの育成に取り組めます。



フードクリエイティブ学科調理実習



アグリマネジメント学科専門実習

漢方を通じた県内産業の活性化 ～漢方とゆかりの深い奈良 ならではの取組～

奈良県とゆかりの深い漢方について、薬用作物の生産拡大、関連商品・サービスの創出等に、部局横断のプロジェクトで総合的に取り組めます。



大和トウキ圃場



プロジェクトの詳細はこちら↑

企業から応援していただきたい 奈良県のプロジェクト

世界に誇れる奈良公園の保全 ～奈良のシカの保護などの取組～

奈良公園が100年先も世界に誇れる公園であり続けるために、奈良のシカの保護、春日山原始林の保全、植栽の整備などの取組を進めます。



奈良公園（若草山）のシカ

新たな森林環境管理制度の推進 ～森林と人との良好な関係を 永続的に築き続ける～

森林の4機能（森林資源生産・防災・生物多様性保全・レクリエーション）を高度に発揮するため、新たな森林環境管理制度を担う人材を養成するとともに、その拠点を整備し、目指すべき森林（恒続林）に誘導を行います。



制度の担い手となるフォレスターアカデミーの学生達



奈良県フォレスターアカデミー

奈良の古民家を後世へ ～古民家の保存と活用～

奈良県立大和民俗公園に移築復原した、県内各地域の特徴的な重要文化財等の民家を保存イベントや映画のロケ等に活用します。



古民家でのコスプレ撮影



プロジェクトの詳細はこちら↑

だれもが、いつでも、どこでも スポーツに親しめる環境づくり ～生き活きと安心して健やかに暮らせる 健康長寿の奈良県～

スポーツイベント等の開催により、スポーツ活動への参加を促進します。
スポーツの推進を支える人材育成に取り組みます。



ラグビーイベント「まってる！花園」

奈良県
Nara 企業版ふるさと納税
Journal 2023

令和5年8月 奈良県企業版ふるさと納税連絡協議会発行