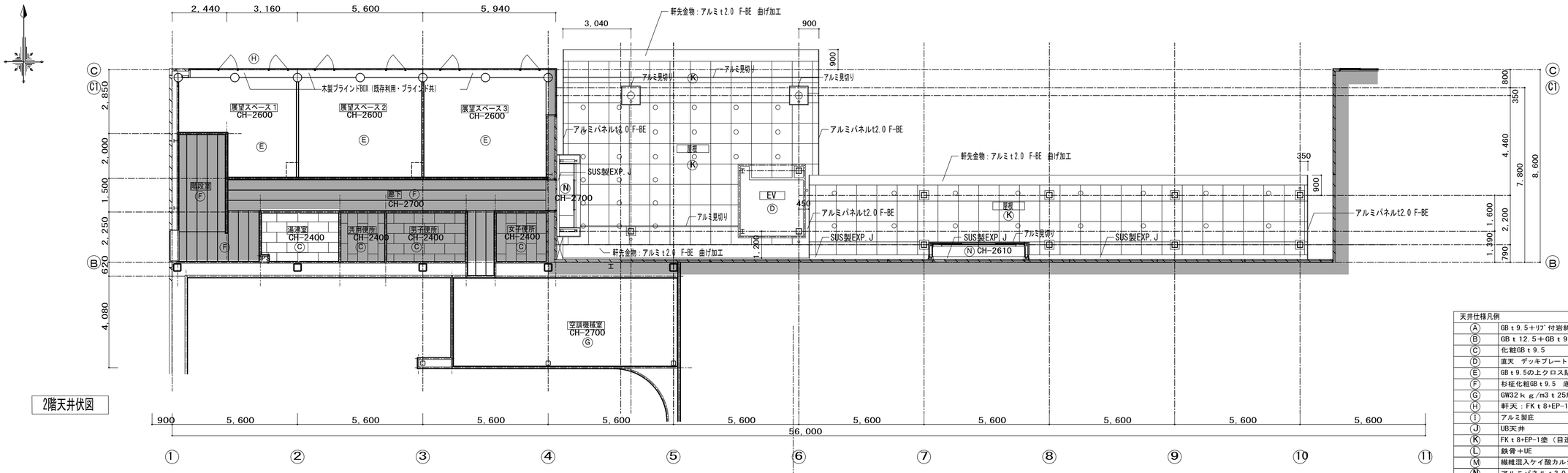

2階天井伏図

天井仕様凡例	
A	GB t 9.5+リブ付岩綿吸音板 t 12の上EP-2塗
B	GB t 12.5+GB t 9.5+EP-2塗
C	化粧GB t 9.5
D	直天　デッキプレート（メッキ品）裏アラウシ
E	GB t 9.5の上クロス貼
F	杉柾化粧GB t 9.5　底目地
G	GW32 k g/m3 t 25ガラスクロス貼
H	軒天：FK t 8+EP-1塗
I	アルミ製庇
J	UB天井
K	FK t 8+EP-1塗（目透かし貼）
L	鉄骨+UE
M	繊維混入ケイ酸カルシウム板　t 15　EP-2塗
N	アルミパネル t 2.0　F-BE
O	FKt6+EP-2塗
P	化粧不燃GB t 9.5

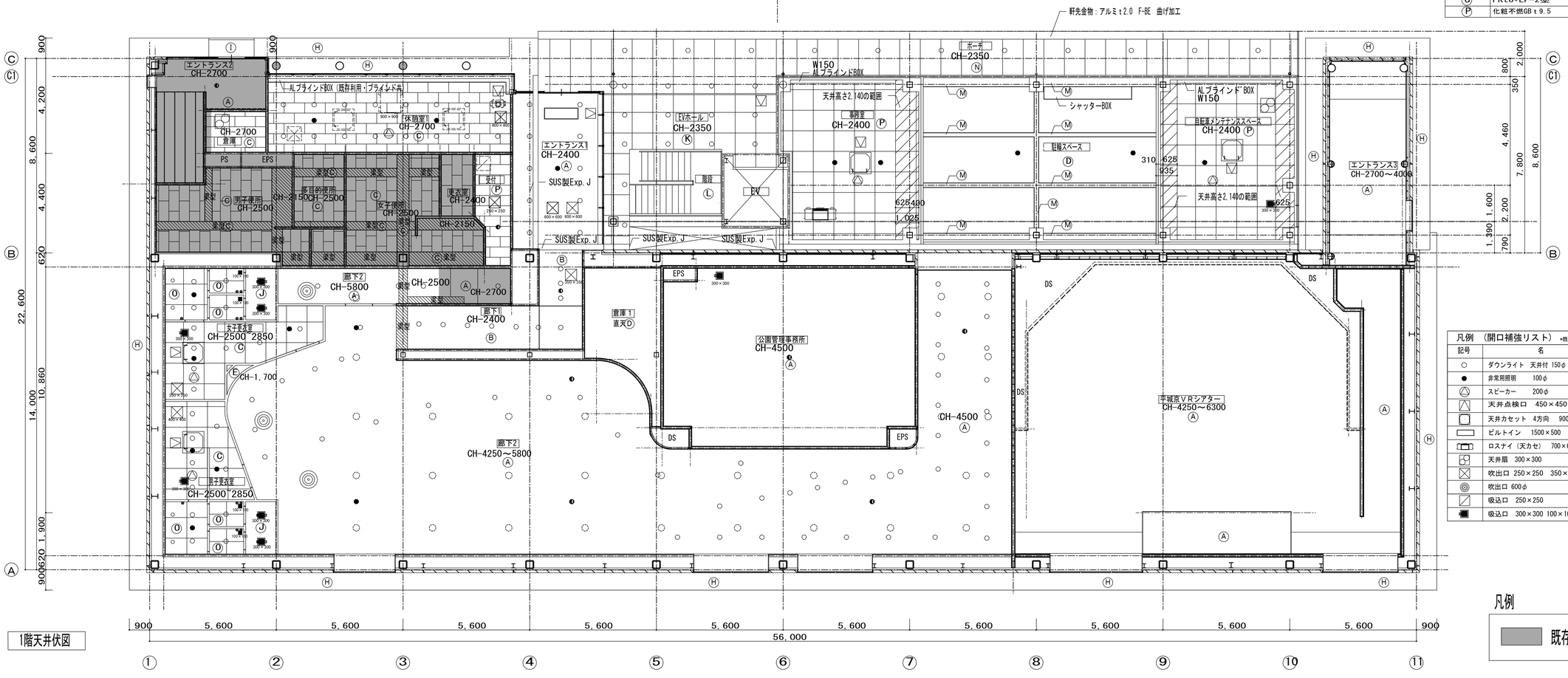

1階天井伏図

凡例　（開口補強リスト）　*既設を除く新設部のみ記載（点線既存利用設備）		
記号	名　　称	備　　考
○	ダウンライト　天井付 150φ	
●	非常用照明　100φ	
△	スピーカー　200φ	
	天井点検口　450×450	
	天井カセット　4方向　900×900	
	ビルトイン　1500×500	
	ロスナイ（天カセ）　700×650	
	天井扉　300×300	
	吹出口 250×250　350×350　400×400　600×600	
	吹出口 600φ	
	吸込口　250×250	
	吸込口　300×300 100×100	

凡例

既存利用範囲

縮尺	1:100 (A1) 1:200 (A3)	工事名称	平城京歴史館改修工事
竣工年月日	2017.3	図面名称	天井伏図
図面番号	A-17		