『ならの道 リフレッシュ プロジェクト』対象路線（区画線）

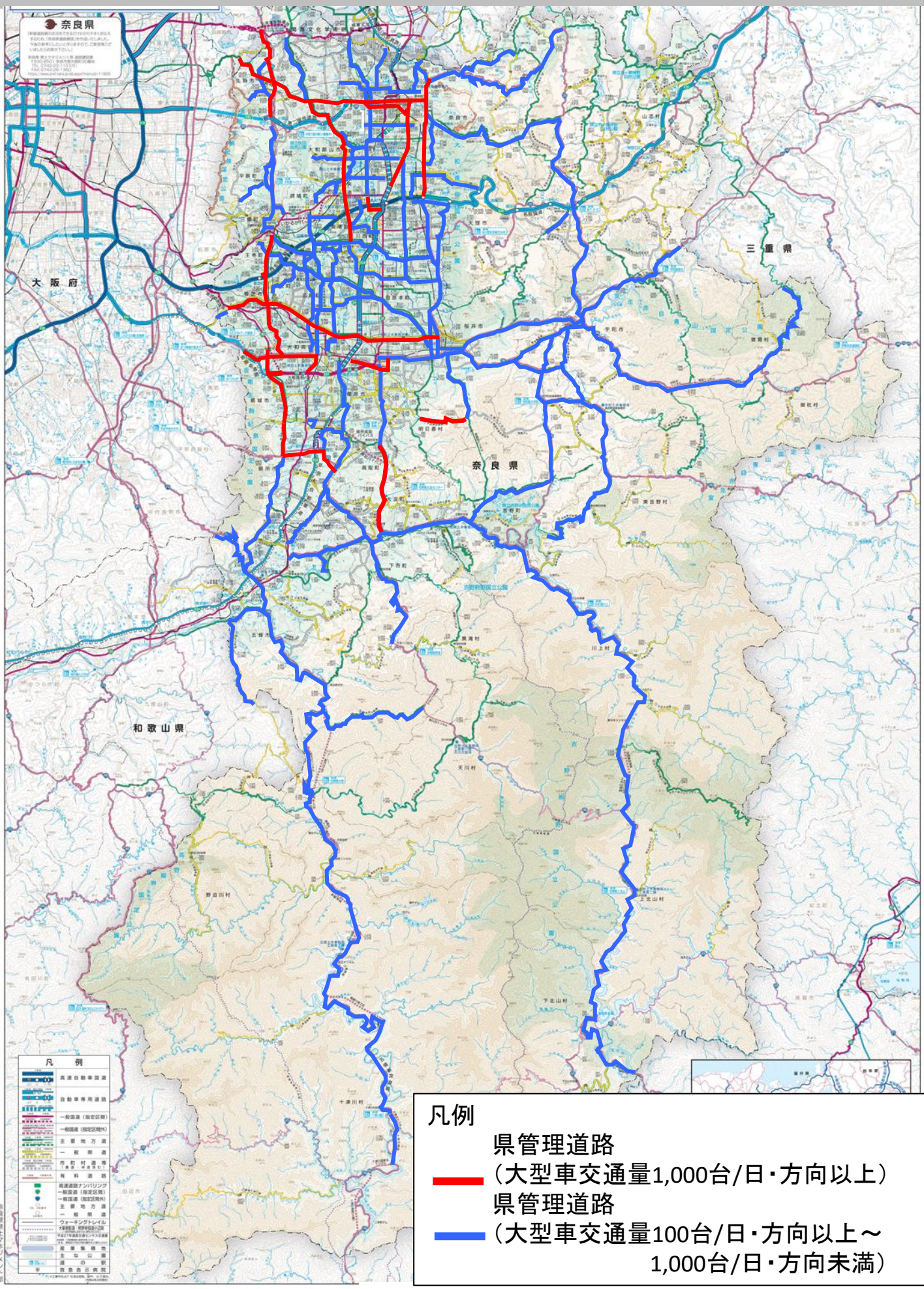

「国土地理院の５万分の１の地形図を転載（奈良県道路網図（Ｒ３ＪＨｓ　６３２）」