

# 奈良県立特別支援学校幼稚部

## 入学者選抜・選考

### 調査書提出・Web出願 手続き

### 保護者用マニュアル

奈良県教育委員会事務局  
特別支援教育推進室

# 特別支援学校選抜・選考Webページへアクセスする方法

【QRコードが読み込める場合】

→QRコードを読み込んでください。

【奈良県ホームページからアクセスする場合】

- ① 奈良県ホームページ<https://www.pref.nara.jp/>にアクセスします。
- ② 右上のメニューをクリックします。

①

②

## 特別支援学校選抜・選考Webページへアクセスする方法

【奈良県ホームページからアクセスする場合】

- ④ 「特別支援教育推進室」をクリックします。

# 特別支援学校選抜・選考Webページへアクセスする方法

## 【奈良県ホームページからアクセスする場合】

⑤ 「特別支援学校 入学者選抜・選考」をクリックします。

「特別支援学校 入学者選抜・選考」ページへアクセスします。

# 奈良スーパーアプリの「2段階認証」について

① ログインした際に①の画面が表示されることがあります。

※前回ログインした際に使用したパソコンやスマートフォン以外からログインすると表示されることがあります。

② 登録していたメールアドレスに②のようなメールが届きます。

③ メールに示された確認コードを入力してください。

①

奈良スーパーアプリ

IDを検証

奈良スーパーアプリ(団体/事業者)にログインしようとしています。奈良スーパーアプリ(団体/事業者)アカウントの安全性を確保するために、IDを確認する必要があります。

to\*\*\*\*\*@\*\*\*\*\*.lg.jp にメール送信された確認コードを入力します。

③ 確認コード

検証

☒ 次回からは確認しない  
コードを再送信

②

ご自身によるログインである場合は、以下の確認コードを入力、ログインを進めてください。  
確認コードの有効期間は発行から24時間です。

■確認コード 648875

万が一、お心当たりがない場合は、第三者がログインを試みた可能性がありますので、以下のURLよりパスワード変更等の対応をお願いします。

# マークの見方・ことばの説明

志願者本人

志願者の保護者

志願者が受検する特別支援学校幼稚部の教員

選抜・選考  
ページ

特別支援学校入学者選抜・選考Webページ  
URL <https://www.pref.nara.jp/69158.htm>

※奈良県ホームページからのアクセスの方法は以下のスライドを参照してください

# Web出願の流れ

1

保護者

保護者が必要書類をダウンロードして作成を依頼する。  
(盲学校幼稚部受検の方)

2

保護者

保護者が**保護者**の奈良スーパーアプリのアカウントを登録する。

3

保護者

保護者が出願手続きをする。

出願期間

4

特別支援学校  
教員

特別支援学校教員が出願を確認し、確認処理を行う※必要な際は差戻し処理を行う。

出願期間

5

保護者

保護者が受検票を印刷する。

6

特別支援学校  
教員

特別支援学校教員が入学者選考の準備をする。

7

幼児

幼児が受検する。

入学者  
選考日

8

特別支援学校  
教員

特別支援学校教員が結果を入力する。

9

保護者

保護者が奈良スーパーアプリで結果を確認する。

1 保護者が必要書類をダウンロードして作成を依頼する。

# Ⅰ 保護者が必要書類をダウンロードして 作成を依頼する。(盲学校幼稚部へ出願する方)

- ① 選抜・選考ページへアクセスします。
- ② 「令和8年度奈良県立特別支援学校幼稚部・高等部等入学者選抜・選考Web出願はこちら」をクリックします。

①

特別支援学校 入学者選抜・選考

<https://www.pref.nara.jp/69158.htm>

②

# I 保護者が必要書類をダウンロードして 作成を依頼する。 (盲学校幼稚部へ出願する方)

③ 受検する学校に必要な書類を、保護者がダウンロードします。

奈良県 Nara Prefecture

暮らし 県民情報 | 訪れ 観光情報 | 防災・危機管理

県民情報 > 県の組織 > 教育委員会事務局 > 特別支援教育推進室 > 特別支援学校 入学者選抜・選考 >  
診断書・調査書・調査票

## 診断書・調査書・調査票

調査書スプレッドシート版はClassroom「中学校 令和8年度奈良県立高等学校入学者選抜」で共有いたします。  
※調査書スプレッドシート版を使用する場合は必ずコピーしてご使用ください。

盲学校 幼稚部

【保護者が準備】  [眼科医の診断書\(pdf 195KB\)](#) ③

Web出願ページはこちら

盲学校 高等部（普通科、保健理療科）、高等部専攻科（理療科）

【生徒・保護者が準備】  [眼科医の診断書\(pdf 195KB\)](#)

# Ⅰ 保護者が必要書類をダウンロードして 作成を依頼する。 (盲学校幼稚部へ出願する方)

④ 眼科医に作成を依頼し、作成できたらPDF形式に変換します。

盲学校	診断書・・・医師に作成を依頼して、PDF形式に変換します。 ファイル名は子どもの氏名＋書類名にしておきます。 例：奈良太郎診断書.pdf
-----	----------------------------------------------------------------------------

## 2 保護者が保護者の奈良スーパーアプリの アカウントを登録する

## 2 保護者が保護者の奈良スーパーアプリのアカウントを登録する

**保護者**の奈良スーパーアプリのアカウント登録をします。

※すでにアカウントを持っている場合は、「2 保護者が保護者の奈良スーパーアプリのアカウントを登録する」の手順は必要ありません。

### 【登録する前の準備】

- インターネットに接続できるパソコン・スマートフォン等
- 保護者メールアドレス
- 奈良スーパーアプリで使用するパスワードを考えておく。
  - ・ 半角の英大文字、英小文字、数字を含む8文字以上で考えておいてください。

メールアドレス	
奈良スーパーアプリのパスワード	

## 2 保護者が保護者の奈良スーパーアプリのアカウントを登録する

- ① 奈良スーパーアプリのログインページにアクセスします。

<https://nsa.pref.nara.jp/sdt/login>

- ② 「新規アカウント登録」をクリックします。

<https://nsa.pref.nara.jp/sdt/login>

## 2 保護者が保護者の奈良スーパーアプリのアカウントを登録する

メールアドレスを入力

- ③ アカウント情報を入力します。  
メールアドレスを入力します。
- ④ 同意できる場合、「個人情報の取扱方針およびサービス利用規約に同意する。」にチェックをいれます。
- ⑤ 「確認メールを送信」をクリックします。

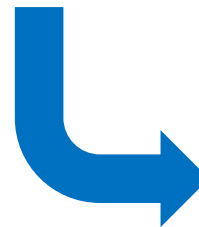

## 2 保護者が保護者の奈良スーパーアプリのアカウントを登録する

- ⑥ 入力したメールアドレス宛に奈良スーパーアプリよりメールが届きます。届いたメールの本文中の「▼手続きはこちらから」のURLをクリックして、新規アカウント登録画面へ進みます。

⑥

クリック

## 2 保護者が保護者の奈良スーパーアプリのアカウントを登録する

- ⑦ URLをクリックすると、登録情報画面に進むので、パスワードを入力します。忘れないようにしてください。
- ⑧ 本人情報の欄に保護者の氏名を入力します。

パスワードを入力

⑦

保護者の氏名を入力

⑧

生年月日は任意です

## 2 保護者が保護者の奈良スーパーアプリのアカウントを登録する

- ⑨ 保護者の住所連絡先を入力します。
- ⑩ 「入力内容を確認」をクリックします。

保護者の住所を入力  
郵便番号も入力して  
ください。

⑨

住所連絡先

郵便番号  
6308502 郵便番号から住所検索

必須 都道府県  
奈良県

必須 市区町村  
奈良市

必須 町・字  
「町・字」がない住所の場合、半角ハイフン（“-”）で入力してください  
登大路町

必須 番地  
30

建物名・部屋番号  
90 ○○マンション○○号室

⑩

入力内容を確認

× キャンセル

## 2 保護者が保護者の奈良スーパーアプリのアカウントを登録する

- ⑪ 登録内容を確認し、間違いがなければ「登録する」をクリックします。

新規アカウント登録

内容をご確認いただき問題なければ、「登録する」ボタンを押してください。

メールアドレス入力 確認メール送信 登録情報入力 登録情報確認 登録完了

**パスワード設定**

メールアドレス	xxxx
パスワード	パスワードは非表示としています。

**本人情報**

氏名(漢字)	奈良 太郎
氏名(フリガナ)	ナラ タロウ
生年月日	

**住所連絡先**

郵便番号	6308502
都道府県	奈良県
市区町村	奈良市
町・字	登大路町
番地	30
建物名・部屋番号	
建物名・部屋番号(フリガナ)	

11 登録する

登録画面に戻る

## 2 保護者が保護者の奈良スーパーアプリのアカウントを登録する

保護者のアカウントが登録されました。

奈良スーパーアプリ

### 新規アカウント登録

メールアドレス入力

確認メール送信

登録情報入力

登録情報確認

登録完了

ありがとうございます。  
アカウント登録を完了しました。

ホーム画面へ

3 保護者が出願手続きをする。

### 3 保護者が出願手続きをする

保護者が出願手続きをおこないます。

#### 【準備】

- インターネットに接続できるパソコン・スマートフォン等
- 奈良スーパーアプリに登録したメールアドレス
- 奈良スーパーアプリのパスワード
- 眼科医の診断書（盲学校幼稚部に出願する方）
  - PDF形式に変更する
  - ファイル名を子どもの氏名＋書類名にしておきます。  
例：奈良太郎診断書.pdf

### 3 保護者が出願手続きをする

- ① 選抜・選考ページにアクセスします。
- ② 「令和8年度奈良県立特別支援学校幼稚部・高等部入学者選抜・選考Web出願はこちら」をクリックします。

①

特別支援学校 入学者選抜・選考

<https://www.pref.nara.jp/69158.htm>

②

### 3 保護者が出願手続きをする

- ③ 出願する学校・部門・学部等を確認し、「Web出願はこちら」をクリックします。

学校名・学部  
名を確認

#### 診断書・調査書・調査票

調査書スプレッドシート版はClassroom「中学校 令和8年度奈良県立高等学校入学選抜」で共有いたします。

※調査書スプレッドシート版を使用する場合は必ずコピーしてご使用ください。

盲学校 幼稚部

【保護者が準備】

[眼科医の診断書\(pdf 195KB\)](#)

Web出願ページはこちら

盲学校 高等部（普通科、保健理療科）、高等部専攻科（理療科）

【生徒・保護者が準備】

[眼科医の診断書\(pdf 195KB\)](#)

【中学校教員が準備】

[調査書 Excel版\(xlsx 16KB\)](#)

Web出願ページはこちら

ろう学校 高等部（普通科、産業システム科、生活情報科）

【中学校教員が準備】

[調査書 Excel版\(xlsx 16KB\)](#)

Web出願ページはこちら

奈良養護学校 病弱教育部門 高等部（普通科）

【生徒・保護者が準備】

証明書は各機関独自のもので構いません

【中学校教員が準備】

[調査書 Excel版\(xlsx 16KB\)](#)

Web出願ページはこちら

③

### 3 保護者が出願手続きをする

- ④ 「ログイン」をクリックします。
- ⑤ 「住民アカウントでログインする」をクリックします。

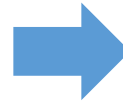

### 3 保護者が出願手続きをする

- ⑥ メールアドレスとパスワードを入力します。
- ⑦ 「ログイン」をクリックします。

#### 奈良スーパーアプリの「2段階認証」について

- ① ログインした際に①の画面が表示されることがあります。  
※最初ログインした際に連携したパソコンやスマートフォンからログインすると表示されることがあります。
- ② 登録していたメールアドレスに②のようなメールが届きます。
- ③ メールに示された確認コードを入力してください。

確認コードによるIDの検証が出た場合は、「奈良スーパーアプリの「2段階認証」について」をご覧ください

### 3 保護者が出願手続きをする

保護者

- ⑧ アカウントを登録時に入力した内容が入力されています。間違いが無いか確認してください。

志願する学校を確認してください

保護者の情報で間違いがないか確認してください。

⑧

**【出願】テスト高等養護学校**

令和8年度入学の奈良県立高等養護学校入学選抜Web出願ページです。  
※募集要項については以下のURLからご覧いただけます。  
<https://www.pref.nara.jp/69156.htm>

- ・受検者のアカウントで申請してください。
- ・「申請基本情報」の「生年月日」と「郵便番号」についても必ず入力をお願いします。
- ・中学校等の先生から「調査書番号」を受け取り、入力できるようにしてください。

申請登録    申請内容確認    申請完了

**申請基本情報**

**氏名**  
奈良    太郎

**フリガナ**  
ナラ    タロウ

**生年月日**  
0000/00/0000

**郵便番号**  
1234567 **郵便番号から住所検索**

**都道府県**  
選択してください

**市区町村**  
例) 京都市

**町・字**  
例) 登大路町

**番地**  
例) 1-1

**建物名・部屋番号**  
例) ○○マンション○○号室

**建物名・部屋番号（フリガナ）**  
例) ○○マンション○○ゴウシツ

☐ 入力した内容でアカウント情報を更新する

### 3 保護者が出願手続きをする

受検者（幼児）情報を入力してください。

- ⑨ 受検者（幼児）の氏名を入力します。姓と名の間に全角スペースを入力してください。
- ⑩ 受検者（幼児）の氏名のフリガナを入力してください。姓と名の間に全角スペースを入力してください。全角カタカナしか入力できません。
- ⑪ 受検者（幼児）の生年月日を入力してください。
- ⑫ 受検者（幼児）の性別を選択してください。

受検者情報入力

受検者（幼児）の情報を入力してください。

⑨

必須 受検者氏名※姓と名の間に全角のスペースを入れてください。

奈良 春日

⑩

必須 受検者氏名フリガナ※姓と名の間に全角のスペースを入れてください。

全角カタナで入力してください。

ナラ カスガ

⑪

必須 受検者\_生年月日

2000/1/1～2040/12/31の範囲で入力してください。

2021/10/25

⑫

必須 受検者\_性別

☐ 男性 ☒ 女性 ☐ その他

### 3 保護者が出願手続きをする

- ⑬ 保護者と受検者（幼児）の住所が異なる場合はチェックを入力してください。
- ⑭ 受検者（幼児）の郵便番号を入力してください。
- ⑮ 受検者（幼児）の住所を入力してください。
- ⑯ **（盲学校幼稚部へ出願する方）** 提出する書類にチェックを入力してください。
- ⑰ 「次へ」をクリックします。

⑬にチェックを入力すると、⑭⑮の欄が表示されます。

盲学校幼稚部の画面に表示されます。

- ⑬ points to a checkbox labeled "保護者と受検者の住所が異なる場合はチェックして、郵便番号と住所を下の入力BOXに入力してください" (Check if the guardian's and applicant's addresses are different, and enter the postal code and address in the input box below).
- ⑭ points to a text input field labeled "受検者郵便番号（ハイフン無）" (Applicant's postal code, no hyphen) with a note "半角の数字7桁で入力してください" (Enter with 7 half-width digits).
- ⑮ points to a text input field labeled "受検者住所" (Applicant's address).
- ⑯ points to a checkbox labeled "提出する書類にチェックをつけてください" (Check the documents to be submitted) with a sub-option "眼科医の診断書" (Ophthalmologist's medical certificate).
- ⑰ points to the "次へ" (Next) button at the bottom right.

At the bottom, there are two orange buttons: "一時保存" (Save temporarily) and "次へ" (Next). Above the buttons are four small circles numbered 1, 2, 3, and 6, indicating the current step in the process.

### 3 保護者が出願手続きをする

保護者

- ⑮ 入学年度が「令和8年度」になっていること、  
出願する学校名・学部が正しいかを確認して  
ください。
- ⑯ 「次へ」をクリックします。

奈良  
県立盲学校

## テスト【書類提出・出願】令和8年度 \_奈良県立盲学校\_幼稚部\_入学者選考 Web出願

※保護者が書類提出・出願する入力ページです。  
※保護者のアカウントで申請してください。（申請基本情報には保護者の情報が入力されているが確認してください。）  
※募集要項については以下のURLからご覧いただけます。  
<https://www.pref.nara.jp/69158.htm>  
-「申請基本情報」の「郵便番号」についても必ず入力をお願いします。

申請登録    申請内容確認    申請完了

**出願内容確認**  
出願する学校、学部（コース）・資料等を選択してください。

**⑮**

**確認** 入学する年度を確認してください。  
令和8年度

**確認** 出願する学校を確認してください。  
奈良県立盲学校入学者選考

**確認** 出願する学部を確認してください。  
幼稚部

1 2 3 4 5

一時保存    **次へ**    戻る

### 3 保護者が出願手続きをする

- ⑳ この欄は特別支援学校教員が入力する項目ですので、入力することができません。
- ㉑ 「次へ」をクリックしてください。

奈良  
奈良スーパアプリ

## テスト【書類提出・出願】令和8年度 \_奈良県立盲学校\_幼稚部\_入学者選考 Web出願

※保護者が書類提出・出願する際入力するページです。  
※保護者のアカウントで申請してください。（申請基本情報には保護者の情報が入力されているか確認してください。）  
※募集要項については以下のURLからご覧いただけます。  
<https://www.pref.nara.jp/69158.htm>

・「申請基本情報」の「郵便番号」についても必ず入力をお願いします。

申請登録    申請内容確認    申請完了

### 出願確認

※この項目は受検者（申請者）が入力することはできません。

特別支援学校が出願内容を確認したら「確認済」と表示されます。「確認済」と表示されたら受検票を印刷してください。

一時保存    次へ

戻る

### 3 保護者が出願手続きをする

- ②② (盲学校幼稚部へ出願する方) 「ファイルの選択」をクリックして診断書をアップロードします
- ②③ (盲学校幼稚部へ出願する方) アップロードできると、②③の欄にファイル名が表示されます。
- ②④ (盲学校幼稚部へ出願する方) 「次へ」をクリックしてください。

奈良県スーパアプリ

## テスト【書類提出・出願】令和8年度 \_奈良県立盲学校\_幼稚部\_入学者選考 Web出願

※保護者が書類提出・出願する際入力するページです。  
※保護者のアカウントで申請してください。(申請基本情報には保護者の情報が入力されているか確認してください)  
※募集要項については以下のURLからご覧いただけます。  
<https://www.pref.nara.jp/69158.htm>

・「申請基本情報」の「郵便番号」についても必ず入力をお願いします。

申請登録    申請内容確認    申請完了

### 添付ファイルアップロード

眼科医の診断書を提出してください。

添付ファイル

②② ファイルの選択    ファイルが選択されていません

②③ 奈良太郎診断書.pdf    削除

1   3   4   5   6

一時保存    ②④ 次へ

戻る

### 3 保護者が出願手続きをする

- ②⑤ 確認事項を読み、同意できたらチェックをつけます。
- ②⑥ 「申請内容を確認」をクリックします。
- ②③ 内容に間違いが無ければ「申請内容を登録」をクリックします。

奈良県立盲学校\_幼稚部\_入学者選考Web出願

※保護者が書類提出・出願する際入力するページです。  
※保護者のアカウントで申請してください。(申請基本情報には保護者の情報が入力されているか確認してください。)  
※募集要項については以下のURLからご覧いただけます。  
<https://www.pref.nara.jp/69158.htm>

・「申請基本情報」の「郵便番号」についても必ず入力をお願いします。

申請登録 申請内容確認 申請完了

②⑤

必須  
☐ 受検票は出願期間終了後にマイページの手続き状況一覧からダウンロードしてください。

1 4 5 8

一時保存 ②⑥ 申請内容を確認

奈良県立盲学校\_幼稚部\_入学者選考Web出願

テスト【書類提出・出願】令和8年度\_奈良県立盲学校\_幼稚部\_入学者選考Web出願

※保護者が書類提出・出願する際入力するページです。  
※保護者のアカウントで申請してください。(申請基本情報には保護者の情報が入力されているか確認してください。)  
※募集要項については以下のURLからご覧いただけます。  
<https://www.pref.nara.jp/69158.htm>

・「申請基本情報」の「郵便番号」についても必ず入力をお願いします。

申請登録 申請内容確認 申請完了

申請基本情報

添付ファイル

眼科医の診断書を提出してください。  
[奈良県立盲学校.pdf](#)

☒ 受検票は出願期間終了後にマイページの手続き状況一覧からダウンロードしてください。

②⑦

申請内容を登録

入力内容を保存する

### 3 保護者が出願手続きをする

出願が完了しました。

※登録したメールアドレスに申請受付のメールが届きます。「申請内容を登録」をクリックしてからメールが届くまで15分程度かかる場合があります。

※手続きに不備がある場合など、確認することがある場合は登録したメールアドレスにメールが届きます。

奈良スポーツアプリ

## テスト【書類提出・出願】令和8年度\_奈良県立盲学校\_幼稚部\_入学者選考Web出願

申請を受け付けました。

◎申請登録

◎申請内容確認

申請完了

申請内容

申請番号 AI-0000237650

手続名称 テスト【書類提出・出願】令和8年度\_奈良県立盲学校\_幼稚部\_入学者選考Web出願

手続状況一覧へ

## 特別支援学校 教員

4 特別支援学校教員が出願を確認し、確認処理を行う

## 4 特別支援学校教員が出願を確認し、 確認処理を行う

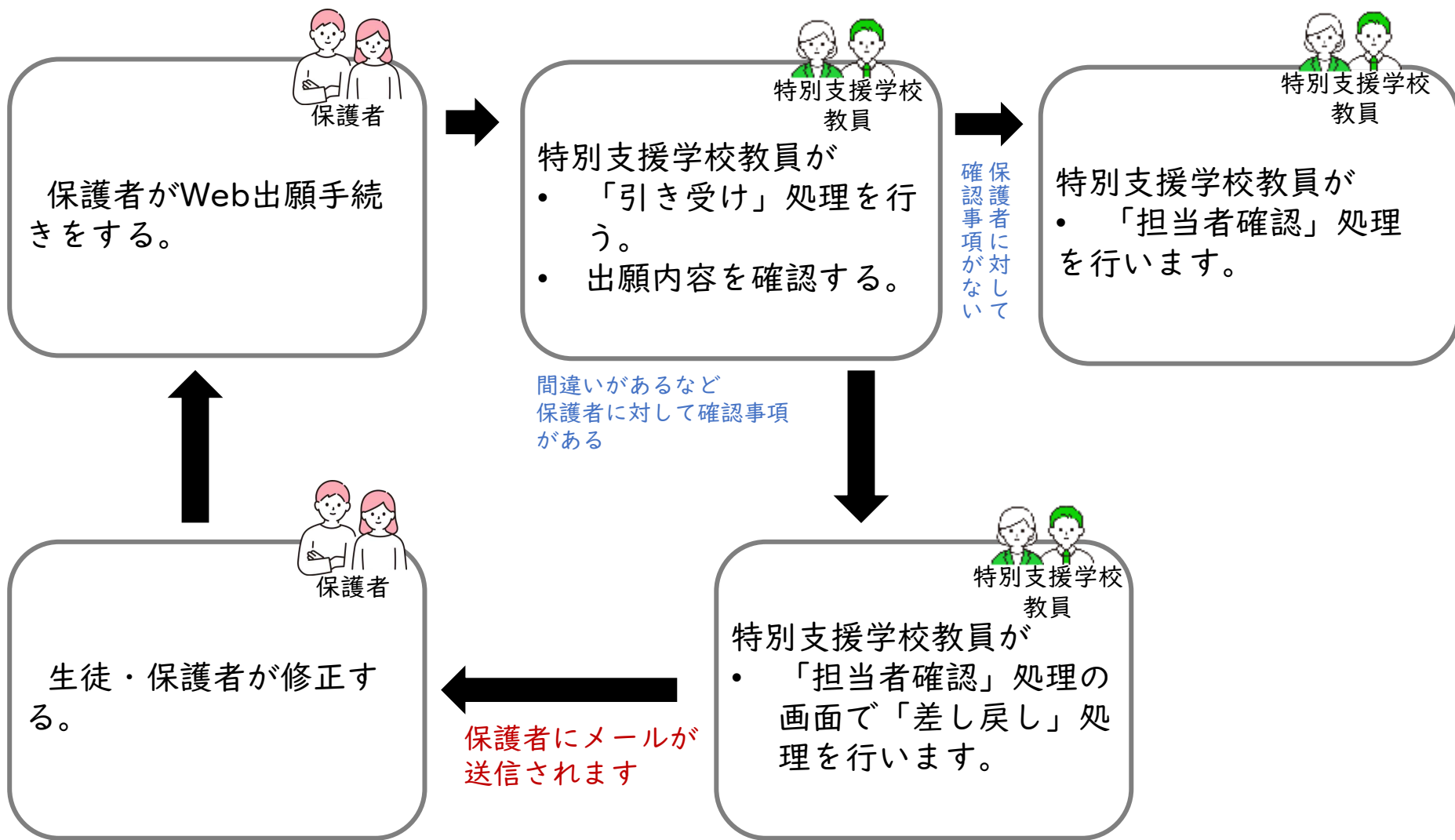

- ★ 保護者が差し戻された出願を確認し、再度出願する

# 保護者が差し戻された出願を確認し、再度出願する

- ① 差し戻しがあった場合メールが届きます。
- ② 差し戻された理由が「確認点」に示されていますので確認し、これから修正をします。  
※何か困ることがあれば、在籍の中学校の先生に相談しましょう。
- ③ メール本文中の「▼申請内容の確認と不備修正はこちらから」の下URLをクリックします。

奈良 太郎 様

いつも奈良スーパーアプリをご利用いただき、誠にありがとうございます。

「テスト【出願】令和8年度\_奈良県立テンプレート養護学校\_高等部\_入学者選抜Web出願」の申請について、下記の通り、申請内容に不備がありましたのでお知らせします。  
不備内容を確認の上、不備修正を実施してください。

■申請番号： AI-0000234795  
■申請者： 奈良 太郎 様  
■申請先： 奈良県  
■手続名： テスト【出願】令和8年度\_奈良県立テンプレート養護学校\_高等部\_入学者選抜Web出願

② ■確認点：  
調査書番号を確認してください。

■連絡事項：  
申請内容について確認したいことがございますので、御対応をお願いします。

③ ▼申請内容の確認と不備修正はこちらから  
<https://nsa.pref.nara.jp/gap/appdetail?appId=a01J300000Ct4vS>

このメールにお心当たりのない場合は破棄をお願いいたします。

このメールは送信専用メールアドレスから配信されています。  
ご返信いただいてもお答えできませんので、ご了承ください。

奈良県立高等養護学校  
奈良県磯城郡田原本町宮森34-1  
電話番号：0744-33-2626

URLをクリックします。

# 保護者が差し戻された出願を確認し、再度出願する

- ④ 「住民アカウントでログインする」をクリックします。
- ⑤ メールアドレスと奈良スーパーアプリのパスワードを入力します。
- ⑥ 「ログイン」をクリックします。

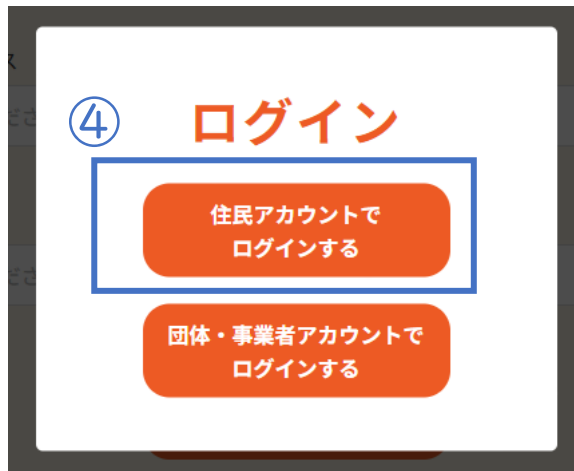

確認コードによるIDの検証が出た場合は、「奈良スーパーアプリの「2段階認証」について」をご覧ください

# 保護者が差し戻された出願を確認し、再度出願する

- ⑦ 「修正・確認事項」の欄で修正する内容を確認します。
- ⑧ 「申請内容を編集」をクリックします。

修正する内容を確認します

申請番号	AI-0000232738
申請内容	XXX【出願】テスト養護学校1021
申請日時	2025/11/10 14:20
ステータス	修正依頼

Below the application details is a section titled '結果ダウンロード' (Download Results) with a text input field for the applicant's name. At the bottom, the '申請内容を編集' (Edit Application) button is highlighted with a blue box and a circled '8'.

# ★ 保護者が差し戻された出願を確認し、再度出願する

- ⑨ マニュアル「4 生徒・保護者がWeb出願手続きをする」の⑧のページに戻ります。修正をして、手続きを完了してください。

8 生徒・保護者がWeb出願手続きをする

⑧ アカウントを登録時に入力した内容が入力されています。間違いが無いか確認してください。

志願する学校を確認してください

【出願】テスト高等養護学校

志願する学校を確認してください

間違いがあれば修正して「入力した内容でアカウント情報を更新する」にチェックをいれてください

⑧

このイラストのページまで戻ります。

## 5 保護者が受検票を印刷する

# 5 保護者が受験票を印刷する

保護者

※出願期間が終わってから受験票を印刷してください。

- ① 奈良スーパーアプリのログインページにアクセスします。

<https://nsa.pref.nara.jp/sdt/login>

- ② メールアドレスとパスワードを入力します。

- ③ 「ログイン」をクリックします。

<https://nsa.pref.nara.jp/sdt/login>

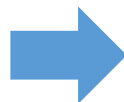

② メールアドレス  
入力してください

パスワード  
入力してください

③ ログイン

パスワードをお忘れの方はこちら

新しくアカウント登録をされる方はこちら

新規アカウント登録

## 奈良スーパーアプリの「2段階認証」について

- ① ログインした際に①の画面が表示されることがあります。  
※初期ログイン時に連携したパソコンやスマートフォンからログインすると表示されることがあります。
- ② 登録していたメールアドレスに②のようなメールが届きます。
- ③ メールに示された確認コードを入力してください。

確認コードによるIDの検証が出た場合は、「奈良スーパーアプリの「2段階認証」について」をご覧ください

## 5 保護者が受検票を印刷する

- ④ 「メニュー」をクリックします。
- ⑤ 「マイページ」をクリックします。

## 5 保護者が受検票を印刷する

- ⑥ 「手続状況一覧」をクリックします。
- ⑦ 志願する学校を確認し、「申請詳細」をクリックします。

志願する学校を確認してください

## 5 保護者が受検票を印刷する

- ⑨ 受検番号が表示されていることを確認します。
- ⑩ 画面下の方の「出願確認」の欄に「確認済」と表示されているか確認してください。
- ⑪ 画面下の方にある「受検票」をクリックします。

### 【出願】テスト養護学校

#### 申請内容

申請番号	AI-0000223595
申請内容	【出願】テスト養護学校
申請日時	2025/10/17 18:10
ステータス	審査中
⑨ 受検番号	07009

受検番号が表示されているか確認してください。

#### 出身中学校等確認

中学校等の設置者を選択してください。(〇〇〇〇〇)	奈良県内市町村立
市町村を選択してください	奈良市
【奈良市】在籍する学校名を選択してください。学校名が表示されない場合は市町村の選択を確認してください。	奈良市立春日中学校

#### 出願確認

⑩

特別支援学校が出願内容を確認したら「確認済」と表示されます。「確認済」と表示されたら受検票を印刷してください。	確認済
---------------------------------------------------------	-----

「確認済」が表示されているか確認してください。

#### 帳票ダウンロード

⑪ 受検票

クリックします。

# 10 生徒・保護者が受検票を印刷する

⑫ ダウンロードが完了しました。

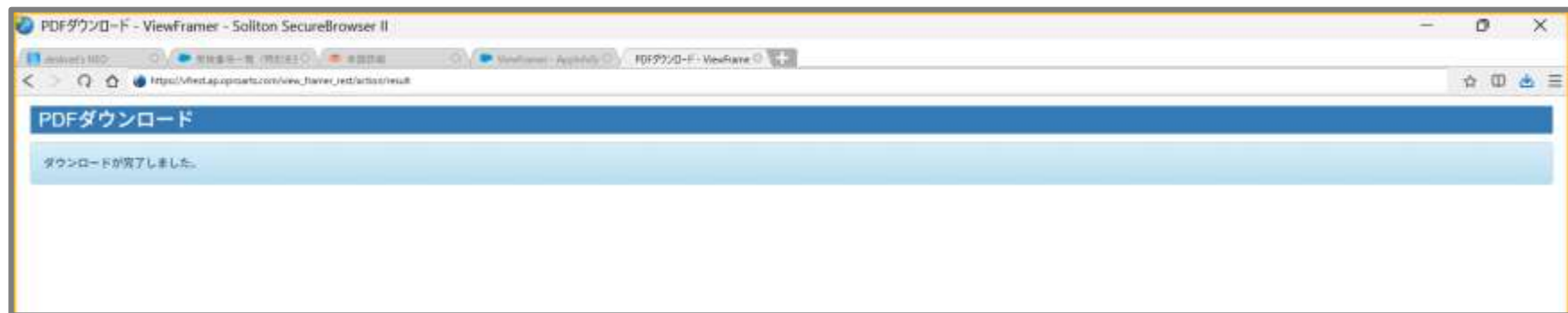

受検する学校名・学部名  
を確認してください

受検者（幼児）の氏名を  
確認してください

運用上の都合で在籍学校  
名の欄には「該当項目な  
し」と表示されます。

令和8年度			受 検 票	受 検 号	07001
奈良県立高等養護学校入学者選抜					
田原本学舎（農業・ものづくりコース）					
フリガナ	ナラ	タロウ			
志願者氏名	奈良	太郎			
在籍学校名					
			<div>写真欄 ※平成30年4月1日現在 ・上半身正面、無帽 ・最近6ヶ月以内のもの ・白黒、カラーは問いません。 ・写真の裏には氏名を記入 してください。 ・検査時間中に眼鏡をかける 場合は、眼鏡をかけた状態で 撮影してください。</div>		

受験番号が入力されてい  
るか確認してください

写真を貼ってください  
※盲学校受検者は写真の  
貼付は不要です。

キリトリ線

※検査当日はキリトリ線に沿って受検票を切り離し、会場にお持ちください。

## 特別支援学校 教員

### 6 特別支援学校教員が入学者選抜・選考の 準備をする

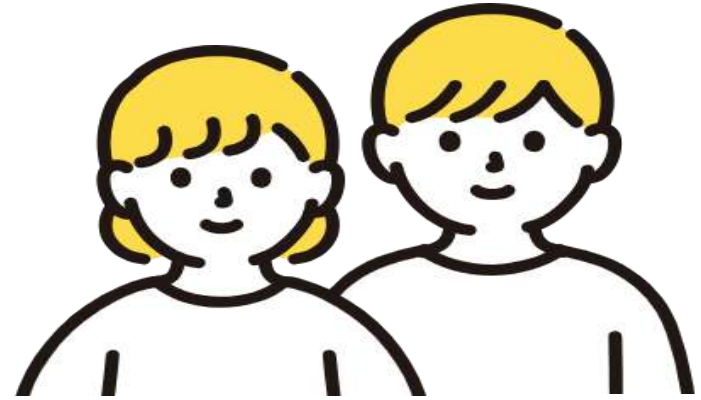

幼児

## 7 幼児が受検する

## 7 幼児が受検する

- 選抜・選考実施要項などを確認し、持ち物を準備してください。
- 選抜・選考実施要項などを確認し、指定された場所で受検してください。

特別支援学校  
教員

8 特別支援学校教員が結果を入力する

9 保護者が結果を確認します。

# 9 保護者が結果を確認します。

指定の日時になると、結果を確認することができます。

奈良スーパーアプリのログインページにアクセスします。

<https://nsa.pref.nara.jp/sdt/login>

- ① メニューをクリックします。
- ② メールアドレスとパスワードを入力します。
- ③ 「ログイン」をクリックします。

①

<https://nsa.pref.nara.jp/sdt/login>

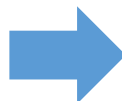

②

③

## 奈良スーパーアプリの「2段階認証」について

- ① ログインした際に②の画面が表示されることがあります。  
※初期ログイン時に連携したパソコンやスマートフォンからログインすると省略されることがあります。
- ② 登録していたメールアドレスに③のようなメールが届きます。
- ③ メールに示された確認コードを入力してください。

確認コードによるIDの検証が出た場合は、「奈良スーパーアプリの「2段階認証」について」をご覧ください

## 9 保護者が結果を確認します。

④ 「メニュー」をクリックします。

⑤ 「マイページ」をクリックします。

# 9 保護者が結果を確認します。

- ⑥ 「手続き状況一覧」をクリックします。
- ⑦ 「申請」をクリックします。
- ⑧ 【出願】●●学校←手続き内容を確認します。
- ⑨ 「申請詳細」をクリックします。

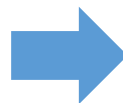

## 9 保護者が結果を確認します。

- ⑩ 画面下の方に「合否結果」の欄に結果が表示されますので確認します。

**宗**  
奈良スポーツアプリ

### 【出願】テスト養護学校

**手続きが完了しました**

申請内容を確認いたしました。  
受験票を印刷し、必要事項を記載の上、審査日当日に会場まで御持参ください。  
※書式は以下のURLからダウンロードしてください。  
<http://>

**申請内容**

村の選択を確認してください。

**合否結果**

結果は以下の通りです。

**結果ダウンロード**

受験票

⑩

手続状況一覧に戻る