

公務員・選挙

【概況】

【地方公務員】

平成17年4月1日現在の県職員的一般職の職員は6,546人(前年比60人減)、警察職員は2,716人(同37人増)で、それぞれ県民218人、525人に対して1人の割合です。
市町村職員の総数は、前年比349人減の15,753人で、内訳をみると、一般行政関係は9,379人、教育関係は2,954人、消防関係は787人、公営企業関係は2,633人となっています。

【選挙】

奈良県知事選挙

平成15年11月9日に投票が行われた奈良県知事選挙は、立候補者が3名で、投票率は61.96%、有効投票数は691,681票でした。

奈良県議会議員選挙

平成15年4月13日に投票が行われた奈良県議会議員選挙は、定数48人に対し66人が立候補し、投票の結果、投票率49.26%、有効投票数は417,124票で、自由民主党23人、民主党5人、社会民主党2人、日本共産党3人、公明党2人、無所属13人が当選しました。

衆議院議員選挙

平成17年9月11日に投票が行われた第44回衆議院議員総選挙は、それぞれ定数1人の県内4小選挙区では、政党届出及び本人届出による計14人の立候補者があり、投票の結果、投票率70.32%、有効投票数793,455票で、自由民主党届出による候補者3人、民主党届出による候補者1人が当選しました。

また、全国を11選挙区とする比例代表(奈良県が含まれる近畿選挙区は定数29人)では、県内における投票率70.29%、有効投票数788,889票でした。

参議院議員選挙

平成16年7月11日に投票が行われた参議院議員通常選挙は、選挙区では定数1人に3人が立候補し、投票の結果、投票率57.75%、有効投票数637,973票のうち311,990票を獲得した民主党候補者が当選しました。

また、比例代表では有効投票数645,697票のうち、民主党が278,912.675票、自由民主党175,775.104票、公明党が97,949.396票、日本共産党が50,635.691票、社会民主党が24,783票、その他の党が17,635.056票を獲得しました。

【選挙人名簿登録者数】

平成17年12月2日現在の登録者数は1,160,297人で、前年同日より322人(0.03%)増加しています。内訳は市部873,577人(構成比75.3%)、郡部286,720人(同24.7%)となっています。

なお、平成17年12月2日現在の在外選挙人名簿登録者数は、735人となっています。

主要選挙投票率

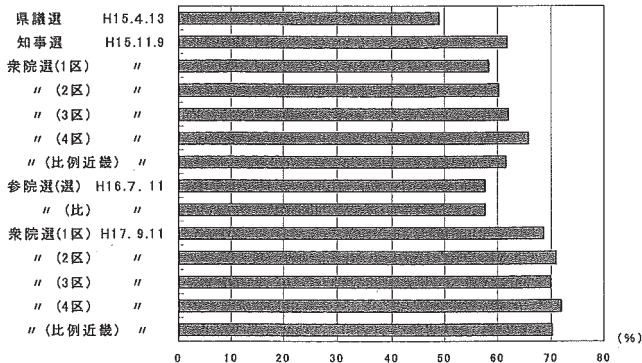

資料：県選挙管理委員会

特別職の職員

(単位：人)

(平成17年4月1日現在)

区分	知事	副知事	事務長	収入役	納税長	特別参与	議事員	議員	人事委員	公平委員	教員	委員	公安	監査	委員	選挙管理	委員	労働	委員	農業	委員	取委	用員	内水	面漁場	管理員	
																											市
県		1	1	1			45	3	6	3	4		4	15	—	7	10										
市町村	44	34	32	1	681	86	203	—	91	176	—	807	—	—	—	—	—	—	—	—	—	—	—	—	—	—	

資料：県人事課、各市町村

県の一般職の職員

(単位：人)

(各年4月1日現在)

年次別	総数	知事部局			教育委員	人事委員	水道局	議事局	監査事務局	査員局	労働委員	選挙管理	取委	用員
		一般事務局	県立病院	県立大学										
平成15年	6,644	3,532	1,139	1,356	414	11	119	37	17	11		3	5	
16	6,606	3,514	1,129	1,360	407	11	111	37	17	11		3	6	
17	6,546	3,489	1,123	1,357	382	12	108	37	18	11		3	6	

資料：県人事課 (注) 県立大学事務局には教育職員を含む。

県警察職員

(単位：人)

(各年4月1日現在)

年次別	総数	警視長	警視正	警視	警部	警部補	巡査部長	巡査	警察官以外	職員
16	2,679	1	6	97	198	653	676	697	358	
17	2,716	1	6	98	200	665	689	709	355	

資料：県警察本部警務課 (注) 警視長と警視正は国の一般職員であり総数には含まない。

市町村職員

(単位：人)

(各年4月1日現在)

年次別	総数	一般行政関係	教育関係		消防関係	公営企業関係
			(内)税務関係			
平成15年	16,467	9,859	643	3,175	705	2,728
16	16,102	9,635	642	3,072	706	2,689
17	15,753	9,379	628	2,954	787	2,633

資料：県市町村課

主 要 選 挙 投 票 状 況

(単位：人)

選 年 月 日	選 挙 別	定数	立候補者数	選挙当日有権者数	投票者数	投 票 数			棄権者数	投票率 (%)
						総 数	有 効	無 効		
8. 10. 20	衆 院 選 (1 区)	1	4	281,345	166,087	166,079	163,552	2,527	115,258	59.03
"	" (2 区)	1	5	284,130	163,550	163,542	159,146	4,396	120,580	57.56
"	" (3 区)	1	4	271,255	177,245	177,244	172,465	4,779	94,010	65.34
"	" (4 区)	1	4	274,445	184,732	184,726	180,325	4,401	89,713	67.31
"	" (比例) (注)	—	—	1,111,175	691,449	691,405	654,950	36,455	419,726	62.23
10. 7. 12	参 院 選 (選)	1	4	1,130,819	687,534	687,518	639,464	48,054	443,285	60.80
"	" (比)	—	—	1,130,819	687,511	687,471	659,711	27,760	443,308	60.80
11. 4. 11	県 議 選	48	67	957,441	525,664	525,651	513,841	11,810	431,777	54.90
11. 11. 7	知 事 選	1	3	1,132,790	473,602	473,590	466,889	6,701	659,188	41.81
12. 6. 25	衆 院 選 (1 区)	1	4	291,217	173,178	173,174	167,273	5,901	118,039	59.47
"	" (2 区)	1	4	294,417	173,959	173,951	167,817	6,134	120,458	59.09
"	" (3 区)	1	4	282,425	171,763	171,763	163,365	8,398	110,662	60.82
"	" (4 区)	1	3	277,197	190,574	190,569	185,751	4,818	86,623	68.75
"	" (比例) (注)	—	—	1,145,705	709,421	709,388	668,015	41,373	436,284	61.92
13. 7. 29	参 院 選 (選)	1	5	1,151,417	679,837	679,786	643,371	36,415	471,580	59.04
"	" (比)	—	—	1,152,070	679,979	679,904	649,455	30,449	472,091	59.02
15. 4. 13	県 議 選	48	66	864,364	425,817	425,809	417,124	8,685	438,547	49.26
15. 11. 9	知 事 選	1	3	1,147,874	711,176	711,129	691,681	19,448	436,698	61.96
15. 11. 9	衆 院 選 (1 区)	1	3	295,358	172,474	172,438	165,077	7,361	122,884	58.39
"	" (2 区)	1	3	296,265	178,668	178,659	171,858	6,801	117,597	60.31
"	" (3 区)	1	4	288,010	179,226	179,217	170,725	8,492	108,784	62.23
"	" (4 区)	1	3	275,785	181,452	181,440	172,405	9,035	94,333	65.79
"	" (比例) (注)	—	—	1,156,082	711,807	711,746	676,687	35,059	444,275	61.57
16. 7. 11	参 院 選 (選)	1	3	1,157,535	668,513	668,507	637,973	30,534	489,022	57.75
"	" (比)	—	—	1,158,252	668,650	668,631	645,697	22,934	489,602	57.73
17. 9. 11	衆 院 選 (1 区)	1	4	295,882	202,810	202,809	196,262	6,547	93,072	68.54
"	" (2 区)	1	4	297,385	211,226	211,216	206,822	4,394	86,159	71.03
"	" (3 区)	1	3	290,220	203,065	203,063	197,702	5,361	87,155	69.97
"	" (4 区)	1	3	274,324	197,097	197,077	192,669	4,408	77,227	71.85
"	" (比例) (注)	—	—	1,158,528	814,312	814,260	788,889	25,371	344,216	70.29

資料：県選挙管理委員会

(注)衆議院選挙の「比例」は比例代表近畿選挙区のこと。

選挙人名簿登録者数

(単位:人)

(各年12月2日現在)

市町村別	平成16年 (A)	平成17年 (B)	差引増減 (B)-(A)	市町村別	平成16年 (A)	平成17年 (B)	差引増減 (B)-(A)
県計	1,159,975	1,160,297	322	宇陀郡	36,231	36,019	△212
市部計	862,028	873,577	11,549	大宇陀町	7,225	7,198	△27
奈良市※1	294,581	301,636	7,055	菟田野町	3,979	3,940	△39
大和高田市	58,411	58,113	△298	榛原町	15,724	15,755	31
大和郡山市	76,272	75,926	△346	室生村	5,241	5,152	△89
天理市	53,811	53,744	△67	曾爾村	1,923	1,891	△32
橿原市	99,562	99,528	△34	御杖村	2,139	2,083	△56
桜井市	49,931	49,855	△76	高市郡	12,240	12,249	9
五條市※2	27,685	31,241	3,556	高取町	6,684	6,712	28
御所市	27,597	27,344	△253	明日香村	5,556	5,537	△19
生駒市	91,648	92,634	986	北葛城郡	80,872	81,099	227
香芝市	54,270	55,081	811	上牧町	20,020	20,018	△2
葛城市	28,260	28,475	215	王寺町	18,852	18,765	△87
郡部計	297,947	286,720	△11,227	広陵町	25,321	25,671	350
添上郡	1,597	…	△1,597	河合町	16,679	16,645	△34
月ヶ瀬村※1	1,597	…	△1,597	吉野郡	50,038	45,626	△4,412
山辺郡	9,364	4,083	△5,281	吉野町	9,207	9,025	△182
都祁村※1	5,241	…	△5,241	大淀町	16,425	16,448	23
山添村	4,123	4,083	△40	下市町	6,717	6,595	△122
生駒郡	66,564	66,634	70	黒滝村	1,000	977	△23
平群町	17,377	17,430	53	西吉野村※2	3,220	…	△3,220
三郷町	18,943	18,972	29	天川村	1,801	1,749	△52
斑鳩町	23,297	23,319	22	野迫川村	563	544	△19
安堵町	6,947	6,913	△34	大塔村※2	572	…	△572
磯城郡	41,041	41,010	△31	十津川村	3,963	3,879	△84
川西町	7,617	7,589	△28	下北山村	1,141	1,112	△29
三宅町	6,562	6,508	△54	上北山村	736	700	△36
田原本町	26,862	26,913	51	川上村	2,126	2,058	△68
				東吉野村	2,567	2,539	△28

資料：県選挙管理委員会

※1 平成17年4月1日をもって月ヶ瀬村・都祁村は奈良市に編入合併した。

※2 平成17年9月25日をもって西吉野村・大塔村は五條市に編入合併した。