

公務員・選挙

【概 況】

【地方公務員】

平成18年4月1日現在の県職員の一般職の職員は6,522人(前年比24人減)、警察職員は2,745人(同29人増)で、それぞれ県民217人、516人に対して1人の割合です。
市町村職員の総数は、前年比433人減の15,320人で、内訳をみると、一般行政関係は9,112人、教育関係は2,804人、消防関係は791人、公営企業関係は2,613人となっています。

【選 挙】

奈良県知事選挙

平成15年11月9日に投票が行われた奈良県知事選挙は、立候補者が3名で、投票率は61.96%、有効投票数は691,681票でした。

奈良県議会議員選挙

平成15年4月13日に投票が行われた奈良県議会議員選挙は、定数48人に対し66人が立候補し、投票の結果、投票率49.26%、有効投票数は417,124票で、自由民主党23人、民主党5人、社会民主党2人、日本共産党3人、公明党2人、無所属13人が当選しました。

衆議院議員選挙

平成17年9月11日に投票が行われた第44回衆議院議員総選挙は、それぞれ定数1人の県内4小選挙区では、政党届出及び本人届出による計14人の立候補者があり、投票の結果、投票率70.32%、有効投票数793,455票で、自由民主党届出による候補者3人、民主党届出による候補者1人が当選しました。

また、全国を11選挙区とする比例代表(奈良県が含まれる近畿選挙区は定数29人)では、県内における投票率70.29%、有効投票数788,889票でした。

参議院議員選挙

平成16年7月11日に投票が行われた参議院議員通常選挙は、選挙区では定数1人に3人が立候補し、投票の結果、投票率57.75%、有効投票数637,973票のうち311,990票を獲得した民主党候補者が当選しました。

また、比例代表では有効投票数645,697票のうち、民主党が278,912,675票、自由民主党175,775,104票、公明党が97,949,396票、日本共産党が50,635,691票、社会民主党が24,783票、その他の党が17,635,056票を獲得しました。

【選挙人名簿登録者数】

平成18年12月2日現在の登録者数は1,160,061人で、前年同日より236人(0.02%)減少しています。内訳は市部906,228人(構成比78.1%)、郡部253,833人(同21.9%)となっています。
なお、平成18年12月2日現在の在外選挙人名簿登録者数は、799人となっています。

主要選挙投票率

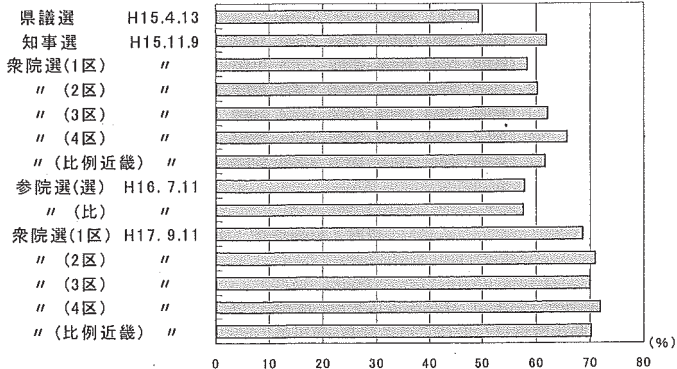

資料：県選挙管理委員会

特 別 職 の 職 員

(単位：人)

(平成18年4月1日現在)

区 分	知 市 町 村 長	副 知 事 助 長 事 務 員	出 納 長 収 入 役	特 別 参 与	議 会 員	人 事 委 員 会 員 公 平 委 員	教 育 委 員	公 安 委 員	監 査 委 員	選 挙 管 理 委 員	労 働 委 員	農 業 委 員	収 用 委 員	内 水 面 漁 場 管 理 委 員
県	1	1	1	—	45	3	6	3	4	4	15	—	7	10
市 町 村	38	30	18	1	629	77	176	—	81	156	—	762	—	—

資料：県人事課、各市町村

県 の 一 般 職 の 職 員

(単位：人)

(各年4月1日現在)

年 次 別	総 数	知 事 部 局			教 育 委 員 会 事 務 局	人 事 委 員 会 事 務 局	水 道 局	議 事 会 局	監 査 委 員 会 事 務 局	労 働 委 員 会 事 務 局	選 挙 管 理 委 員 会 事 務 局	収 用 委 員 会 事 務 局
		一 般 事 務 部	事 務 局	県 立 病 院								
平成16年	6,606	3,514	1,129	1,360	407	11	111	37	17	11	3	6
17	6,546	3,489	1,123	1,357	382	12	108	37	18	11	3	6
18	6,522	3,427	1,132	1,387	382	12	107	37	18	11	3	6

資料：県人事課

(注) 県立大学事務局には教育職員を含む。

県 警 察 職 員

(単位：人)

(各年4月1日現在)

年 次 別	総 数	警 視 長	警 視 正	警 視	警 部	警 部 補	巡 査 部 長	巡 査	警 察 官 以 外 の 職 員
平成16年	2,679	1	6	97	198	653	676	697	358
17	2,716	1	6	98	200	665	689	709	355
18	2,745	1	6	98	202	674	698	719	354

資料：県警察本部警務課

(注) 警視長と警視正は国の一般職員であり総数には含まない。

市 町 村 職 員

(単位：人)

(各年4月1日現在)

年 次 別	総 数	一 般 行 政 関 係	教 育 関 係		消 防 関 係	公 営 企 業 関 係
			(内) 税 務 関 係			
平成16年	16,102	9,635	642	3,072	706	2,689
17	15,753	9,379	628	2,954	787	2,633
18	15,320	9,112	631	2,804	791	2,613

資料：県市町村課

主要選挙投票状況

(単位：人)

選挙 年月日	選挙別	定数	立候補 者数	選挙当日 有権者数	投票者数	投票数			棄権者数	投票率 (%)
						総数	有効	無効		
H8. 10. 20	衆院選(1区)	1	4	281,345	166,087	166,079	163,552	2,527	115,258	59.03
"	"(2区)	1	5	284,130	163,550	163,542	159,146	4,396	120,580	57.56
"	"(3区)	1	4	271,255	177,245	177,244	172,465	4,779	94,010	65.34
"	"(4区)	1	4	274,445	184,732	184,726	180,325	4,401	89,713	67.31
"	"(比例)	—	—	1,111,175	691,449	691,405	654,950	36,455	419,726	62.23
10. 7. 12	参院選(選)	1	4	1,130,819	687,534	687,518	639,464	48,054	443,285	60.80
"	"(比)	—	—	1,130,819	687,511	687,471	659,711	27,760	443,308	60.80
11. 4. 11	県議選	48	67	957,441	525,664	525,651	513,841	11,810	431,777	54.90
11. 11. 7	知事選	1	3	1,132,790	473,602	473,590	466,889	6,701	659,188	41.81
12. 6. 25	衆院選(1区)	1	4	291,217	173,178	173,174	167,273	5,901	118,039	59.47
"	"(2区)	1	4	294,417	173,959	173,951	167,817	6,134	120,458	59.09
"	"(3区)	1	4	282,425	171,763	171,763	163,365	8,398	110,662	60.82
"	"(4区)	1	3	277,197	190,574	190,569	185,751	4,818	86,623	68.75
"	"(比例)	—	—	1,145,705	709,421	709,388	668,015	41,373	436,284	61.92
13. 7. 29	参院選(選)	1	5	1,151,417	679,837	679,786	643,371	36,415	471,580	59.04
"	"(比)	—	—	1,152,070	679,979	679,904	649,455	30,449	472,091	59.02
15. 4. 13	県議選	48	66	864,364	425,817	425,809	417,124	8,685	438,547	49.26
15. 11. 9	知事選	1	3	1,147,874	711,176	711,129	691,681	19,448	436,698	61.96
15. 11. 9	衆院選(1区)	1	3	295,358	172,474	172,438	165,077	7,361	122,884	58.39
"	"(2区)	1	3	296,265	178,668	178,659	171,858	6,801	117,597	60.31
"	"(3区)	1	4	288,010	179,226	179,217	170,725	8,492	108,784	62.23
"	"(4区)	1	3	275,785	181,452	181,440	172,405	9,035	94,333	65.79
"	"(比例)	—	—	1,156,082	711,807	711,746	676,687	35,059	444,275	61.57
16. 7. 11	参院選(選)	1	3	1,157,535	668,513	668,507	637,973	30,534	489,022	57.75
"	"(比)	—	—	1,158,252	668,650	668,631	645,697	22,934	489,602	57.73
17. 9. 11	衆院選(1区)	1	4	295,882	202,810	202,809	196,262	6,547	93,072	68.54
"	"(2区)	1	4	297,385	211,226	211,216	206,822	4,394	86,159	71.03
"	"(3区)	1	3	290,220	203,065	203,063	197,702	5,361	87,155	69.97
"	"(4区)	1	3	274,324	197,097	197,077	192,669	4,408	77,227	71.85
"	"(比例)	—	—	1,158,528	814,312	814,260	788,889	25,371	344,216	70.29

資料：県選挙管理委員会

(注) 衆議院選挙の「比例」は比例代表近畿選挙区のこと。

選挙人名簿登録者数

(単位:人)

(各年12月2日現在)

市町村別	平成17年 (A)	平成18年 (B)	差引増減 (B)-(A)	市町村別	平成17年 (A)	平成18年 (B)	差引増減 (B)-(A)
県計	1,160,297	1,160,061	△236	宇陀郡	36,019	3,874	△32,145
市部計	873,577	906,228	32,651	大字陀町※	7,198	...	△7,198
奈良市	301,636	301,695	59	菟田野町※	3,940	...	△3,940
大和高田市	58,113	57,951	△162	榛原町※	15,755	...	△15,755
大和郡山市	75,926	75,594	△332	室生村※	5,152	...	△5,152
天理市	53,744	53,774	30	曾爾村	1,891	1,822	△69
橿原市	99,528	99,826	298	御杖村	2,083	2,052	△31
桜井市	49,855	49,900	45	高市郡	12,249	12,219	△30
五條市	31,241	30,876	△365	高取町	6,712	6,734	22
御所市	27,344	27,093	△251	明日香村	5,537	5,485	△52
生駒市	92,634	93,400	766	北葛城郡	81,099	81,117	18
香芝市	55,081	55,701	620	上牧町	20,018	19,945	△73
葛城市	28,475	28,587	112	王寺町	18,765	18,713	△52
宇陀市※	...	31,831	31,831	広陵町	25,671	25,841	170
郡部計	286,720	253,833	△32,887	河合町	16,645	16,618	△27
山辺郡	4,083	4,048	△35	吉野郡	45,626	45,052	△574
山添村	4,083	4,048	△35	吉野町	9,025	8,858	△167
生駒郡	66,634	66,599	△35	大淀町	16,448	16,460	12
平群町	17,430	17,299	△131	下市町	6,595	6,489	△106
三郷町	18,972	19,097	125	黒滝村	977	940	△37
斑鳩町	23,319	23,323	4	天川村	1,749	1,707	△42
安堵町	6,913	6,880	△33	野迫川村	544	534	△10
磯城郡	41,010	40,924	△86	十津川村	3,879	3,833	△46
川西町	7,589	7,601	12	下北山村	1,112	1,100	△12
三宅町	6,508	6,492	△16	上北山村	700	678	△22
田原本町	26,913	26,831	△82	川上村	2,058	1,974	△84
				東吉野村	2,539	2,479	△60

資料：県選挙管理委員会

(注)※ 平成18年1月1日をもって大字陀町・菟田野町・榛原町は宇陀市に新設合併した。