

# 教育・文化

## 高等学校卒業者の進路と進学率・就職率の推移

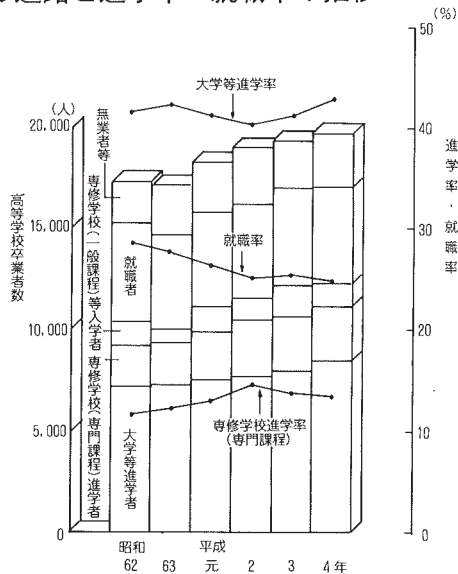

資料：県統計課「学校基本調査結果」

## 教育・文化

|   |     |
|---|-----|
| 概 況 .....                                   | 177 |
| 学 校 総 覧 .....                               | 178 |
| 大学・短期大学及び高等専門学校の関係学科別学生数 .....              | 179 |
| 中学校・高等学校生徒の卒業後の状況 .....                     | 179 |
| 幼稚園・小学校及び中学校の<br>学校数(園数)、園児・児童生徒数、教員数 ..... | 180 |
| 児童・生徒の平均体位 .....                            | 182 |
| 文化施設利用状況 .....                              | 183 |
| 県立図書館利用状況 .....                             | 183 |
| 文 化 財 .....                                 | 183 |
| 推計観光客数 .....                                | 184 |

## 概 況

### 【教 育】

#### 小学校

児童数…10年連続の減少

昭和57年度(133,167人)のピーク時に比べると、22.4%も少なく103,382人で10年連続の減少となりました。

学級数…前年度より20学級減少

学級数は前年度より20学級減で3,864学級となりました。この結果1学級当たりの児童数は、前年度より0.5人減って26.8人となり全国平均(29.0人)を2.2人下回りました。

教員数…女子教員の割合が上昇

本務教員数は5,360人(前年度5,396人)で、うち女子教員は前年より18人減の3,429人となり、全教員の64.0%を占めています。

#### 中学校

生徒数…5年連続の減少

生徒数は、前年度より2,069人少なく59,448人と5年連続の減少となりました。これは昭和50年頃よりの出生の減少によるもので、今後更に減少していくものと思われます。

学級数…前年度より42学級減少

学級数は、前年度より42学級減の1,869学級となりました。1学級当たりの生徒数は前年より0.4人減の31.8人で全国平均(34.0人)を2.2人下回りました。

教員数…女子教員の割合が年々上昇

本務教員数は3,544人(前年3,593人)で、うち女子教員の占める割合は38.3%と前年より0.1ポイント増となりました。これは30年前のおよそ2倍の割合です。

#### 高等学校

生徒数…2年連続減少

生徒数は、昭和57年度から増加し続けましたが、本年度は前年度より2,745人減の56,537人となり、2年連続して減少しました。これは、第2次ベビーブーム(昭和46年～49年)中に出生した生徒が卒業し始める一方、中学校生徒数の減少に伴う高等学校進学者の減少によるもので、今後もこの傾向が続くものと思われます。

教員数…前年度より38人減の3,304人

本務教員数は、3,304人で前年度より38人減少しました。女子教員数は増減がないため、割合は、前年度より上昇し23.6%となりました。

#### 高等学校卒業生の進路

進 学…進学率は7年連続全国1位

進学率は、卒業生(19,748人)の42.8%と前年度より1.7ポイント上昇し、全国平均(32.7%)を大きく上回り7年連続の全国第1位となりました。特に、女子は前年より1.6ポイント上昇し53.6%と過去最高率を更新し12年連続の全国1位でした。

# 学 校 総 覧

(平成4年5月1日現在)

| 区 分       | 幼稚園    | 小学校     | 中学校    | 高等学校   | 高 専   | 短大     | 大学  | 盲・聾・<br>養護学校 | 専修学校  | 各種学校 |
|-----------|--------|---------|--------|--------|-------|--------|-----|--------------|-------|------|
| 学 校 数     | 218    | 273     | 120    | 65     | 1     | 16     | 11  | 41           | 66    |      |
| 国 立       | 2      | 2       | 2      | 1      | 1     | 3      | —   | 2            | —     |      |
| 公 立       | 178    | 268     | 108    | 48     | —     | 3      | 11  | 5            | 1     |      |
| 私 立       | 38     | 3       | 10     | 16     | —     | 10     | —   | 34           | 65    |      |
| 学 級 数     | 923    | 3,864   | 1,869  | …      | …     | —      | 266 | …            | …     |      |
| 国 立       | 11     | 33      | 22     | …      | …     | —      | —   | …            | …     |      |
| 公 立       | 647    | 3,793   | 1,752  | …      | …     | —      | 266 | …            | …     |      |
| 私 立       | 265    | 38      | 95     | …      | …     | —      | —   | …            | …     |      |
| 児童・生徒・学生数 | 23,299 | 103,382 | 59,448 | 56,537 | 1,022 | 29,363 | 952 | 5,520        | 8,045 |      |
| 国 立       | 294    | 1,102   | 864    | 355    | 1,022 | 3,772  | —   | 220          | —     |      |
| 公 立       | 15,219 | 100,822 | 54,631 | 41,349 | —     | 1,850  | 952 | 669          | 30    |      |
| 私 立       | 7,786  | 1,458   | 3,953  | 14,833 | —     | 23,741 | —   | 4,631        | 8,015 |      |
| 教 員 数     | 1,341  | 5,360   | 3,544  | 3,304  | 73    | 1,346  | 549 | 285          | 424   |      |
| 国 立       | 14     | 48      | 39     | 25     | 73    | 316    | —   | 7            | —     |      |
| 公 立       | 947    | 5,253   | 3,324  | 2,446  | —     | 322    | 549 | 37           | 3     |      |
| 私 立       | 380    | 59      | 181    | 833    | —     | 708    | —   | 241          | 421   |      |

資料：県統計課「学校基本調査結果」

注) 学校数は分校を含む、教員数は本務者のみ、大学の学校数・教員数は本部所在地  
 学生数は学部所在地（大学院生を含む）

(単位：校、人) 大学・短期大学及び高等専門学校の関係学科別学生数 (平成4年5月1日現在)

| 区 分 | 学 校 数 | 学 生 数  |          |          |     |     |       |       |     |       |       |       |          |     |     |     |     |  |
|-----|-------|--------|----------|----------|-----|-----|-------|-------|-----|-------|-------|-------|----------|-----|-----|-----|-----|--|
|     |       | 総 数    | 人科<br>文学 | 社科<br>会学 | 理 学 | 保 健 | 家 政   | 教 育   | 芸 術 | 教 養   | 工 学   | 農 学   | 大 学 院    |     |     |     |     |  |
|     |       |        |          |          |     |     |       |       |     |       |       |       | 人科<br>文学 | 理 学 | 家 政 | 保 健 | その他 |  |
| 合 計 | 17    | 29,405 | 7,905    | 6,860    | 638 | 745 | 3,209 | 3,449 | 833 | 1,891 | 1,022 | 2,213 | 175      | 55  | 80  | 57  | 273 |  |
| 大 学 |       |        |          |          |     |     |       |       |     |       |       |       |          |     |     |     |     |  |
| 国立  | 2     | 3,732  | 748      | -        | 638 | -   | 642   | 1,301 | -   | -     | -     | -     | 145      | 55  | 72  | -   | 131 |  |
| 公立  | 2     | 1,021  | -        | 340      | -   | 624 | -     | -     | -   | -     | -     | -     | -        | -   | -   | 57  | -   |  |
| 私立  | 5     | 15,291 | 4,545    | 6,501    | -   | -   | -     | 682   | -   | 1,278 | -     | 2,213 | -        | -   | -   | -   | 72  |  |
| 短 大 |       |        |          |          |     |     |       |       |     |       |       |       |          |     |     |     |     |  |
| 公立  | 1     | 19     | -        | 19       | -   | -   | -     | -     | -   | -     | -     | -     | -        | -   | -   | -   | -   |  |
| 私立  | 6     | 8,298  | 2,612    | -        | -   | 121 | 2,567 | 1,466 | 833 | 613   | -     | -     | 30       | -   | 8   | -   | 48  |  |
| 高 専 |       |        |          |          |     |     |       |       |     |       |       |       |          |     |     |     |     |  |
| 国立  | 1     | 1,044  | -        | -        | -   | -   | -     | -     | -   | -     | 1,022 | -     | -        | -   | -   | -   | 22  |  |

資料：各大学・短大・高専

(単位：人) 中学校・高等学校生徒の卒業後の状況 (各年5月1日現在)

| 年 次     | 卒業生総数  |        |        | 進 学 者  |        |        | 就 職 者  |       |       | 専修学校等入学者 |       |       | 無業・その他 |       |       |     |
|---------|--------|--------|--------|--------|--------|--------|--------|-------|-------|----------|-------|-------|--------|-------|-------|-----|
|         | 総 数    | 男      | 女      | 総 数    | 男      | 女      | 総 数    | 男     | 女     | 総 数      | 男     | 女     | 総 数    | 男     | 女     |     |
| 中 学 校   | 平成 2 年 | 23,306 | 12,001 | 11,305 | 22,433 | 11,416 | 11,017 | 282   | 215   | 67       | 468   | 304   | 164    | 123   | 66    | 57  |
|         | 3      | 21,660 | 11,155 | 10,505 | 20,919 | 10,697 | 10,222 | 246   | 176   | 70       | 364   | 219   | 145    | 131   | 63    | 68  |
|         | 4      | 20,795 | 10,757 | 10,038 | 20,020 | 10,207 | 9,813  | 242   | 189   | 53       | 432   | 304   | 128    | 101   | 57    | 44  |
| 高 等 学 校 | 平成 2 年 | 19,050 | 9,416  | 9,634  | 7,682  | 2,834  | 4,848  | 4,673 | 2,213 | 2,460    | 3,869 | 2,274 | 1,595  | 2,826 | 2,095 | 731 |
|         | 3      | 19,355 | 9,373  | 9,982  | 7,952  | 2,762  | 5,190  | 4,839 | 2,356 | 2,483    | 4,233 | 2,537 | 1,696  | 2,331 | 1,718 | 613 |
|         | 4      | 19,748 | 9,712  | 10,036 | 8,462  | 3,085  | 5,377  | 4,778 | 2,422 | 2,356    | 3,814 | 2,205 | 1,609  | 2,694 | 2,000 | 694 |

資料：県統計課「学校基本調査結果」 注) 就職者には、進学者・専修学校等入学している者を除く

(単位:園、校、人)

## 幼稚園・小学校及び中学校の学校数(園数)、園児・児童生徒数、教員数

(平成4年5月1日現在)

| 市町村名 | 幼稚園 |                  |       | 小学校 |         |       | 中学校 |        |       |
|------|-----|------------------|-------|-----|---------|-------|-----|--------|-------|
|      | 園数  | 園児数<br>(3歳児~5歳児) | 教員数   | 学校数 | 児童数     | 教員数   | 学校数 | 生徒数    | 教員数   |
| 県計   | 218 | 23,299           | 1,341 | 273 | 103,382 | 5,360 | 120 | 59,448 | 3,544 |
| 市部計  | 148 | 17,607           | 978   | 144 | 73,592  | 3,511 | 71  | 42,821 | 2,413 |
| 市良高  | 55  | 7,045            | 374   | 50  | 26,638  | 1,224 | 28  | 16,428 | 887   |
| 市和田  | 11  | 1,329            | 74    | 8   | 4,935   | 228   | 3   | 2,661  | 144   |
| 市大和  | 12  | 1,552            | 86    | 11  | 6,870   | 312   | 6   | 4,354  | 236   |
| 市天理  | 12  | 986              | 71    | 10  | 4,573   | 221   | 5   | 2,537  | 161   |
| 市榎原  | 20  | 2,125            | 114   | 16  | 8,329   | 402   | 6   | 4,823  | 271   |
| 市桜井  | 10  | 861              | 55    | 12  | 4,574   | 244   | 4   | 2,327  | 140   |
| 市五條  | 1   | 266              | 11    | 8   | 2,772   | 158   | 4   | 1,726  | 101   |
| 市所駒  | 5   | 435              | 27    | 8   | 2,367   | 144   | 4   | 1,279  | 104   |
| 市生駒  | 12  | 1,901            | 101   | 12  | 8,122   | 362   | 8   | 4,331  | 241   |
| 市香芝  | 10  | 1,107            | 65    | 9   | 4,412   | 216   | 3   | 2,355  | 128   |
| 郡部計  | 70  | 5,692            | 363   | 129 | 29,790  | 1,849 | 49  | 16,627 | 1,131 |
| 添上郡  | —   | —                | —     | 1   | 145     | 14    | 1   | 83     | 11    |
| 山ヶ瀬郡 | —   | —                | —     | 4   | 533     | 41    | 1   | 247    | 17    |
| 山都郡  | —   | —                | —     | 5   | 420     | 46    | 1   | 215    | 15    |
| 生駒郡  | 2   | 382              | 19    | 4   | 1,464   | 92    | 1   | 889    | 46    |
| 平群町  | 3   | 713              | 35    | 2   | 1,445   | 70    | 1   | 807    | 49    |
| 三郷町  | 4   | 412              | 19    | 3   | 2,090   | 90    | 2   | 1,234  | 68    |
| 斑鳩町  | 1   | 80               | 5     | 1   | 690     | 32    | 1   | 367    | 24    |
| 磯城郡  | 1   | 99               | 7     | 2   | 690     | 39    | 1   | 724    | 53    |
| 川西町  | 1   | 129              | 10    | 1   | 553     | 34    | —   | —      | —     |
| 三宅町  | 5   | 514              | 29    | 5   | 2,218   | 113   | 2   | 1,322  | 74    |
| 宇原本町 | —   | —                | —     | —   | —       | —     | —   | —      | —     |
| 宇陀郡  | 1   | 80               | 4     | 4   | 755     | 52    | 1   | 397    | 33    |

資料：県統計課「学校基本調査結果」

(つづき)

| 市町村名  | 幼稚園 |                  |     | 小学校 |       |     | 中学校 |       |     |
|-------|-----|------------------|-----|-----|-------|-----|-----|-------|-----|
|       | 園数  | 園児数<br>(3歳児~5歳児) | 教員数 | 学校数 | 児童数   | 教員数 | 学校数 | 生徒数   | 教員数 |
| 菟田野町  | —   | —                | —   | 3   | 445   | 47  | 1   | 205   | 22  |
| 榛原町   | 5   | 379              | 29  | 5   | 1,600 | 85  | 1   | 956   | 45  |
| 室生村   | —   | —                | —   | 6   | 470   | 69  | 1   | 239   | 22  |
| 曾爾村   | —   | —                | —   | 2   | 184   | 20  | 1   | 110   | 14  |
| 御杖村   | —   | —                | —   | 3   | 178   | 30  | 1   | 103   | 12  |
| 高市郡   |     |                  |     |     |       |     |     |       |     |
| 高取町   | 2   | 105              | 13  | 2   | 618   | 33  | 1   | 288   | 21  |
| 北向日香村 | 3   | 113              | 13  | 1   | 572   | 25  | 1   | 307   | 20  |
| 北葛城郡  |     |                  |     |     |       |     |     |       |     |
| 新庄町   | 3   | 231              | 14  | 3   | 1,382 | 68  | 1   | 743   | 39  |
| 當麻町   | 2   | 247              | 14  | 2   | 1,162 | 56  | 1   | 641   | 35  |
| 上牧町   | 2   | 508              | 25  | 2   | 1,917 | 78  | 2   | 989   | 56  |
| 王寺町   | 3   | 207              | 14  | 3   | 1,841 | 79  | 2   | 900   | 49  |
| 広陵町   | 6   | 389              | 26  | 5   | 2,420 | 114 | 2   | 1,240 | 62  |
| 河合町   | 2   | 343              | 20  | 3   | 1,474 | 81  | 3   | 1,196 | 69  |
| 吉野郡   |     |                  |     |     |       |     |     |       |     |
| 吉野町   | 8   | 255              | 18  | 6   | 884   | 68  | 1   | 491   | 29  |
| 大淀町   | 3   | 168              | 11  | 5   | 1,545 | 89  | 1   | 810   | 54  |
| 下市町   | 6   | 139              | 17  | 6   | 619   | 65  | 1   | 336   | 23  |
| 滝川村   | 1   | 24               | 3   | 1   | 78    | 9   | 1   | 45    | 12  |
| 黒吉野村  | 2   | 56               | 6   | 3   | 327   | 29  | 2   | 172   | 21  |
| 天川村   | 1   | 53               | 5   | 3   | 161   | 26  | 2   | 92    | 20  |
| 野迫川村  | —   | —                | —   | 10  | 38    | 16  | 1   | 11    | 11  |
| 大塔村   | —   | —                | —   | 7   | 35    | 7   | 1   | 28    | 10  |
| 下津川村  | 1   | 30               | 3   | 9   | 323   | 73  | 4   | 179   | 47  |
| 下北山村  | —   | —                | —   | 1   | 83    | 10  | 1   | 31    | 11  |
| 上北山村  | —   | —                | —   | 2   | 62    | 10  | 2   | 29    | 11  |
| 上川村   | —   | —                | —   | 2   | 150   | 19  | 1   | 92    | 13  |
| 東吉野村  | 2   | 36               | 4   | 2   | 219   | 20  | 1   | 109   | 13  |

# 児童・生徒の平均体位

(平成4年度)

| 年 齢         |     | 男 子   |      |      |      | 女 子   |      |      |      |
|-------------|-----|-------|------|------|------|-------|------|------|------|
|             |     | 身 長   | 体 重  | 胸 囲  | 座 高  | 身 長   | 体 重  | 胸 囲  | 座 高  |
|             |     | cm    | kg   | cm   | cm   | cm    | kg   | cm   | cm   |
| 小<br>学<br>生 | 6 歳 | 117.2 | 21.6 | 58.1 | 65.4 | 116.1 | 21.1 | 56.8 | 64.8 |
|             | 7   | 122.4 | 24.0 | 60.2 | 67.7 | 121.5 | 23.0 | 58.3 | 67.2 |
|             | 8   | 128.0 | 26.9 | 62.5 | 70.3 | 127.7 | 26.6 | 61.4 | 70.2 |
|             | 9   | 133.9 | 30.6 | 65.4 | 73.0 | 133.7 | 30.2 | 64.4 | 72.9 |
|             | 10  | 138.9 | 34.0 | 68.2 | 75.1 | 139.3 | 33.5 | 67.0 | 75.5 |
|             | 11  | 144.6 | 37.9 | 70.6 | 77.6 | 146.5 | 38.6 | 70.9 | 79.1 |
| 中<br>学<br>生 | 12  | 152.6 | 44.3 | 74.2 | 81.4 | 152.1 | 44.3 | 75.7 | 82.3 |
|             | 13  | 159.0 | 49.6 | 77.5 | 84.5 | 155.2 | 47.6 | 77.6 | 84.0 |
|             | 14  | 165.4 | 54.4 | 80.5 | 87.7 | 156.7 | 50.1 | 79.6 | 84.7 |
| 高<br>校<br>生 | 15  | 168.6 | 59.5 | 83.4 | 90.0 | 157.7 | 52.3 | 80.9 | 85.9 |
|             | 16  | 170.4 | 61.5 | 85.1 | 90.9 | 157.6 | 52.5 | 81.2 | 85.6 |
|             | 17  | 170.8 | 62.5 | 86.1 | 91.3 | 158.0 | 53.1 | 81.8 | 85.8 |

資料：県統計課「学校保健統計調査速報」 注) 年齢は4月1日現在の満年齢である



## 文化施設利用状況

(単位：人)

| 年 度    | 奈良県     | 橿原      | 奈良国立     | 県立民俗   | 橿原考古学        | 県立美術館    | 国 立     | 国立平城     | 新公会堂    |
|--------|---------|---------|----------|--------|--------------|----------|---------|----------|---------|
|        | 文化会館    | 文化会館    | 博物館      | 博物館    | 研究所附属<br>博物館 |          | 飛鳥資料館   | 宮跡資料館    |         |
| 昭和63年度 | 598,273 | 275,231 | *677,129 | 35,041 | *76,879      | *858,354 | 177,775 | *232,696 | —       |
| 平成元    | 561,010 | 281,998 | 334,966  | 33,779 | 145,023      | 106,504  | 200,716 | 159,535  | 79,080  |
| 2      | 584,536 | 281,403 | 387,795  | 34,355 | 60,356       | 136,597  | 147,372 | 142,941  | 127,513 |
| 3      | 588,569 | 280,247 | 329,135  | 31,654 | 63,475       | 205,183  | 138,048 | 148,483  | 143,050 |

資料：各施設 注) ※はシルクロード博展示の入館者を含む

## 県立図書館利用状況（入館者数）

(単位：人)

| 年 度    | 総 数     |        | 幼・小・中学生 |        | 高 校 生  |        | 一 般・大学生 |        |
|--------|---------|--------|---------|--------|--------|--------|---------|--------|
|        | 県立奈良    | 県立橿原   | 県立奈良    | 県立橿原   | 県立奈良   | 県立橿原   | 県立奈良    | 県立橿原   |
|        | 図書館     | 図書館    | 図書館     | 図書館    | 図書館    | 図書館    | 図書館     | 図書館    |
| 昭和63年度 | 154,378 | 89,230 | 19,422  | 20,550 | 45,243 | 30,500 | 89,713  | 38,180 |
| 平成元    | 159,846 | 94,480 | 14,236  | 24,655 | 57,970 | 30,906 | 87,640  | 38,919 |
| 2      | 144,030 | 98,302 | 9,353   | 29,276 | 55,593 | 30,192 | 79,084  | 38,834 |
| 3      | 157,599 | 91,208 | 8,726   | 28,972 | 59,976 | 25,761 | 88,897  | 36,475 |

資料：県立奈良図書館、県立橿原図書館

## 文 化 財

(単位：件)

| 年 次     | 建 造 物 |     |    | 美術工芸品 |     |     | 史跡、名勝、天然記念物 |     |     | 重要民俗文化財 |    | 無形文化財 |   |
|---------|-------|-----|----|-------|-----|-----|-------------|-----|-----|---------|----|-------|---|
|         | 国宝    | 重文  | 県文 | 国宝    | 重文  | 県文  | 特別          | 一般  | 県   | 国       | 県  | 国     | 県 |
| 平成4年3月末 | 61    | 196 | 86 | 142   | 975 | 151 | 13          | 110 | 100 | 6       | 36 | 2     | 3 |

資料：県教育委員会文化財保存課 注) 重文=重要文化財、県文=県指定文化財

(単位：人)

## 推 計 観 光 客 数

| 地 域 名     | 昭 和 6 2 年  | 6 3        | 平 成 元      | 2          | 3          |
|-----------|------------|------------|------------|------------|------------|
| 総 数       | 39,157,666 | 40,944,697 | 38,367,000 | 37,950,000 | 38,291,000 |
| 奈 良       | 13,802,000 | 16,062,000 | 14,671,000 | 14,934,200 | 14,543,500 |
| 月 ヶ 瀬     | 264,900    | 244,800    | 301,000    | 322,000    | 269,000    |
| 矢 田       | 774,146    | 834,335    | 792,000    | 717,000    | 725,000    |
| 山 の 辺     | 5,011,278  | 4,937,763  | 4,825,000  | 4,680,000  | 4,685,000  |
| 生 駒       | 3,604,783  | 3,576,686  | 3,691,000  | 3,592,000  | 3,688,000  |
| 信 貴       | 1,155,608  | 1,168,516  | 1,062,000  | 1,113,000  | 1,146,000  |
| 曾 爾       | 188,174    | 208,129    | 203,000    | 205,000    | 209,000    |
| 二 上 ・ 當 麻 | 644,758    | 661,168    | 651,000    | 624,000    | 617,000    |
| 明 日 香     | 1,248,599  | 1,074,310  | 1,114,000  | 935,000    | 947,000    |
| 斑 鳩       | 2,951,000  | 2,726,300  | 1,413,000  | 1,108,000  | 1,109,000  |
| 櫃 原       | 4,816,722  | 5,015,462  | 5,006,000  | 5,010,000  | 4,990,000  |
| 室 生 ・ 長 谷 | 1,216,785  | 1,209,856  | 1,433,000  | 1,390,000  | 1,596,000  |
| 金 剛 ・ 葛 城 | 842,726    | 779,256    | 801,000    | 831,000    | 877,000    |
| 吉 野 山     | 864,641    | 719,376    | 727,000    | 743,000    | 785,000    |
| 東 吉 野     | 103,794    | 101,313    | 102,000    | 97,000     | 96,000     |
| 吉 野 川     | 83,805     | 94,747     | 94,000     | 115,000    | 48,000     |
| 大 台 ヶ 原   | 101,707    | 100,686    | 110,000    | 111,800    | 235,500    |
| 大 峯 山 北 部 | 415,286    | 393,200    | 340,000    | 332,000    | 342,000    |
| 大 峯 山 南 部 | 121,022    | 117,672    | 108,000    | 106,000    | 107,000    |
| 高 野 ・ 龍 神 | 622,123    | 638,567    | 638,000    | 671,000    | 942,000    |
| 十 津 川     | 323,809    | 280,555    | 285,000    | 313,000    | 334,000    |

資料：県観光課